

Relatório de Gestão

CNPJ
17.311.079/0001-74

Código de Negociação em Bolsa
SAIC11B

Objetivo do Fundo

O Fundo tem por objetivo a aquisição e exploração, mediante o arrendamento ou a locação, dos Ativos Alvo do Empreendimento.

Ativo Alvo

Bloco 2 do empreendimento imobiliário Praça Capital localizado no SIA trecho 1, Brasília – DF.

Taxa de Administração
0,50%

Início do Fundo
18/03/2014

Dados de 29/04/2022

Patrimônio Líquido
79.303.498,29
Quantidade de Cotas
1.429.740,00000000
Número de Cotistas
50
Cota Patrimonial
55,467076734

Dados abril/2022

Quantidade de Negócios -
Volume Negociado: -
Cota Abertura: R\$ 36,05
Cota Máxima: R\$ 36,05
Cota Mínima: R\$ 36,05
Cota Fechamento: R\$ 36,05

Gestor
BRB DTVM S.A.
<http://www.brb.com.br>

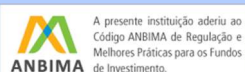

Prezado Investidor,

O Fundo encerrou o mês de abril de 2022 com 96,33% do seu patrimônio líquido alocados em imóveis, num total de R\$ 76,395 milhões. Tendo aplicação em cotas de fundo de renda fixa de liquidez imediata, no valor de R\$ 4.065 milhões, totalizando um Patrimônio Líquido de R\$ 79,303 milhões.

A seguir, apresentamos panorama da locação de imóveis comerciais, de acordo com o índice FipeZap, que monitora os preços em dez cidades. No caso de Brasília, houve uma redução de 0,08% no preço de locação dos imóveis, com uma alta acumulada de 3,99% em 12 meses. Em fevereiro de 2022, o valor médio do m² de imóveis comerciais destinados para locação anunciados em Brasília foi de R\$ 35,95/m². Na tabela abaixo, vemos que o preço médio do m² em Brasília e apresentava uma Rentabilidade Yield de 0,51% a.m.

Últimos resultados do Índice FipeZAP+ (Locação Comercial)

Amostra FipeZap (Locação Comercial)	664 anúncios
Varição no mês (fevereiro/2022)	-0,08% ▼
Varição acumulada no ano (2022)	+1,67% ▲
Varição acumulada em 12 meses	+3,99% ▲
Preço médio de Locação Comercial (fevereiro/2022)	R\$ 35,95 / m ²
Rental yield (fevereiro/2022)	0,51% a.m. / 6,11% a.a.

Fonte: FipeZAP+

Zonas, distritos ou bairros mais representativos no índice (locação)*

Nível e variação do preço médio de locação de imóveis comerciais



A TRK, consultora imobiliária do FII SIA, está mantendo anúncios no Wimóveis e DF imóveis com diversas variações de metragem para locação no Bloco 2 do Praça Capital. Os anúncios no Wimóveis tiveram 47 visitas e 00 interessados. Já nos anúncios realizados no DF Imóveis houve 188 visitas aos anúncios e 00 interessados que clicou no anúncio.

A gestão e o consultor imobiliário continuam em tratativas com o Banco de Brasília – BRB para finalizarem os estudos da locação de unidades para a instituição financeira.

Histórico de Negociação na B3 e Rentabilidade - 12 meses

Data	Cota de Abertura (R\$)	Cota Máxima (R\$)	Cota Mínima (R\$)	Cota de Fechamento (R\$)	Qt. De Cotas Negociadas	Volume Negociado (R\$)	PL do Fundo (R\$ MM)	Nº Negócios	Rentabilidade (%)
abr/22	36,05	36,05	36,05	36,05	-	-	79,03	-	-0,60%
mar/22	36,05	36,05	36,05	36,05	-	-	79,79	-	-0,06%
fev/22	36,05	36,05	36,05	36,05	-	-	79,83	-	-0,09%
jan/22	36,05	35,74	35,74	35,74	2	71,48	79,90	-	-0,07%
dez/21	36,05	36,05	36,05	36,05	-	-	79,96	-	3,30%
nov/21	36,05	36,05	36,05	36,05	-	-	77,41	-	0,00%
out/21	36,05	36,05	36,05	36,05	-	-	77,46	-	0,00%
set/21	36,05	36,05	36,05	36,05	-	-	77,51	-	0,00%
ago/21	36,05	36,05	36,05	36,05	1	36,00	77,39	1	0,00%
jul/21	36,01	36,05	36,01	36,05	2	80,00	77,63	2	-8,78%
jun/21	39,52	39,52	39,52	39,52	5	175,00	77,67	2	-1,20%
mai/21	36,05	40,00	36,05	40,00	17	625,00	78,01	2	10,96%

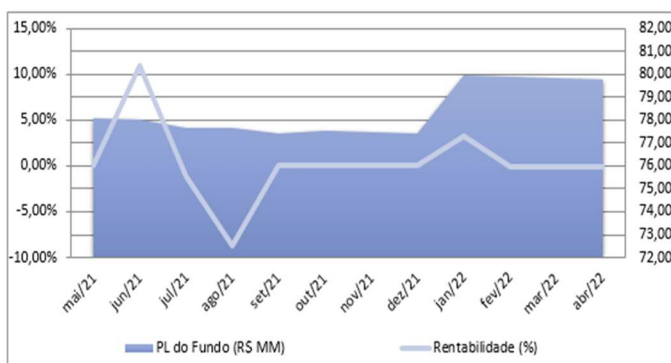
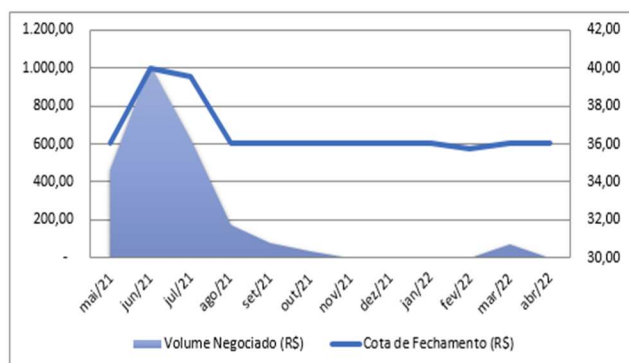

Composição da Carteira em 31/04/2022

ATIVO	VALOR	%PL
Reserva para Obras mais Caixa para Despesas	4.071.473,06	5,13%
Reserva para Obras	4.065.538,19	
Caixa para Despesas	5.552,77	
Imóveis	76.395.000,00	96,33%
Provisões no Passivo	1.162.974,77	-1,47%
Patrimônio Líquido (PL)	79.303.498,29	100,00%

- 1) Rentabilidade obtida no passado não representa garantia de resultados futuros
- 2) A rentabilidade divulgada não é líquida de impostos
- 3) O investimento em fundos não é garantido pelo Fundo Garantidor de Crédito (FGC)

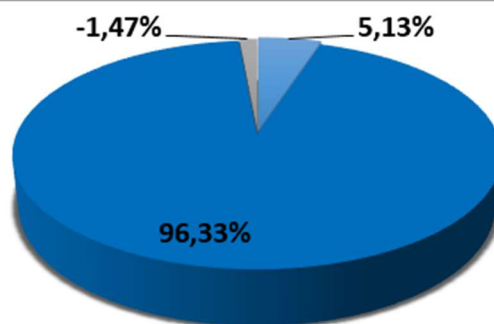

- Reserva para Obras mais Caixa para Despesas
- Imóveis
- Provisões no Passivo