

Informações

Objetivo e Perfil do Fundo

Investimento em empreendimentos imobiliários, por meio da aquisição de imóveis comerciais, ou de direitos a eles relativos, prontos ou em construção, onde poderão ser desenvolvidos empreendimentos comerciais, com a finalidade de venda, locação típica ou atípica, arrendamento ou exploração do direito de superfície das unidades comerciais, podendo, ainda, ceder a terceiros os direitos e créditos decorrentes da venda, locação, arrendamento e direito de superfície dessas unidades.

Início do Fundo

29/06/2010

Quantidade de Emissões

1

Taxa de Administração

0,30% aa sobre o valor total dos ativosⁱ

Administrador

BTG Pactual Serviços Financeiros S.A. DTVM

Área Locável do Empreendimento

19.953,68m²

Cotistas

2.227

Patrimônio Líquido

R\$ 246.459.757,18

Valor Patrimonial/Cota

R\$ 1.475,81

Quantidade de Cotas

167.000

ⁱobservando o valor mínimo mensal de R\$30.000,00 ajustado pelo IGP-M

Nota da Administradora

O Fundo é proprietário de 100% do imóvel localizado na Rua Quatá, nº 300, na Vila Olímpia, São Paulo/SP.

O Insper – Instituto de Ensino e Pesquisa é uma instituição acadêmica sem fins lucrativos que oferece cursos de graduação em Economia e Administração, pós-graduações, MBA, Mestrados e cursos de curta duração.

O imóvel abriga 35 salas de aula, 360 vagas de estacionamento, biblioteca, lanchonete, 327 lugares no auditório e quadra poliesportiva.



Locatários

Insper - Área Prédio Existente	Insper - Área Expansão Adicional	Insper - Área Expansão (9º ao 12º andar)
Insper - Área 1º SS	Estapar (Estacionamento)	

Mês de reajuste em percentual da receitaⁱ

jan	fev	mar	abr	mai	jun
5%	0%	0%	0%	0%	38%
jul	ago	set	out	nov	dez
0%	0%	0%	1%	12%	44%

100% da carteira é reajustada pelo IGPM.

Revisional dos Contratos em percentual de receitaⁱ

- **Estapar** – Nos termos da legislação aplicável, quaisquer das partes podem solicitar a revisão dos valores de locação em 2016.
- **Insper** – A eventual revisão de valores de locação deve seguir majoritariamente as regras aplicáveis a contratos de *Built to Suit* – BTS (atípicos)

Vencimento dos Contratos em percentual da receita

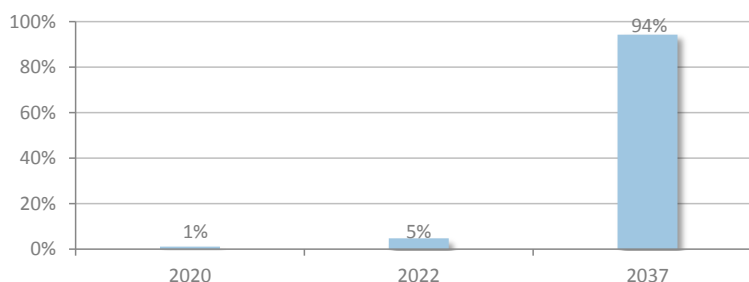

¹ Nos termos da Lei de Locações, é facultado a qualquer das partes solicitar a revisão do valor pago a título de aluguel após 3 anos contatos da celebração do contrato ou início da vigência do valor atual de locação, visando ajustar ao valor da locação ao praticado no mercado. Revisões não exercidas em períodos anteriores a esta data constam no gráfico dada a possibilidade de seu exercício, por qualquer das partes, no futuro. Contratos em que há menos de três anos compreendidos entre a última renegociação de valor e o vencimento do contrato não entram no cálculo do percentual de valores a serem revisados. Contrato qualificados como built-to-suit podem prever regramento de revisional diverso do previsto em lei e até mesmo excluir esta possibilidade, o que é regrado especificamente em cada contrato desta modalidade.

Ocupação do Fundo

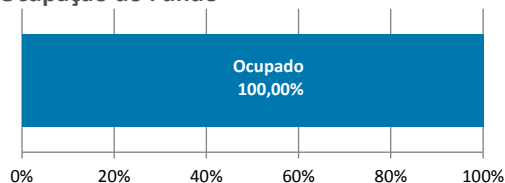

No final de Junho/2016, a taxa de ocupação no imóvel era de 100%.

Demonstração Consolidada de Resultados

	jan-16	fev-16	mar-16	abr-16	mai-16	jun-16
Receitas	1.803.561	1.858.034	1.861.250	1.860.080	1.875.470	1.934.008
Receita Mínima Garantida	-	-	-	-	-	-
Operacionais	1.782.399	1.834.566	1.834.570	1.834.568	1.834.567	1.905.409
Financeiras	21.162	23.468	26.680	25.512	40.903	28.599
Despesas	(77.967)	(88.696)	(76.027)	(92.342)	(89.870)	(79.313)
Reserva de contingência	(85.800)	(88.000)	(89.000)	(88.000)	(89.000)	(93.023)
Ajustes ¹	(9.770)	(1.104)	702	(3.881)	6.468	5.766
Resultado Líquido	1.630.023	1.680.234	1.696.925	1.675.857	1.703.068	1.767.438

¹ ajustes referentes a despesas operacionais.

Reserva de Contingência: no final de junho, a reserva de contingência do fundo possuía o saldo de R\$ 2.062.247,05.

Distribuição

O Fundo deverá distribuir aos seus cotistas, no mínimo, 95% do resultado auferido, apurado segundo o regime de caixa. O resultado auferido num determinado período será distribuído aos cotistas mensalmente, no 25º dia de cada mês, a título de antecipação dos resultados a serem distribuídos.

Data base: 18/07/2016

Data de pagamento: 25/07/2016

Rendimento: R\$ 10,58346

Mês de referência: junho

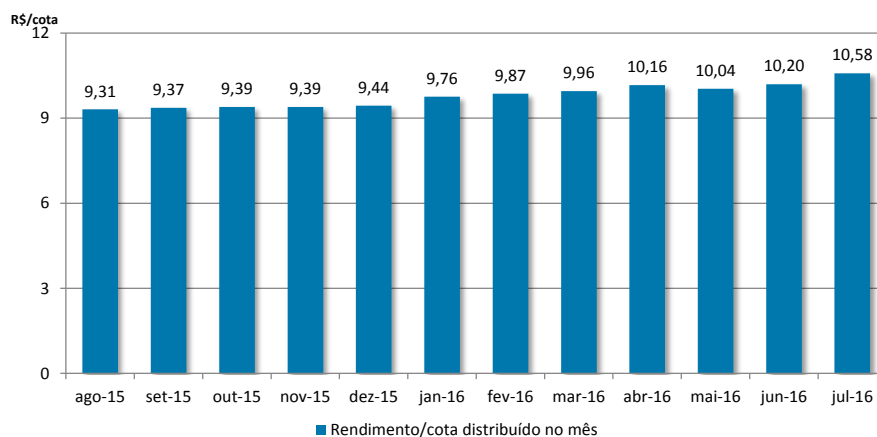

Mercado Secundário

As cotas do FII Campus Faria Lima (FCFL11B) são negociadas no Mercado de Balcão da BM&F Bovespa desde julho de 2010.

Negociação no mês de junho

Cotas negociadas: 2.014

Cotação de fechamento: R\$ 1.500,10

Volume: R\$ 3.032.001

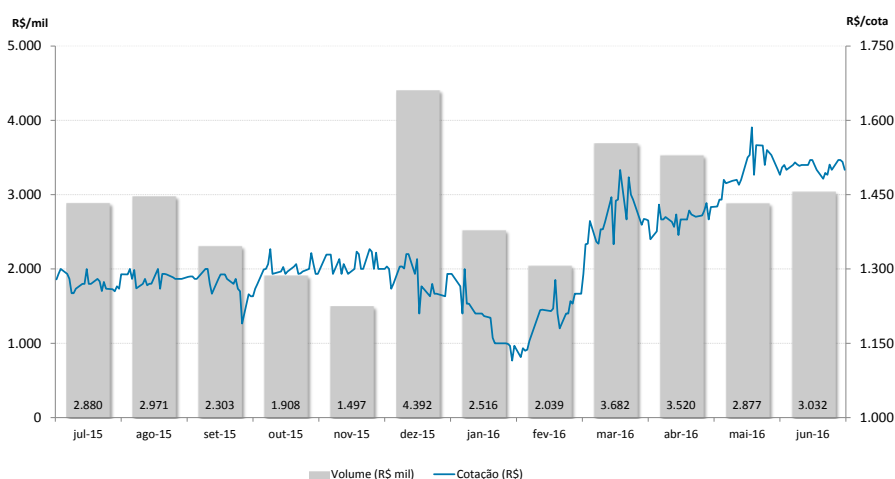

Fonte: Economática

Evolução da cota no mercado secundário nos últimos 12 meses

Processos Judiciais

Eventuais processos judiciais do Fundo serão periodicamente informados à CVM e à BM&F BOVESPA, na forma da regulamentação aplicável.

Dados de mercado, financeiros e gráficos: referentes ao mês anterior do mês do relatório.

Demais dados: referentes ao mês do relatório.

Para demais informações financeiras, comunicados e fatos relevantes, atas, documento e outros, consultar:
<https://www.btgpactual.com/home/assetmanagement.aspx/FundosInvestimentoImobiliario>

sh-contato-fundoimobiliario@btgpactual.com
Ouvidoria 0800 722 00 48 / SAC 0800 772 2827

btgpactual.com

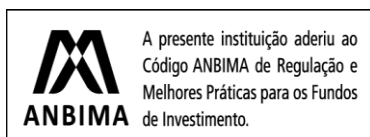

Fundos de investimento não contam com garantia do administrador do fundo, do gestor da carteira, de qualquer mecanismo de seguro ou, ainda, do Fundo Garantidor de Créditos - FGC. A rentabilidade obtida no passado não representa garantia de rentabilidade futura. É recomendada a leitura cuidadosa do prospecto e do regulamento do fundo de investimento pelo investidor ao aplicar seus recursos. Os investidores devem estar preparados para aceitar os riscos inerentes aos diversos mercados em que os fundos de investimento atuam e, consequentemente, possíveis variações no patrimônio investido. O Administrador não se responsabiliza por erros ou omissões neste material, bem como pelo uso das informações nele contidas. Adicionalmente, o Administrador não se responsabiliza por decisões dos investidores acerca do tema contido neste material nem por ato ou fato de profissionais e especialistas por ele consultados.