CREDITMIX FIDC RESPONSABILIDADE LIMITADA – CLASSE ÚNICA

CNPJ: 09.072.384/0001-22

Condomínio:	Fechado	**Administrador:**	MAF Distribuidora de Títulos e Valores Mobiliários S.A.
Prazo:	Indeterminado	**Gestor:**	Jive Asset Gestão de Recursos Ltda.
Data de Registro:	01/04/2014	**Custodiante:**	MAF Distribuidora de Títulos e Valores Mobiliários S.A.
Classe	Única	**Auditor:**	PricewaterhouseCoopers Auditores Independentes

Política de. Investimento:	**Direitos Creditórios:** Em até 180 dias contados da Data de Início do Fundo, a Classe Única deverá alocar, no mínimo, 50,0% e no máximo 100,0% do seu Patrimônio Líquido em Direitos Creditórios Elegíveis. O Fundo será destinado à aplicação exclusivamente pelos Cotistas, que se classificam como Investidores Qualificados, residentes ou não no Brasil, inclusive fundo de investimento em cotas de fundos de investimento classificado como "Renda Fixa" ou "Multimercado", nos termos da regulamentação aplicável, que sejam habilitados a adquirir cotas de fundos de investimento em direitos creditórios e que busquem obter rentabilidade por meio da aplicação de seus recursos na aquisição das Cotas e aceitem os riscos e prazos relacionados ao seu investimento no Fundo; **Ativos Financeiros:** (a) títulos de emissão do Tesouro Nacional ou do Bacen; (b) créditos securitizados pelo Tesouro Nacional; (c) títulos de emissão de estados e municípios; (d) certificados e recibos de depósito bancário e demais títulos, valores mobiliários e ativos financeiros de renda fixa, exceto cotas do Fundo de Desenvolvimento Social (FDS); (e) operações compromissadas lastreadas nos títulos mencionados nas alíneas (a) e (b) acima; (f) cotas de fundos de investimento de renda fixa ou de fundo de investimento referenciado à Taxa DI, com liquidez diária, cujas políticas de investimento admitam a alocação de recursos exclusivamente nos ativos identificados nos itens (a) e (b) acima, bem como cujas políticas de investimento apenas admitam a realização de operações com derivativos para proteção das posições detidas à vista, até o limite destas; sendo certo que os investimentos em todos os ativos mencionados nesta definição deverão ser realizados com e/ou emitidos por instituições financeiras que sejam classificadas, no mínimo, com o rating "AAA" na escala nacional brasileira pela Fitch Ratings, Moody's e Standard & Poor's;
Critérios de Elegibilidade:	O Fundo somente poderá adquirir Direitos Creditórios cuja análise, aquisição e respectivo Preço de Aquisição tenham sido definidos pelo Gestor, e que atendam, cumulativamente, na respectiva Data de Aquisição, os seguintes critérios de elegibilidade: (a) em cada aquisição de Direitos Creditórios Elegíveis, o Preço de Aquisição desembolsado pelo Fundo para a aquisição, parcial ou integral, dos Direitos Creditórios Elegíveis não poderá ser superior a um valor em reais equivalente a 20,0% do capital subscrito pelos titulares das cotas do FIM Consolidador, conforme verificado pelo Gestor; (b) envio, pelo Gestor à Administradora, de arquivo eletrônico com a relação dos Direitos Creditórios a serem adquiridos pelo Fundo; e (c) a cessão deverá estar corretamente formalizada por instrumento de cessão;
Limites de Concentração:	O Fundo poderá adquirir Direitos Creditórios Elegíveis e Outros Ativos de um mesmo devedor, ou de coobrigação de uma mesma pessoa ou entidade, no limite de até 20,0% de seu patrimônio líquido;
Benchmark:	Não há;
Amortização:	A distribuição de ganhos e rendimentos do Fundo aos Cotistas será feita exclusivamente mediante: (i) a amortização de suas Cotas, observado o disposto no Regulamento; e (ii) comunicação prévia do Gestor à Administradora acerca de tal necessidade, com prazo mínimo de 10 Dias Úteis de antecedência, ou no maior prazo de antecedência possível. A comunicação de que se trata o inciso (ii) deverá conter as informações mínimas necessárias, tais como, valor total, data base e data de liquidação, à critério da Administradora, para operacionalização dos pagamentos;
Nº de Cotistas (mar/25):	Cota Única: 05

Regulamento: 14/nov/2024

Ratings

Classe / Série	1T25 (Atual)	4T24	3T24	Set/21 (Inicial)
Única	**brB**(sf) Estável	**brB+**(sf) Estável	**brB+**(sf) Estável	**brBB-**(sf) Estável

Validade do Rating: 17/set/2025

Analistas

Carolina Marçal
Tel.: 55 11 3377 0741
carolina.marcal@austin.com.br

Pablo Mantovani
Tel.: 55 11 3377 0702
pablo.mantovani@austin.com.br

FUNDAMENTOS DO RATING

O Comitê de Classificação de Risco da Austin Rating, em reunião realizada no dia 06 de maio de 2025, rebaixou de '**brB+(sf)**' para '**brB(sf)**' o rating para as Cotas de Classe Única do Creditmix Fundo de Investimento em Direitos Creditórios Não Padronizados (Creditmix FIDC NP / Fundo). A classificação do rating possui perspectiva **estável**.

As Cotas de Classe Única do Fundo não possuem *benchmark* de remuneração, assim, para caracterizá-las como obrigações de dívida, tornando-as passíveis de classificação de risco de crédito, a Austin Rating adotou a Taxa DI como parâmetro para a definição de default do Fundo.

O Fundo foi registrado na Comissão de Valores Mobiliários em 01 de abril de 2014 e, ao final de mar/25, mantinha 47,7 Cotas, com valor unitário de R$ 593,8 mil, compondo um PL de R$ 28,3 milhões.

Nos últimos 12 meses até mar/25, o Fundo apresentou uma desvalorização de 12,0%. O retorno negativo recorrentemente apresentado pelo Fundo indica que a recuperação de créditos, seu principal objetivo, ou a cessão desses têm se dado a

valores menores do que os custos e despesas do veículo e, portanto, aquém dos montantes esperados no momento da atribuição do rating.

O rebaixamento do rating da Cota Única decorre, principalmente, do desempenho significativamente negativo do retorno do Fundo nos últimos meses.

Este monitoramento refere-se ao 1º trimestre de 2025 (1T25) e a afirmação da classificação reflete o desempenho do Fundo dentro do esperado neste período, além da manutenção de outros fundamentos apresentados nos relatórios de atribuição e monitoramento anteriores a este.

Perspectiva e Fatores de Sensibilidade do Rating

A perspectiva **estável** do rating traduz a expectativa da Austin Rating de que a classificação das Cotas de Classe Única do Fundo não se modificará no curto prazo. No entanto, ações de rating poderão ser realizadas, entre outros fatores, em função de: (i) modificações na estrutura do Fundo, sobretudo no que se refere à política de investimento e a mudanças significativas no perfil da carteira de Direitos Creditórios; (ii) relevante desvalorização das Cotas do Fundo; e (iii) alteração do horizonte de recebimento dos Direitos Creditórios presentes na carteira do Fundo.

PERFORMANCE DO FUNDO

Posição da Carteira (R$ Mil)												
Títulos/Datas	**30/4/24**	**31/5/24**	**28/6/24**	**31/7/24**	**30/8/24**	**30/9/24**	**31/10/24**	**29/11/24**	**31/12/24**	**31/1/25**	**28/2/25**	**31/3/25**
Direitos Creditórios	38.733	38.693	33.485	33.433	33.392	33.846	33.767	26.189	27.993	27.249	27.288	26.895
Créditos Vencidos	-	-	-	-	-	-	-	-	-	-	-	-
Total Dir. Creditórios	**38.733**	**38.693**	**33.485**	**33.433**	**33.392**	**33.846**	**33.767**	**26.189**	**27.993**	**27.249**	**27.288**	**26.895**
Títulos Públicos	206	207	209	211	213	31	31	16	16	16	16	16
Títulos Privados	-	-	-	-	-	-	-	-	-	-	-	-
Fundos Renda Fixa	781	876	1.369	188	245	78	110	964	1.641	1.880	1.394	155
Saldo Tesouraria	1	1	1	1	12	1	1	5	1	2	5	2
Total Geral da Carteira	**39.721**	**39.778**	**35.064**	**33.833**	**33.862**	**33.955**	**33.909**	**27.173**	**29.651**	**29.148**	**28.703**	**27.067**
PDD	-	-	-	-	-	-	-	-	-	-	-	-
PL	**39.689**	**39.612**	**34.408**	**33.062**	**33.975**	**33.960**	**34.053**	**27.311**	**29.734**	**29.249**	**28.875**	**28.309**

Fonte: MAF DTVM.

Posição da Carteira (% do PL)												
Títulos/Datas	**30/4/24**	**31/5/24**	**28/6/24**	**31/7/24**	**30/8/24**	**30/9/24**	**31/10/24**	**29/11/24**	**31/12/24**	**31/1/25**	**28/2/25**	**31/3/25**
Direitos Creditórios	97,6%	97,7%	97,3%	101,1%	98,3%	99,7%	99,2%	95,9%	94,1%	93,2%	94,5%	95,0%
Créditos Vencidos	0,0%	0,0%	0,0%	0,0%	0,0%	0,0%	0,0%	0,0%	0,0%	0,0%	0,0%	0,0%
Total Dir. Creditórios	**97,6%**	**97,7%**	**97,3%**	**101,1%**	**98,3%**	**99,7%**	**99,2%**	**95,9%**	**94,1%**	**93,2%**	**94,5%**	**95,0%**
Títulos Públicos	0,5%	0,5%	0,6%	0,6%	0,6%	0,1%	0,1%	0,1%	0,1%	0,1%	0,1%	0,1%
Títulos Privados	0,0%	0,0%	0,0%	0,0%	0,0%	0,0%	0,0%	0,0%	0,0%	0,0%	0,0%	0,0%
Fundos Renda Fixa	2,0%	2,2%	4,0%	0,6%	0,7%	0,2%	0,3%	3,5%	5,5%	6,4%	4,8%	0,5%
Saldo Tesouraria	0,0%	0,0%	0,0%	0,0%	0,0%	0,0%	0,0%	0,0%	0,0%	0,0%	0,0%	0,0%
Total Geral da Carteira	**100,1%**	**100,4%**	**101,9%**	**102,3%**	**99,7%**	**100,0%**	**99,6%**	**99,5%**	**99,7%**	**99,7%**	**99,4%**	**95,6%**
PDD	0,0%	0,0%	0,0%	0,0%	0,0%	0,0%	0,0%	0,0%	0,0%	0,0%	0,0%	0,0%
PL	**100,0%**	**100,0%**	**100,0%**	**100,0%**	**100,0%**	**100,0%**	**100,0%**	**100,0%**	**100,0%**	**100,0%**	**100,0%**	**100,0%**

Fonte: MAF DTVM.

Composição da Carteira (R$ Mil)

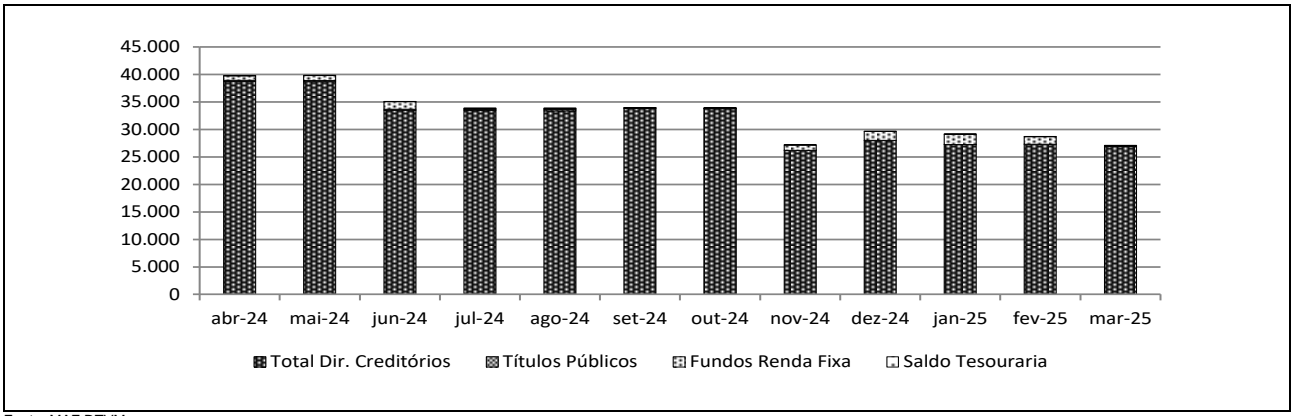

Fonte: MAF DTVM.

Posição do PL (R$ Mil)					
Data	Cota Única			Única (%PL)	PL do Fundo (R$ Mil)
	Quant.	$ / Unid. (R$ Mil)	$ Total (R$ Mil)		
31/3/25	48	594	28.309	100,0%	28.309
28/2/25	48	606	28.875	100,0%	28.875
31/1/25	48	613	29.249	100,0%	29.249
31/12/24	48	624	29.734	100,0%	29.734
29/11/24	48	573	27.311	100,0%	27.311
31/10/24	48	714	34.053	100,0%	34.053
30/9/24	48	712	33.960	100,0%	33.960
30/8/24	48	713	33.975	100,0%	33.975
31/7/24	48	693	33.062	100,0%	33.062
28/6/24	48	722	34.408	100,0%	34.408
31/5/24	48	831	39.612	100,0%	39.612
30/4/24	48	832	39.689	100,0%	39.689

Fonte: MAF DTVM

Evolução no Valor do PL Total (R$ Mil)

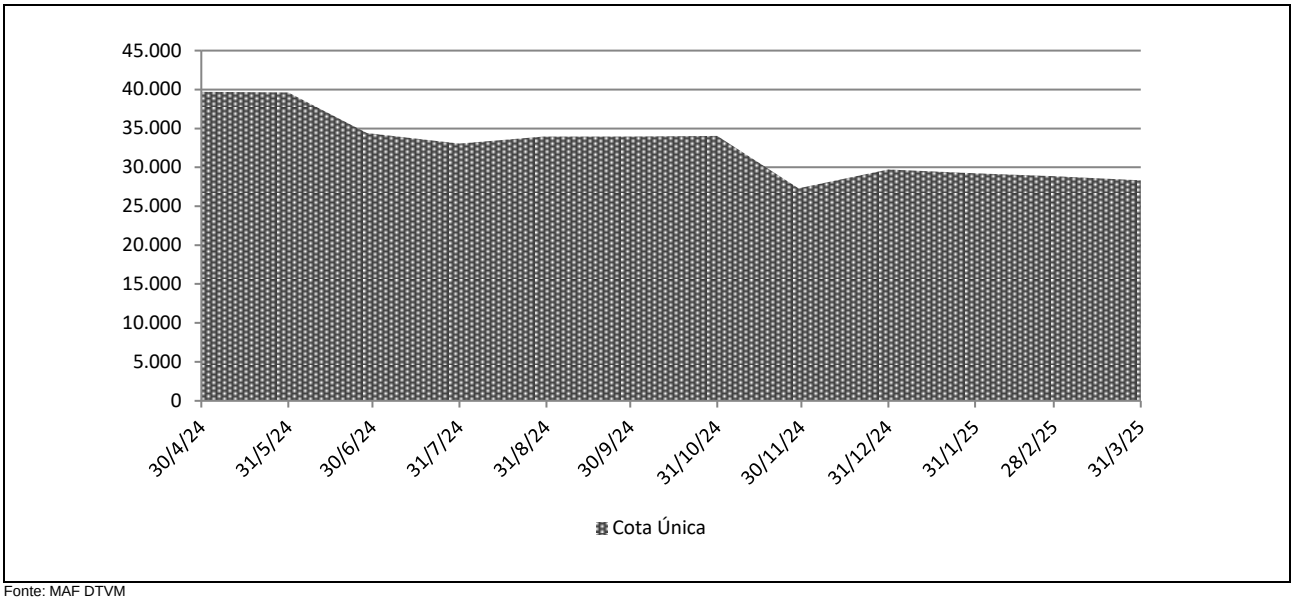

Fonte: MAF DTVM

Rentabilidade Mensal da Cota					
Mês	CDI (%)		Cota Única (%)		
	Rent. (%)	Acum. (%)	Rent. (%)	% CDI	Acum. (%)
mar-25	0,96	11,28	-1,96	-203,58	-11,98
fev-25	0,99	10,21	0,44	45,06	-10,22
jan-25	1,01	9,14	-1,63	-160,96	-10,62
dez-24	0,93	8,04	8,87	952,49	-9,13
nov-24	0,79	7,05	-8,06	-1.016,69	-16,54
out-24	0,93	6,20	0,27	29,47	-9,22
set-24	0,84	5,23	-0,04	-5,15	-9,47
ago-24	0,87	4,36	2,76	318,44	-9,43
jul-24	0,91	3,46	-1,02	-112,44	-11,86
jun-24	0,79	2,53	-11,12	-1.410,27	-10,96
mai-24	0,83	1,73	-0,19	-23,37	0,18
abr-24	0,89	0,89	0,38	42,55	0,38

Fonte: MAF DTVM

Rentabilidade Acumulada (Em %)

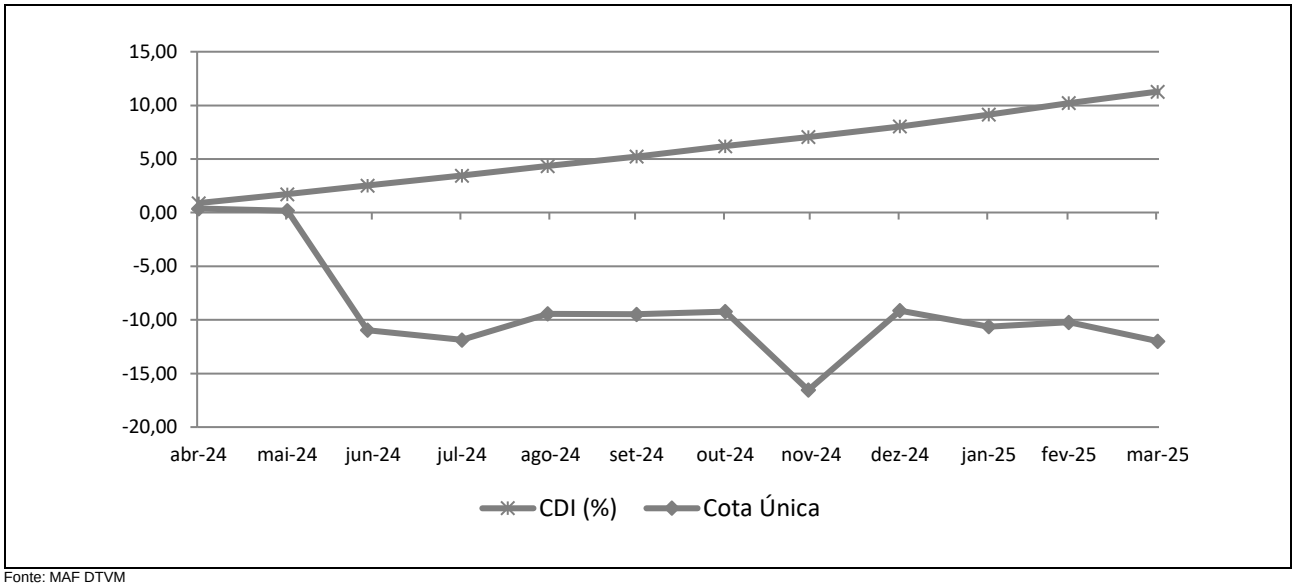

Fonte: MAF DTVM

INFORMAÇÕES REGULATÓRIAS COMPLEMENTARES

1. O Comitê de Classificação de Risco que decidiu pelo rebaixamento da classificação de risco de crédito para as Cotas de Classe Única (Cotas) do Creditmix FIDC NP (Fundo) reuniu-se, virtualmente, no dia 06 de maio de 2025. Esta reunião de comitê está registrada na Ata Nº 20250506-18.
2. A classificação indicada está contemplada na "Escala Nacional de Ratings de Crédito de Cotas de FIDCs", disponível em: *https://www.austin.com.br/Documentos/Escalas-Rating-FIDCs_FICFIDCs.html*
3. A classificação de risco de crédito decorre da utilização da metodologia genérica comumente aplicada por essa agência em suas classificações de Securitização de Recebíveis, disponível em: *https://www.austin.com.br/Documentos/Metodologia-Rating-Securiticacao_Recebiveis.html*
4. Não é a primeira vez que a Austin Rating classifica esta espécie de ativo e seus ativos subjacentes. Essa agência já atribuiu anteriormente classificações de risco de crédito para Cotas de Fundos de Investimento em Direitos Creditórios lastreadas em créditos vencidos e/ou precatórios.
5. As classificações de risco de crédito atribuídas pela Austin Rating estão sujeitas a diversas limitações, conforme descrito no final deste documento (*Disclaimers*).
6. As fontes de informações foram consideradas confiáveis pela Austin Rating. Os analistas utilizaram informações provenientes da(s) seguinte(s) fonte(s): MAF DTVM (Administradora) e Jive Asset (Gestora).
7. As informações obtidas pela Austin Rating foram consideradas suficientes para a presente ação de rating. Dentre aquelas utilizadas para esta análise, destacam-se: i) Regulamento atualizado; ii) informações disponibilizadas pelo Custodiante, pelo Administrador e pelo Gestor do Fundo como Posição da Carteira Diária; e iii) relatório trimestral elaborado pelo Administrador; e iv) demonstrações financeiras do exercício mais recente.
8. As estimativas de inadimplência e níveis de perda do Fundo baseiam-se em metodologia própria, a qual considera as características de sua carteira atual e potencial e seu desempenho histórico e o desempenho de carteiras semelhantes disponíveis na base de dados da Austin Rating.
9. O nível de diligência da análise para o produto financeiro estruturado foi adequado ao padrão estabelecido pela Austin Rating. Foi realizada análise sobre as informações recebidas acerca dos ativos subjacentes às Cotas classificadas do Fundo.
10. As classificações serão revisadas e atualizadas trimestralmente. A Austin Rating observa, entretanto, que poderão ser realizadas ações de rating a qualquer tempo, inclusive no intervalo entre os monitoramentos trimestrais previstos.
11. A Austin Rating adota políticas e procedimentos que visam mitigar potenciais situações de conflitos de interesse que possam afetar o desempenho da atividade de classificação de risco e seus resultados. O presente processo de classificação de risco está isento de situações de potencial conflito de interesses, incluindo aquelas previstas na Resolução CVM Nº 9, de 27 de outubro de 2020.
12. Na data do presente relatório, a Austin Rating não presta qualquer serviço direto para a Jive Asset Gestão de Recursos Ltda., porém, atribui ratings de crédito para outros fundos que estão sob sua gestão, os quais podem ser consultados no *website* dessa agência, em: *http://www.austin.com.br/Ratings-FIDCs.html*. A Austin Rating não presta qualquer outro serviço de rating para o Administrador, Custodiante e empresas de controle comum, sócios e funcionários desta.
13. O serviço de classificação de risco das Cotas foi solicitado em nome do Fundo por partes a ele relacionadas. Desse modo, houve compensação financeira pela prestação do serviço.
14. A classificação foi comunicada ao Contratante e a outras partes ligadas ao Fundo, via e-mail, em 07 de maio de 2025. Não foram realizadas alterações relevantes no conteúdo deste e tampouco promovida alteração na classificação atribuída inicialmente em razão dos comentários e observações realizados pelo contratante.
15. Este documento é um relatório de classificação de risco de crédito, para fins de atendimento ao que dispõe o artigo 16 da Resolução CVM Nº 9, de 27 de outubro de 2020.

DISCLAIMERS / AVISOS LEGAIS

A AUSTIN RATING NÃO AUDITA AS INFORMAÇÕES UTILIZADAS PARA A ATRIBUIÇÃO DE UMA CLASSIFICAÇÃO DE RISCO DE CRÉDITO, NÃO LHE SENDO POSSÍVEL ATESTAR A VERACIDADE DAS MESMAS. As classificações atribuídas pela Austin Rating baseiam-se em informações consideradas suficientes para a emissão de uma classificação, sendo tais informações coletadas de fontes consideradas confiáveis e fidedignas. Essas informações, incluindo todo o tipo de informação confidencial, são analisadas na forma como são recebidas e, eventualmente, compiladas pelos analistas designados para a análise, tomando-se os devidos cuidados para que não haja alteração no sentido ou significado das mesmas. Não obstante os cuidados na obtenção, cruzamento e compilação da informação para efeitos da análise de rating, a Austin Rating não pode se responsabilizar pela veracidade de referidas informações. A Austin Rating utiliza todos os esforços para garantir o que considera como nível mínimo de qualidade da informação para que se proceda a atribuição dos seus ratings, fazendo, sempre que possível, a checagem dessas informações com outras fontes também confiáveis. Contudo, a Austin Rating não faz a auditoria de tais informações e nem sempre pode realizar a verificação ou confirmação das informações recebidas durante um processo de rating, não lhe sendo possível, desse modo, atestar a veracidade das mesmas.

AS CLASSIFICAÇÕES DE RISCO DE CRÉDITO EMITIDAS PELA AUSTIN RATING, INCLUINDO AQUELA(S) EXPRESSA(S) NESTE DOCUMENTO, CONSISTEM EM OPINIÕES SOBRE A QUALIDADE DE CRÉDITO FUTURA DE UM EMISSOR E/OU EMISSÃO, E NÃO DEVEM SER ENTENDIDAS COMO SUGESTÕES, ACONSELHAMENTOS OU RECOMENDAÇÕES DE COMPRA, MANUTENÇÃO OU VENDA. As opiniões e as eventuais simulações realizadas pela Austin Rating, incluindo aquelas dispostas neste relatório, constituem-se meramente no julgamento da Austin Rating acerca da capacidade e da vontade futuras de um emissor em honrar suas obrigações totais e/ou específicas, sendo tal julgamento expresso por meio de símbolos (letras), que consistem em graduações dentro de escalas absoluta (global) ou relativa (nacional). A Austin Rating não utiliza nessas escalas as definições de "grau de investimento" e de "grau especulativo". Essa agência entende não caber a ela, mas sim aos agentes de mercado, a definição de quais graduações podem ser consideradas como "grau de investimento" e de "grau especulativo". A determinação de uma classificação de risco pela Austin Rating não consiste e não deve ser considerada como sugestão ou recomendação de investimento, manutenção ou desinvestimento. A Austin Rating não presta serviços de consultoria de investimento. **AS OPINIÕES EMITIDAS PELA AUSTIN RATING, INCLUSIVE AQUELAS CONTIDAS NESTE RELATÓRIO, NÃO DEVEM SUBSTITUIR A ANÁLISE E O JULGAMENTO PRÓPRIOS DOS USUÁRIOS DOS RATINGS, ESPECIALMENTE DOS INVESTIDORES.**

AS CLASSIFICAÇÕES DE RISCO DE CRÉDITO DA AUSTIN RATING NÃO PRESSUPÕEM A CERTEZA DE FATOS. As opiniões externadas pela Austin Rating em seus relatórios de classificação de risco referem-se à qualidade creditícia futura, incorporando determinadas suposições e previsões sobre eventos futuros que podem não se concretizar (tornarem-se fatos). Desse modo, a despeito de estarem baseadas em informações e fatos presumidamente verdadeiros, as classificações podem ser afetadas por acontecimentos futuros ou condições não previstas no momento de uma ação de rating.

AS CLASSIFICAÇÕES DE RISCO DE CRÉDITO ATRIBUÍDAS PELA AUSTIN RATING SÃO OPINIÕES VÁLIDAS EXCLUSIVAMENTE PARA A DATA EM QUE SÃO EMITIDAS. A Austin Rating possui mecanismos de vigilância apropriados e envida seus melhores esforços para que suas opiniões (ratings) estejam atualizadas, programando revisões com o menor intervalo de tempo possível entre elas e fazendo revisões não programadas sempre que de conhecimento de fato novo e relevante. Contudo, essa agência não pode assegurar que todas as informações, especialmente aquelas de caráter não público, estejam refletidas tempestivamente em suas classificações, ou que fatos supervenientes à emissão de uma determinada classificação de risco não afetem ou afetarão a classificação de risco. As classificações e demais opiniões que a sustentam refletem a percepção do Comitê de Classificação de Risco dessa agência exclusivamente na data em que as mesmas são emitidas (data de emissão de relatórios, informativos e outros documentos oficiais).

OS RATINGS DE CRÉDITO EMITIDOS PELA AUSTIN RATING ESTÃO SUJEITOS A ALTERAÇÕES E PODEM, INCLUSIVE, SER SUSPENSOS DENTRO DE UM PRAZO DE VIGÊNCIA DE UM CONTRATO. As classificações podem ser alteradas ou retiradas a qualquer momento e por diversas razões, de acordo com os critérios metodológicos da Austin Rating para o tipo de emissor / emissão classificado. Uma classificação pode ser suspensa e/ou a retirada nas hipóteses em que a Austin Rating identificar: (i) a ausência de informações fidedignas e/ou suficientes para a continuidade da análise, quando ainda há contrato comercial vigente; (ii) a existência de potencial conflito de interesses; e/ou (ii) a não existência e/ou não disponibilização de informações suficientes para realização de referida análise e emissão do rating.

AS CLASSIFICAÇÕES DE RISCO DE CRÉDITO ATRIBUÍDAS PELA AUSTIN RATING NÃO DEVEM SER COMPARADAS A CLASSIFICAÇÕES ATRIBUÍDAS POR OUTRAS AGÊNCIAS CLASSIFICADORAS DE RISCO. Em que pese a simbologia adotada pela Austin Rating seguir intencionalmente o padrão adotado pela maioria das agências classificadoras de risco atuantes sob a jurisdição local, suas classificações não devem ser diretamente comparadas às classificações de outras agências de rating, uma vez que suas definições de default e de recuperação após default e suas abordagens e critérios analíticos são próprios e diferem daqueles definidos e aplicados por outras agências.

OS RATINGS DE CRÉDITO EMITIDOS PELA AUSTIN RATING NÃO CONSIDERAM O RISCO DE PERDA DERIVADO DE OUTROS RISCOS QUE NÃO O RISCO DE CRÉDITO, A NÃO SER QUE TAIS RISCOS SEJAM ESPECIFICAMENTE MENCIONADOS EM SEUS RELATÓRIOS E PARECERES FORMAIS. Não obstante a Austin Rating dedicar-se a analisar e ponderar todos os riscos inerentes a um emissor e/ou emissão, incluindo riscos de natureza jurídica e moral, a fim de identificar seu impacto sobre o risco de crédito, as opiniões quanto aos riscos de mercado e liquidez de ativos classificados, por exemplo, não fazem parte do escopo da análise e, por isso, não são consideradas na classificação de risco de crédito. Caso solicitado pelo contratante, a Austin Rating pode fazer análises específicas quanto a riscos de mercado e liquidez de determinados ativos, sendo nesses casos referida avaliação sempre será segregada da análise do risco de crédito e identificada como tal.

OS RATINGS E DEMAIS COMENTÁRIOS EMITIDOS PELA AUSTIN RATING, INCLUINDO AQUELES CONTIDOS NESTE DOCUMENTO, REFLETEM OPINIÕES DO COMITÊ DE CLASSIFICAÇÃO DE RISCO DA AUSTIN RATING, E NÃO A OPINIÃO DE UM INDIVÍDUO OU DE UM GRUPO DE INDIVÍDUOS INDISTINTO. As decisões sobre classificações de risco de crédito são tomadas por um Comitê de Classificação de Risco, seguindo metodologias e critérios padronizados para cada tipo de emissor e/ou emissão. Em seus relatórios, informativos e outros documentos oficiais com opiniões de crédito, a Austin Rating divulga os nomes de analistas e membros do Comitê de Classificação de Risco com a finalidade de cumprimento ao disposto no Item I do Artigo 16 da Resolução CVM Nº 9, de 27 de outubro de 2020, assim como com o objetivo de favorecer a comunicação com os contratantes, investidores e demais usuários de seus ratings, exclusivamente no que diz respeito a dúvidas e comentários ligados a assuntos analíticos decorrentes da leitura e do entendimento de seus relatórios e pareceres formais por essas partes. Não obstante a existência de um canal aberto com os analistas, estes estão orientados a não comentarem sobre os ratings emitidos e a não emitirem opiniões pessoais acerca dos riscos, sendo que, caso o façam, tais comentários e opiniões jamais devem ser entendidos como a opinião da Austin Rating. Do mesmo modo, os analistas e demais colaboradores identificados neste relatório, embora estejam diretamente envolvidos no processo de análise, não são os únicos responsáveis pelas opiniões e, portanto, não devem ser responsabilizados individualmente por qualquer erro ou omissão eventualmente observados neste, nem tampouco pela classificação atribuída.

A AUSTIN RATING NÃO ASSESSORA E/OU PARTICIPA DE PROCESSOS DE COLOCAÇÃO E DE DISTRIBUIÇÃO E NEM PARTICIPA DE "ROAD SHOWS" PARA A VENDA DE ATIVOS POR ELA CLASSIFICADOS E, AINDA, SEUS RELATÓRIOS NÃO DEVEM, EM NENHUMA CIRCUNSTÂNCIA, SUBSTITUIR OS PROSPECTOS E OUTROS DOCUMENTOS, OBRIGATÓRIOS POR LEI OU NÃO, RELACIONADOS A UMA EMISSÃO.

EM NENHUMA HIPÓTESE E SOB NENHUMA CIRCUNSTÂNCIA, A AUSTIN RATING E/OU SEUS SÓCIOS, DIRETORES E DEMAIS COLABORADORES DEVEM SER RESPONSABILIZADOS DE QUALQUER FORMA, DIRETA OU INDIRETAMENTE, POR DANOS DE QUAISQUER ORDEM E NATUREZA, INCLUINDO, PORÉM NÃO LIMITANDO-SE À PERDA DE LUCROS E RENDIMENTOS E CUSTOS DE OPORTUNIDADE QUE SEJAM DECORRENTES DO INVESTIMENTO EM EMISSORES E OU TÍTULOS E VALORES MOBILIÁRIOS POR ESSES EMITIDOS QUE MANTENHAM OU TENHAM MANTIDO A QUALQUER TEMPO CLASSIFICAÇÃO DE RISCO DE CRÉDITO DEFINITIVA OU PRELIMINAR PELA AUSTIN RATING, INCLUINDO A(S) CLASSIFICAÇÃO(ÕES) EXPLICITADA(S) NESTE DOCUMENTO. DO MESMO MODO, A AUSTIN RATING SE ISENTA DE TODO E QUALQUER TIPO DE DANO OCASIONADO A TERCEIROS POR QUALQUER OUTRO TIPO DE CONTEÚDO PUBLICADO EM SEUS RELATÓRIOS E INFORMATIVOS E EM SEU WEBSITE, BEM COMO POR AQUELES DECORRENTES DE ATRASO NA DIVULGAÇÃO DE OPINIÕES ATUALIZADAS.

© 2025 Austin Rating Serviços Financeiros Ltda. (Austin Rating). Todos os direitos reservados. **TODAS AS INFORMAÇÕES CONTIDAS NESTE DOCUMENTO SÃO PROTEGIDAS POR LEI. NENHUMA PARTE DESTE DOCUMENTO PODERÁ SER COPIADA, REPRODUZIDA, REEDITADA, TRANSMITIDA, DIVULGADA, REDISTRIBUÍDA, REVENDIDA OU ARMAZENADA PARA USO SUBSEQUENTE PARA QUALQUER FIM, NO TODO OU EM PARTE, EM QUALQUER FORMA OU POR QUALQUER MEIO QUE SEJA, ELETRÔNICO OU MECÂNICO, INCLUINDO FOTOCÓPIA, GRAVAÇÃO OU QUALQUER OUTRO TIPO DE SISTEMA DE ARMAZENAMENTO E TRANSMISSÃO DE INFORMAÇÃO, E POR QUALQUER PESSOA SEM PRÉVIO CONSENTIMENTO POR ESCRITO DA AUSTIN RATING.**