MONTE SIÃO FIDC

CNPJ nº 57.088.975/0001-30

Regime:	Fechado.	**Administrador:**	Singulare C.T.V.M. S/A.
Prazo:	Indeterminado.	**Gestor:**	Orram Gestão de Recursos Ltda.
Data de Registro:	08/06/2011.	**Custodiante:**	Singulare C.T.V.M. S/A.
Classe:	Única.	**Auditor:**	Grant Thornton Auditores Independentes Ltda.
Subclasses:	Sênior, Subordinada Mezanino e Subordinada Júnior.	**Consultoras:**	Monte Sião Securitizadora S/A; e Orram Consultoria Ltda.

Condições de Cessão:	Condições de cessão a serem verificadas pela Monte Sião Securitizadora: (i) Os Direitos Creditórios dessem ser de legítima e exclusiva titularidade de cada cedente , bem como devem estar livres e desembaraçados de quaisquer ônus, gravames ou restrições de qualquer natureza; (ii) o prazo médio ponderado da carteira de Direitos Creditórios deverá ser de, no máximo, 24 meses; (iii) não podem estar vencido no momento da cessão; (iv) a taxa média da carteira de Direitos Creditórios a vencer deverá ser correspondente a, no mínimo, 100,0% do CDI, acrescido de sobre taxa de 8,0% ao ano; e (v) a taxa mínima de cessão dos Direitos Creditórios deverá ser equivalente a 2,20% ao mês.
Critérios de Elegibilidade:	Critérios de Elegibilidade a serem verificados pela Gestora: (i) o valor mínimo de cada Direito Creditório deverá ser de R$ 1.000,00; (ii) a concentração por Devedor deverá ser de, no máximo, 2,0% do patrimônio líquido (PL) do Fundo; (iii) o valor do médio dos Direitos Creditórios por Devedor não poderá ultrapassar R$ 500.000,00; e (iv) os Direitos Creditórios representados por duplicatas deverão ser de, no máximo 10,0% do PL do Fundo.
Benchmark	Cotas Seniores: 100,0% do CDI.
Subordinação	O total em Cotas Subordinadas (Mezanino + Júnior) deve representar ao menos 40,0% do PL do Fundo; e Apenas as Cotas Subordinadas Júnior devem representar ao menos 25,0% do PL do Fundo.
Nº de cotistas	31 Cotistas Seniores; 08 Cotistas Subordinados Mezanino; e 02 Cotistas Subordinados Júnior (setembro de 2025).
Regulamento	Última alteração em 16 de julho de 2025.

Rating

Subclasse	**3T25** (atual)	**2T25**	**1T25**	**Out/24** (inicial)
Sênior	**brA**(sf)	**brA**(sf)	**brA**(sf)	**brA**(sf)
	Estável	Estável	Estável	Estável
Subordinada Mezanino	**brBBB**(sf)	**brBBB**(sf)	**brBBB**(sf)	**brBBB**(sf)
	Estável	Estável	Estável	Estável

Validade do Rating: 14/ago/2026.

Analistas

Jorge Alves
Tel.: 55 11 3377 0708
jorge.alves@austin.com.br

Welton Fernandes
Tel.: 55 11 3377 0709
welton.fernandes@austin.com.br

FUNDAMENTOS DOS RATINGS

O Comitê de Classificação de Risco da Austin Rating, em reunião realizada no dia 22 de dezembro de 2025, afirmou os ratings de crédito '**brA**(sf)' das Cotas Seniores; e '**brBBB**(sf)' das Cotas Subordinadas Mezanino de emissão da Classe Única do Monte Sião Fundo de Investimento em Direitos Creditórios (Monte Sião FIDC / Fundo). Os ratings possuem perspectiva **estável**.

Esse monitoramento se refere ao 3º trimestre de 2025. A afirmação das classificações reflete o desempenho do Fundo dentro do esperado, e seu enquadramento aos parâmetros definidos em Regulamento, além da manutenção de outros fundamentos apresentados nos relatórios de atribuições de notas.

Perspectiva e Fatores de Sensibilidade dos Ratings

A perspectiva **estável** dos ratings traduz a expectativa da Austin Rating de que as classificações das Subclasses Sênior e Subordinada Mezanino não se modificarão no curto e médio prazo. No entanto, ações de rating poderão ser realizadas, entre outros fatores, em função de: (i) incidência de atrasos, inadimplência e provisionamento, especialmente aquelas com efeito expressivo sobre a rentabilidade das Cotas; e (ii) modificações na estrutura do Fundo, sobretudo no que se refere à política de investimento e aos limites de concentração.

ENQUADRAMENTO E PERFORMANCE DO FUNDO

Aberturas de Carteira (R$ mil)												
Títulos/Datas	**31/10/24**	**29/11/24**	**31/12/24**	**31/1/25**	**28/2/25**	**31/3/25**	**30/4/25**	**30/5/25**	**30/6/25**	**31/7/25**	**29/8/25**	**30/9/25**
Direitos Creditórios	18.812	56.780	69.510	96.909	120.668	128.219	140.650	155.827	169.487	179.592	188.929	193.770
Dir. Cred. Vencidos	131	274	634	668	1.130	3.548	1.583	2.545	2.180	2.450	2.982	3.502
Total Dir. Creditórios	**18.943**	**57.054**	**70.144**	**97.578**	**121.798**	**131.766**	**142.233**	**158.373**	**171.667**	**182.043**	**191.912**	**197.272**
Fundos Renda Fixa	82.234	45.423	33.861	8.518	48.669	41.227	30.858	20.006	8.929	30.052	23.247	21.252
Saldo Tesouraria	0	0	1	1	0	0	2.398	6	209	3	82	1.879
Total da Carteira	**101.177**	**102.478**	**104.005**	**106.097**	**170.467**	**172.994**	**175.489**	**178.384**	**180.805**	**212.097**	**215.241**	**220.404**
PDD	-30	-184	-446	-848	-1.075	-1.413	-1.286	-1.548	-2.084	-2.503	-2.485	-2.767

Fonte: Singulare CTVM S/A.

Aberturas de Carteira (% do PL)												
Títulos/Datas	**31/10/24**	**29/11/24**	**31/12/24**	**31/1/25**	**28/2/25**	**31/3/25**	**30/4/25**	**30/5/25**	**30/6/25**	**31/7/25**	**29/8/25**	**30/9/25**
Direitos Creditórios	18,6%	55,5%	67,0%	92,1%	71,1%	74,6%	80,6%	88,1%	94,6%	85,7%	88,7%	89,5%
Dir. Cred. Vencidos	0,1%	0,3%	0,6%	0,6%	0,7%	2,1%	0,9%	1,4%	1,2%	1,2%	1,4%	1,6%
Total Dir. Creditórios	**18,7%**	**55,8%**	**67,7%**	**92,8%**	**71,8%**	**76,7%**	**81,6%**	**89,5%**	**95,8%**	**86,9%**	**90,1%**	**91,1%**
Fundos Renda Fixa	81,4%	44,4%	32,7%	8,1%	28,7%	24,0%	17,7%	11,3%	5,0%	14,3%	10,9%	9,8%
Saldo Tesouraria	0,0%	0,0%	0,0%	0,0%	0,0%	0,0%	1,4%	0,0%	0,1%	0,0%	0,0%	0,9%
Total da Carteira	**100,1%**	**100,2%**	**100,3%**	**100,9%**	**100,5%**	**100,6%**	**100,6%**	**100,8%**	**100,9%**	**101,2%**	**101,1%**	**101,8%**
PDD	0,0%	-0,2%	-0,4%	-0,8%	-0,6%	-0,8%	-0,7%	-0,9%	-1,2%	-1,2%	-1,2%	-1,3%

Fonte: Singulare CTVM S/A.

Composição da Carteira (R$ Mil)

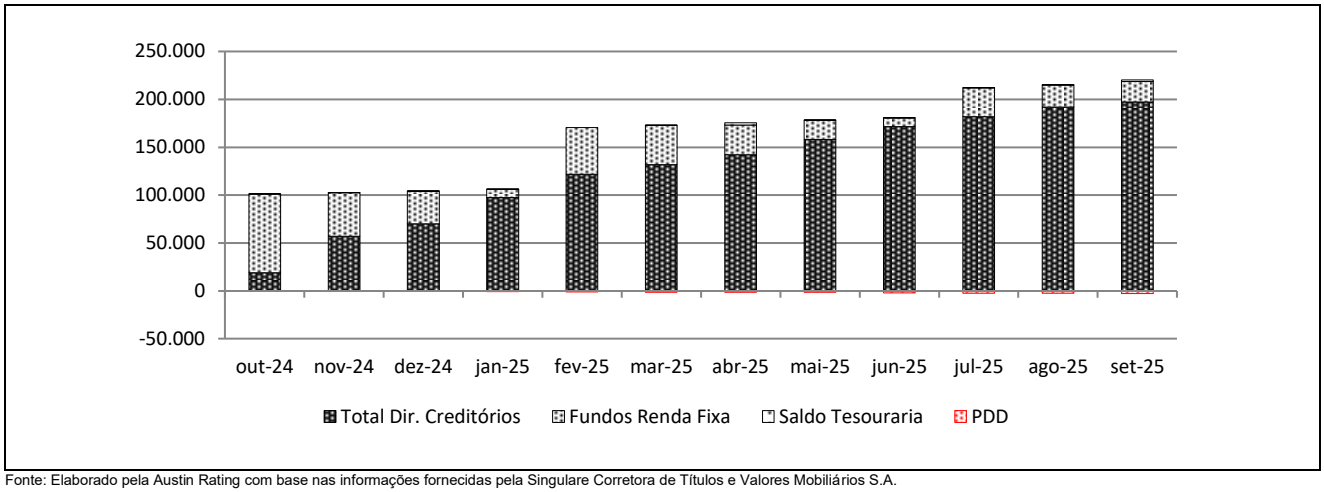

Fonte: Elaborado pela Austin Rating com base nas informações fornecidas pela Singulare Corretora de Títulos e Valores Mobiliários S.A.

Posição do PL (em milhares de reais)									
Data	**Cotas Seniores**		**Cotas Subordinadas**				**% Sub. Júnior**	**% Sub. Total**	**PL do Fundo**
	Série 1	**Série 2**	**Mezanino I**	**Mezanino II**	**Mezanino B**	**Júnior**			
30/9/25	70.817	56.754	17.987	16.514	5.545	48.896	22,6%	41,1%	216.514
29/8/25	69.695	55.855	17.680	16.233	5.536	47.950	22,5%	41,0%	212.949
31/7/25	68.641	55.010	17.392	15.968	5.555	47.007	22,4%	41,0%	209.573
30/6/25	67.505	39.244	17.082	10.732	-	44.650	24,9%	40,4%	179.213
30/5/25	66.540	38.683	16.819	10.567	-	44.337	25,1%	40,5%	176.945
30/4/25	65.551	38.108	16.549	10.397	-	43.806	25,1%	40,6%	174.411
31/3/25	64.640	37.578	16.301	10.241	-	43.139	25,1%	40,5%	171.899
28/2/25	63.813	37.097	16.075	10.099	-	42.541	25,1%	40,5%	169.625
31/1/25	62.970	-	15.845	-	-	26.379	25,1%	40,1%	105.194
31/12/24	62.101	-	15.607	-	-	25.961	25,0%	40,1%	103.669
29/11/24	61.305	-	15.388	-	-	25.542	25,0%	40,0%	102.235
31/10/24	60.622	-	15.201	-	-	25.233	25,0%	40,0%	101.056

Fonte: Singulare CTVM S/A.

Evolução no Valor do PL Total (R$ Mil)

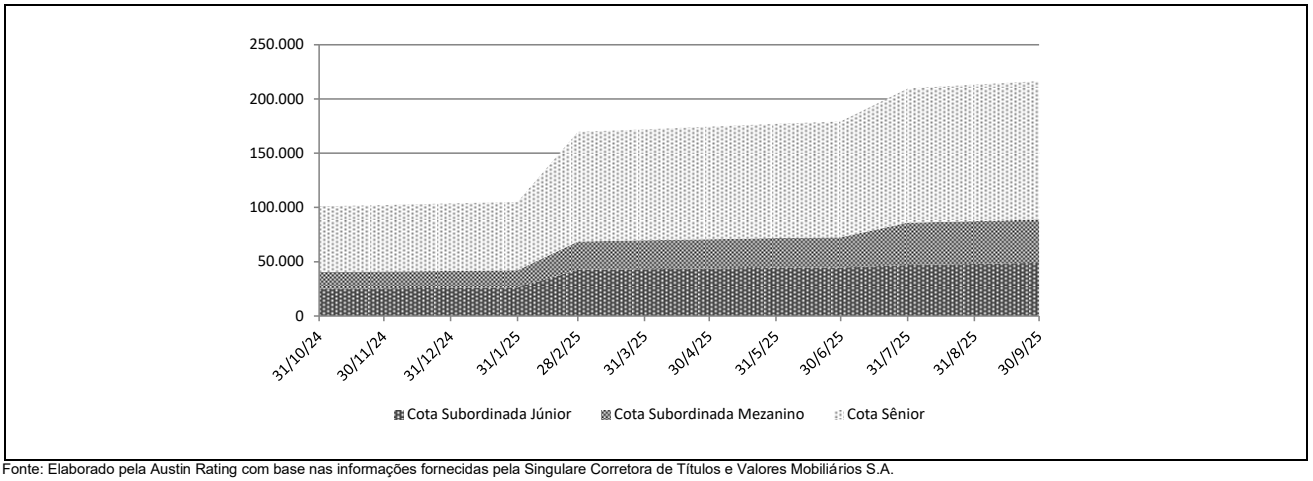

Fonte: Elaborado pela Austin Rating com base nas informações fornecidas pela Singulare Corretora de Títulos e Valores Mobiliários S.A.

Rentabilidade Mensal da Cota (%)					
Data	CDI		Cotas Subordinadas Júnior		
	Var.	% Acumulado	Var. (%)	S/ CDI	Acum. (%)
set-25	1,22	13,31	1,97	161,79	10,93
ago-25	1,16	11,95	2,01	172,31	8,79
jul-25	1,28	10,66	1,45	113,96	6,65
jun-25	1,10	9,27	0,71	64,33	5,12
mai-25	1,14	8,08	1,21	106,50	4,38
abr-25	1,06	6,86	1,55	146,43	3,13
mar-25	0,96	5,75	0,70	72,43	1,56
fev-25	0,99	4,74	0,95	96,53	0,86
jan-25	1,01	3,72	0,06	5,99	-0,09
dez-24	0,93	2,68	0,63	67,11	-0,15
nov-24	0,79	1,73	-0,36	-45,11	-0,77
out-24	0,93	0,93	-0,42	-44,98	-0,42

Fonte: Singulare CTVM S/A.

Rentabilidade Acumulada (%)

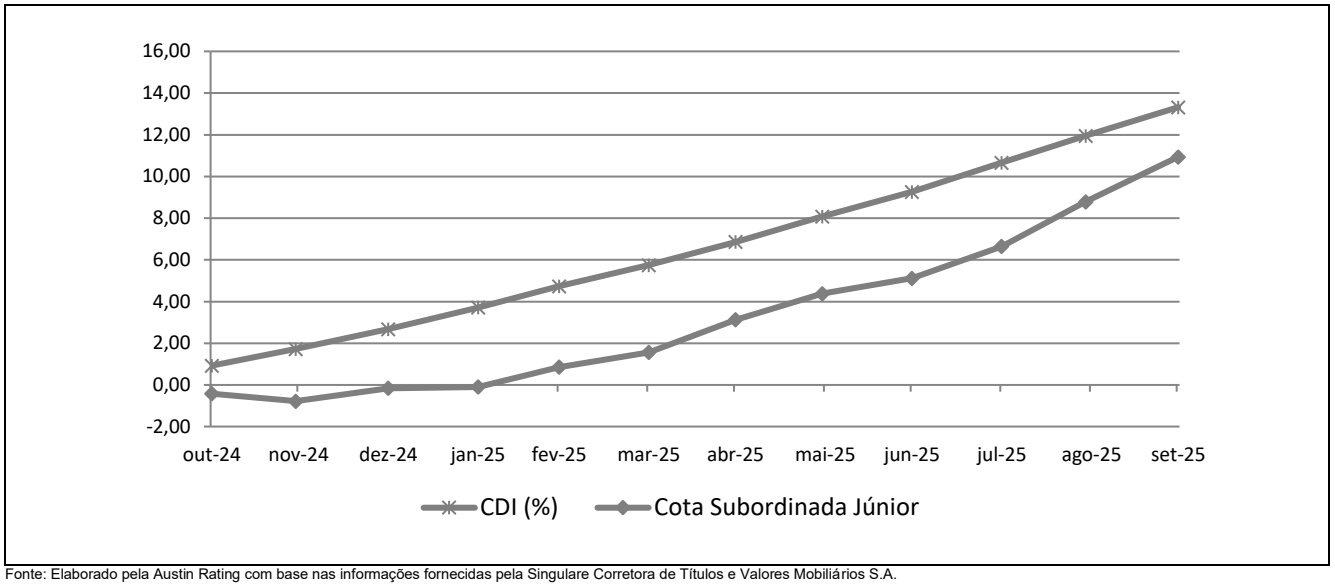

Fonte: Elaborado pela Austin Rating com base nas informações fornecidas pela Singulare Corretora de Títulos e Valores Mobiliários S.A.

INFORMAÇÕES REGULATÓRIAS COMPLEMENTARES

1. O Comitê de Classificação de Risco que decidiu as classificações de risco de crédito das Subclasses de Cotas Seniores e Cotas Subordinadas Mezanino da Classe Única do Monte Sião FIDC (Fundo) se reuniu, no dia 22 de dezembro de 2025. A reunião de Comitê está registrada na Ata Nº 20251222-6.
2. As classificações atribuídas estão contempladas na "Escala Nacional de Ratings de Crédito de Cotas de FIDCs", disponível em: *https://www.austin.com.br/Documentos/Escalas-Rating-FIDCs_FICFIDCs.html*
3. As classificações de risco de crédito decorrem da utilização da metodologia genérica comumente aplicada por essa agência em suas classificações de Securitização de Recebíveis, disponível em: *https://www.austin.com.br/Documentos/Metodologia-Rating-Securiticacao_Recebiveis.html*
4. Não é a primeira vez que a Austin Rating classifica esta espécie de ativo e seus ativos subjacentes. Essa agência já atribuiu anteriormente classificações de risco de crédito para Cotas de Fundos de Investimento em Direitos Creditórios lastreadas em recebíveis comerciais.
5. As classificações de risco de crédito atribuídas pela Austin Rating estão sujeitas a diversas limitações, conforme descrito no final deste documento (*Disclaimers*).
6. As fontes de informações foram consideradas confiáveis pela Austin Rating. Os analistas utilizaram informações provenientes da(s) seguinte(s) fonte(s): Singulare Corretora de Títulos e Valores Mobiliários S.A. (Administradora e Custodiante) e Orram Gestão de Recursos Ltda. (Gestora). Adicionalmente, os analistas fizeram uso de informações públicas, especialmente daquelas obtidas no website da Comissão de Valores Mobiliários – CVM.
7. As informações obtidas pela Austin Rating foram consideradas suficientes para a atribuição de uma classificação de risco de crédito.
8. As estimativas de inadimplência e níveis de perda do Fundo baseiam-se em metodologia própria, a qual considera as características de sua carteira atual e potencial e seu desempenho histórico e o desempenho de carteiras semelhantes disponíveis na base de dados da Austin Rating.
9. O nível de diligência da análise para o produto financeiro estruturado foi adequado ao padrão estabelecido pela Austin Rating. Foi realizada análise aprofundada sobre as informações recebidas acerca dos ativos subjacentes às Cotas classificadas do Fundo.
10. As classificações serão revisadas e atualizadas trimestralmente. A Austin Rating observa, entretanto, que poderão ser realizadas ações de rating a qualquer tempo, inclusive no intervalo entre os monitoramentos trimestrais previstos.
11. A Austin Rating adota políticas e procedimentos que visam mitigar potenciais situações de conflitos de interesse que possam afetar o desempenho da atividade de classificação de risco e seus resultados. O presente processo de classificação de risco está isento de situações de potencial conflito de interesses, incluindo aquelas previstas na Resolução CVM Nº 9, de 27 de outubro de 2020.
12. Na data do presente relatório, a Austin Rating não presta qualquer serviço direto para a Orram Gestão de Recursos Ltda., porém, atribui ratings de crédito para outros fundos que estão sob sua gestão, os quais podem ser consultados no website dessa agência, em: *http://www.austin.com.br/Ratings-FIDCs.html*. Nesta data, a prestação de serviços da Austin Rating para a Administradora / Custodiante do Fundo se dá em relação ao rating de qualidade de gestão de sua área de gestão de recursos. Essa agência também classifica cotas de outros fundos dos quais a Singulare Corretora de Títulos e Valores Mobiliários S.A. é Administradora e/ou Custodiante, que, porém, são serviços prestados de forma indireta. A Austin Rating não presta qualquer outro serviço de rating para a Consultora e empresas de controle comum, sócios e funcionários desta.
13. A Austin Rating e as partes a ela relacionadas, incluindo empresas de controle comum, sócios e funcionários, não prestaram serviços adicionais ao serviço de classificação de risco para o Fundo, nem sequer para qualquer outra parte relacionada a este Fundo nos últimos 12 meses.
14. O serviço de classificação de risco das Cotas foi solicitado em nome do Fundo por partes a ele relacionadas. Desse modo, houve compensação financeira pela prestação do serviço.
15. As classificações foram comunicadas ao Contratante e a outras partes ligadas ao Fundo, via e-mail, em 22 de dezembro de 2025. A versão original do relatório (Draft) foi enviada a essas partes, também via e-mail, na mesma data. Não foram realizadas alterações relevantes no conteúdo deste e nem tampouco promovida alteração nas classificações atribuídas inicialmente em razão dos comentários e observações realizados pelo contratante.
16. Este documento é um relatório de classificação de risco de crédito, atendendo ao que dispõe o artigo 16 da Resolução CVM Nº 9, de 27 de outubro de 2020.

DISCLAIMERS/AVISOS LEGAIS

A AUSTIN RATING NÃO AUDITA AS INFORMAÇÕES UTILIZADAS PARA A ATRIBUIÇÃO DE UMA CLASSIFICAÇÃO DE RISCO DE CRÉDITO, NÃO LHE SENDO POSSÍVEL ATESTAR A VERACIDADE DAS MESMAS. As classificações de atribuídas pela Austin Rating baseiam-se em informações consideradas suficientes para a emissão de uma classificação, sendo tais informações coletadas de fontes consideradas confiáveis e fidedignas. Essas informações, incluindo todo o tipo de informação confidencial, são analisadas na forma como são recebidas e, eventualmente, compiladas pelos analistas designados para a análise, tomando-se os devidos cuidados para que não haja alteração no sentido ou significado das mesmas. Não obstante os cuidados na obtenção, cruzamento e compilação da informação para efeitos da análise de rating, a Austin Rating não pode se responsabilizar pela veracidade de referidas informações. A Austin Rating utiliza todos os esforços para garantir o que considera como nível mínimo de qualidade da informação para que se proceda a atribuição dos seus ratings, fazendo, sempre que possível, a checagem dessas informações com outras fontes também confiáveis. Contudo, a Austin Rating não faz a auditoria de tais informações e nem sempre pode realizar a verificação ou confirmação das informações recebidas durante um processo de rating, não lhe sendo possível, desse modo, atestar a veracidade das mesmas.

AS CLASSIFICAÇÕES DE RISCO DE CRÉDITO EMITIDAS PELA AUSTIN RATING, INCLUINDO AQUELA(S) EXPRESSA(S) NESTE DOCUMENTO, CONSISTEM EM OPINIÕES SOBRE A QUALIDADE DE CRÉDITO FUTURA DE UM EMISSOR E/OU EMISSÃO, E NÃO DEVEM SER ENTENDIDAS COMO SUGESTÕES, ACONSELHAMENTOS OU RECOMENDAÇÕES DE COMPRA, MANUTENÇÃO OU VENDA. As opiniões e as eventuais simulações realizadas pela Austin Rating, incluindo aquelas dispostas neste relatório, constituem-se meramente no julgamento da Austin Rating acerca da capacidade e da vontade futuras de um emissor em honrar suas obrigações totais e/ou específicas, sendo tal julgamento expresso por meio de símbolos (letras), que consistem em graduações dentro de escalas absoluta (global) ou relativa (nacional). A Austin Rating não utiliza nessas escalas as definições de "grau de investimento" e de "grau especulativo". Essa agência entende não caber a ela, mas sim aos agentes de mercado, a definição de quais graduações podem ser considerados como "grau de investimento" e de "grau especulativo". A determinação de uma classificação de risco pela Austin Rating não consiste e não deve ser considerada como sugestão ou recomendação de investimento, manutenção ou desinvestimento. A Austin Rating não presta serviços de consultoria de investimento. **AS OPINIÕES EMITIDAS PELA AUSTIN RATING, INCLUSIVE AQUELAS CONTIDAS NESTE RELATÓRIO, NÃO DEVEM SUBSTITUIR A ANÁLISE E O JULGAMENTO PRÓPRIOS DOS USUÁRIOS DOS RATINGS, ESPECIALMENTE DOS INVESTIDORES.**

AS CLASSIFICAÇÕES DE RISCO DE CRÉDITO DA AUSTIN RATING NÃO PRESSUPÕEM A CERTEZA DE FATOS. As opiniões externadas pela Austin Rating em seus relatórios de classificação de risco referem-se à qualidade creditícia futura, incorporando determinadas suposições e previsões sobre eventos futuros que podem não se concretizar (tornarem-se fatos). Desse modo, a despeito de estarem baseadas em informações e fatos presumidamente verdadeiros, as classificações podem ser afetadas por acontecimentos futuros ou condições não previstas no momento de uma ação de rating.

AS CLASSIFICAÇÕES DE RISCO DE CRÉDITO ATRIBUÍDAS PELA AUSTIN RATING SÃO OPINIÕES VÁLIDAS EXCLUSIVAMENTE PARA A DATA EM QUE SÃO EMITIDAS. A Austin Rating possui mecanismos de vigilância apropriados e envida seus melhores esforços para que suas opiniões (ratings) estejam atualizadas, programando revisões com o menor intervalo de tempo possível entre elas e fazendo revisões não programadas sempre que de conhecimento de fato novo e relevante. Contudo, essa agência não pode assegurar que todas as informações, especialmente aquelas de caráter não público, estejam refletidas tempestivamente em suas classificações, ou que fatos supervenientes à emissão de uma determinada classificação de risco não afetem ou afetarão a classificação de risco. As classificações e demais opiniões que a sustentam refletem a percepção do Comitê de Classificação de Risco dessa agência exclusivamente na data em que as mesmas são emitidas (data de emissão de relatórios, informativos e outros documentos oficiais).

OS RATINGS DE CRÉDITO EMITIDOS PELA AUSTIN RATING ESTÃO SUJEITOS A ALTERAÇÕES E PODEM, INCLUSIVE, SER SUSPENSOS DENTRO DE UM PRAZO DE VIGÊNCIA DE UM CONTRATO. As classificações podem ser alteradas ou retiradas a qualquer momento e por diversas razões, de acordo com os critérios metodológicos da Austin Rating para o tipo de emissor / emissão classificado. Uma classificação pode ser suspensa e/ou a retirada nas hipóteses em que a Austin Rating identificar: (i) a ausência de informações fidedignas e/ou suficientes para a continuidade da análise, quando ainda há contrato comercial vigente; (ii) a existência de potencial conflito de interesses; e/ou (ii) a não existência e/ou não disponibilização de informações suficientes para realização de referida análise e emissão do rating.

AS CLASSIFICAÇÕES DE RISCO DE CRÉDITO ATRIBUÍDAS PELA AUSTIN RATING NÃO DEVEM SER COMPARADAS A CLASSIFICAÇÕES ATRIBUÍDAS POR OUTRAS AGÊNCIAS CLASSIFICADORAS DE RISCO. Em que pese a simbologia adotada pela Austin Rating seguir intencionalmente o padrão adotado pela maioria das agências classificadoras de risco atuantes sob a jurisdição local, suas classificações não devem ser diretamente comparadas às classificações de outras agências de rating, uma vez que suas definições de default e de recuperação após default e suas abordagens e critérios analíticos são próprios e diferem daqueles definidos e aplicados por outras agências.

OS RATINGS DE CRÉDITO EMITIDOS PELA AUSTIN RATING NÃO CONSIDERAM O RISCO DE PERDA DERIVADO DE OUTROS RISCOS QUE NÃO O RISCO DE CRÉDITO, A NÃO SER QUE TAIS RISCOS SEJAM ESPECIFICAMENTE MENCIONADOS EM SEUS RELATÓRIOS E PARECERES FORMAIS. Não obstante a Austin Rating dedicar-se a analisar e ponderar todos os riscos inerentes a um emissor e/ou emissão, incluindo riscos de natureza jurídica e moral, a fim de identificar seu impacto sobre o risco de crédito, as opiniões quanto aos riscos de mercado e liquidez de ativos classificados, por exemplo, não fazem parte do escopo da análise e, por isso, não são consideradas na classificação de risco de crédito. Caso solicitado pelo contratante, a Austin Rating pode fazer análises específicas quanto a riscos de mercado e liquidez de determinados ativos, sendo nesses casos referida avaliação sempre será segregada da análise do risco de crédito e identificada como tal.

OS RATINGS E DEMAIS COMENTÁRIOS EMITIDOS PELA AUSTIN RATING, INCLUINDO AQUELES CONTIDOS NESTE DOCUMENTO, REFLETEM OPINIÕES DO COMITÊ DE CLASSIFICAÇÃO DE RISCO DA AUSTIN RATING, E NÃO A OPINIÃO DE UM INDIVÍDUO OU DE UM GRUPO DE INDIVÍDUOS INDISTINTO. As decisões sobre classificações de risco de crédito são tomadas por um Comitê de Classificação de Risco, seguindo metodologias e critérios padronizados para cada tipo de emissor e/ou emissão. Em seus relatórios, informativos e outros documentos oficiais com opiniões de crédito, a Austin Rating divulga os nomes de analistas e membros do Comitê de Classificação de Risco com a finalidade de cumprimento ao disposto no Item I do Artigo 16 da Resolução CVM nº 9, de 27 de outubro de 2020, assim como com o objetivo de favorecer a comunição com os contratantes, investidores e demais usuários de seus ratings, exclusivamente no que diz respeito a dúvidas e comentários ligados a assuntos analíticos decorrentes da leitura e do entendimento de seus relatórios e pareceres formais por essas partes. Não obstante a existência de um canal aberto com os analistas, estes estão orientados a não comentarem sobre os ratings emitidos e a não emitirem opiniões pessoais acerca dos riscos, sendo que, caso o façam, tais comentários e opiniões jamais devem ser entendidos como a opinião da Austin Rating. Do mesmo modo, os analistas e demais colaboradores identificados neste relatório, embora estejam diretamente envolvidos no processo de análise, não são os únicos responsáveis pelas opiniões e, portanto, não devem ser responsabilizados individualmente por qualquer erro ou omissão eventualmente observados neste, nem tampouco pela classificação atribuída.

A AUSTIN RATING NÃO ASSESSORA E/OU PARTICIPA DE PROCESSOS DE COLOCAÇÃO E DE DISTRIBUIÇÃO E NEM PARTICIPA DE "ROAD SHOWS" PARA A VENDA DE ATIVOS POR ELA CLASSIFICADOS E, AINDA, SEUS RELATÓRIOS NÃO DEVEM, EM NENHUMA CIRCUNSTÂNCIA, SUBSTITUIR OS PROSPECTOS E OUTROS DOCUMENTOS, OBRIGATÓRIOS POR LEI OU NÃO, RELACIONADOS A UMA EMISSÃO.

EM NENHUMA HIPÓTESE E SOB NENHUMA CIRCUNSTÂNCIA, A AUSTIN RATING E/OU SEUS SÓCIOS, DIRETORES E DEMAIS COLABORADORES DEVEM SER RESPONSABILIZADOS DE QUALQUER FORMA, DIRETA OU INDIRETAMENTE, POR DANOS DE QUAISQUER ORDEM E NATUREZA, INCLUINDO, PORÉM NÃO LIMITANDO-SE À PERDA DE LUCROS E RENDIMENTOS E CUSTOS DE OPORTUNIDADE QUE SEJAM DECORRENTES DO INVESTIMENTO EM EMISSORES E OU TÍTULOS E VALORES MOBILIÁRIOS POR ESSES EMITIDOS QUE MANTENHAM OU TENHAM MANTIDO A QUALQUER TEMPO CLASSIFICAÇÃO DE RISCO DE CRÉDITO DEFINITIVA OU PRELIMINAR PELA AUSTIN RATING, INCLUINDO A(S) CLASSIFICAÇÃO(ÕES) EXPLICITADA(S) NESTE DOCUMENTO. DO MESMO MODO, A AUSTIN RATING SE ISENTA DE TODO E QUALQUER TIPO DE DANO OCASIONADO A TERCEIROS POR QUALQUER OUTRO TIPO DE CONTEÚDO PUBLICADO EM SEUS RELATÓRIOS E INFORMATIVOS E EM SEU WEBSITE, BEM COMO POR AQUELES DECORRENTES DE ATRASO NA DIVULGAÇÃO DE OPINIÕES ATUALIZADAS.

© 2025 Austin Rating Serviços Financeiros Ltda. (Austin Rating). Todos os direitos reservados. **TODAS AS INFORMAÇÕES CONTIDAS NESTE DOCUMENTO SÃO PROTEGIDAS POR LEI. NENHUMA PARTE DESTE DOCUMENTO PODERÁ SER COPIADA, REPRODUZIDA, REEDITADA, TRANSMITIDA, DIVULGADA, REDISTRIBUÍDA, REVENDIDA OU ARMAZENADA PARA USO SUBSEQUENTE PARA QUALQUER FIM, NO TODO OU EM PARTE, EM QUALQUER FORMA OU POR QUALQUER MEIO QUE SEJA, ELETRÔNICO OU MECÂNICO, INCLUINDO FOTOCÓPIA, GRAVAÇÃO OU QUALQUER OUTRO TIPO DE SISTEMA DE ARMAZENAMENTO E TRANSMISSÃO DE INFORMAÇÃO, E POR QUALQUER PESSOA SEM PRÉVIO CONSENTIMENTO POR ESCRITO DA AUSTIN RATING.**