FORTIM FIC FIDC – CLASSE ÚNICA

CNPJ: 38.305.985/0001-36

Condomínio:	Fechado	**Administrador:**	Hemera Distribuidora de Títulos e Valores Mobiliários Ltda.
Prazo:	Indeterminado	**Gestor**:	Solis Investimentos Ltda.
Data de Registro:	21/09/2021	**Custodiante:**	Hemera Distribuidora de Títulos e Valores Mobiliários Ltda.
Classe:	Única		
Subclasses:	Seniores, subordinadas		

Política de Investimento:	**Direitos Creditórios** – O Fundo deverá aplicar, em até 90 dias contados da data da primeira integralização das Cotas, no mínimo, 95,0% de seu PL na aquisição de Cotas de FIDC. O Fundo poderá adquirir Cotas de FIDC indicados exclusivamente pelo gestor, mediante subscrição no mercado primário, ou aquisição no mercado secundário, observados os Critérios de Elegibilidade estabelecidos em Regulamento **Outros Ativos –** A parcela correspondente aos 5,0% do PL do Fundo que não estiver alocada em Cotas de FIDC poderá ser aplicada, isolada ou cumulativamente, nos seguintes Ativos Financeiros: a) moeda corrente nacional; b) títulos de emissão do Tesouro Nacional; c) títulos de emissão do BACEN; e d) cotas de fundos de investimento em renda fixa, fundos de investimento multimercado, cotas do Solis Vertente Fundo de Investimento Renda Fixa Referenciado DI – CNPJ/ME: 30.630.384/0001-97, fundos de investimento que aplique seus recursos em títulos de emissão do Tesouro Nacional e/ou do Banco Central do Brasil, ou, ainda, em operações compromissadas lastreadas nesses títulos, podendo realizar operações no mercado de derivativos para proteção das posições detidas à vista, até o limite dessas, os quais poderá o ser administrados e/ou geridos pela Administradora, Gestora, Custodiante ou quaisquer de suas Partes Relacionadas. É facultado ao Fundo realizar operações em mercados de derivativos, desde que com o objetivo de proteger posições detidas à vista, até o limite dessas. Adicionalmente, é vedado ao Fundo (a) realizar operações de "*day-trade*", assim consideradas aquelas iniciadas e encerradas no mesmo dia, independentemente de o Fundo possuir estoque ou posição anterior do mesmo ativo; e (b) realizar operações com *warrants.*
Limites de Concentração:	O Fundo poderá concentrar até 100,0% de seu PL em Cotas de um único FIDC, não havendo, portanto, limites de concentração para aplicação em cotas de FIDC. Adicionalmente, não há limite de concentração para os investimentos realizados nos Ativos Financeiros mencionados no item 3.4. do Regulamento.
Critérios de Elegibilidade:	As Cotas de FIDC a serem adquirida pelo Fundo deverão atender, na Data de Aquisição, cumulativamente aos Critérios de Elegibilidade a seguir relacionados que deverão ser validados pelo Custodiante previamente à cessão ao Fundo: a) as Cotas de FIDC emitidas, devem estar devidamente registradas na CVM; e b) a aquisição das Cotas de FIDC pelo Fundo deverá ter sido previamente aprovada pela Gestora.
Subordinação:	No máximo 70,0% do PL será representado por Cotas Seniores; consequentemente, no mínimo, 30,0% do PL será representado por Cotas Subordinadas; Desde que existam Cotas Subordinadas Mezanino em circulação, o somatório do valor das Cotas Subordinadas Júnior, deverá representar, no mínimo, 10,0% do PL;
Nº de Cotistas: (dez/23):	Cotas Seniores: 06 Cotas Subordinadas: 06

Regulamento: 23/fev/2024

Ratings

Classes	1T24 (Atual)	4T23	3T23	Nov/22 (Inicial)
Seniores	**Encerrada**	**brBB+**(sf) Estável	**brBB+**(sf) Estável	**brBB+**(sf) Estável
Sub. Mezanino	**Encerrada**	**brB+**(sf) Estável	**brB+**(sf) Estável	**brB+**(sf) Estável
Sub. Júnior	**Encerrada**	**brB-**(sf) Estável	**brB-**(sf) Estável	**brB-**(sf) Estável

Validade dos Ratings: 17/abr/2024

Analistas

Wellington Ramos
Tel.: 55 11 3377 0733
wellington.ramos@austin.com.br

Pablo Mantovani
Tel.: 55 11 3377 0702
pablo.mantovani@austin.com.br

FUNDAMENTOS DOS RATINGS

O Comitê de Classificação de Risco da Austin Rating, em reunião realizada no dia 26 de junho de 2024, encerrou os ratings de crédito '**brBB+**(sf)' para as Cotas Seniores, '**brB+**(sf)' para as Cotas Subordinadas Mezanino e '**brB-**(sf)' para as Cotas Subordinadas Júnior do Fortim Fundo de Investimento em Cotas de Fundo de Investimento em Direitos Creditórios (Fortim FIC FIDC / FIC FIDC).

O encerramento do rating das Cotas Seniores e Cotas Subordinadas, indica o término da cobertura analítica da Austin Rating essas referidas Cotas e foi determinado em razão da liquidação antecipada do Fundo, conforme AGE datada de 13 de maio de 2024.

Conforme informações fornecidas pelo administrador, em mar/24, a carteira do Fortim FIC FIDC, da ordem de R$ 6,2 milhões, estava totalmente alocada em Cotas Subordinadas do FIDC Solis Único, representando 78,7% do PL do Fundo.

ENQUADRAMENTO E PERFORMANCE DO FUNDO

Enquadramento ao Regulamento													
Títulos/Datas	**Parâmetro**	**28/4/23**	**31/5/23**	**30/6/23**	**31/7/23**	**31/8/23**	**29/9/23**	**31/10/23**	**30/11/23**	**29/12/23**	**31/1/24**	**29/2/24**	**29/3/24**
Cotas FIDC	Mín. 95,0% do PL	Enq.	Enq.	Enq.	Enq.	Enq.	Enq.	Enq.	Enq.	Enq.	Enq.	Enq.	Desenq.
Cotas Subordinadas (Mezanino + Júnior)	Mín. 30,0% do PL	Enq.	Enq.	Enq.	Enq.	Enq.	Enq.	Enq.	Enq.	Enq.	Enq.	Enq.	Enq.
Cotas Subordinadas Júnior	Mín. 10,0% do PL	Enq.	Enq.	Enq.	Enq.	Enq.	Enq.	Enq.	Enq.	Enq.	Enq.	Enq.	Enq.

Elaborado pela Austin Rating com base nas informações apresentadas. / Enq. = Enquadrado; Desenq. = Desenquadrado.

Posição da Carteira (R$ Mil)												
Títulos/Datas	**28/4/23**	**31/5/23**	**30/6/23**	**31/7/23**	**31/8/23**	**29/9/23**	**31/10/23**	**30/11/23**	**29/12/23**	**31/1/24**	**29/2/24**	**29/3/24**
Cotas de Fundos	**16.779**	**27.211**	**47.978**	**48.818**	**54.846**	**62.213**	**63.302**	**64.356**	**65.482**	**76.699**	**78.011**	**6.188**
Títulos Públicos	12	13	14	14	13	13	13	13	14	14	13	13
Títulos Privados	-	-	-	-	-	-	-	-	-	-	-	-
Fundos Renda Fixa	67	530	487	406	319	1.159	1.059	957	839	206	267	1.698
Saldo Tesouraria	1	2	2	1	1	1	3	4	1	2	2	3
Total Geral da Carteira	**16.860**	**27.755**	**48.481**	**49.238**	**55.179**	**63.385**	**64.376**	**65.330**	**66.336**	**76.921**	**78.292**	**7.903**
PDD	-	-	-	-	-	-	-	-	-	-	-	-
PL	**16.860**	**27.746**	**48.425**	**49.175**	**55.093**	**63.302**	**64.287**	**65.235**	**66.236**	**76.789**	**78.172**	**7.865**

Fonte: Hemera Distribuidora de Títulos e Valores Mobiliários Ltda.

Posição da Carteira (% do PL)												
Títulos/Datas	**28/4/23**	**31/5/23**	**30/6/23**	**31/7/23**	**31/8/23**	**29/9/23**	**31/10/23**	**30/11/23**	**29/12/23**	**31/1/24**	**29/2/24**	**29/3/24**
Cotas de fundos	**99,5%**	**98,1%**	**99,1%**	**99,3%**	**99,6%**	**98,3%**	**98,5%**	**98,7%**	**98,9%**	**99,9%**	**99,8%**	**78,7%**
Títulos Públicos	0,1%	0,0%	0,0%	0,0%	0,0%	0,0%	0,0%	0,0%	0,0%	0,0%	0,0%	0,0%
Títulos Privados	0,0%	0,0%	0,0%	0,0%	0,0%	0,0%	0,0%	0,0%	0,0%	0,0%	0,0%	0,2%
Fundos Renda Fixa	0,4%	1,9%	1,0%	0,8%	0,6%	1,8%	1,6%	1,5%	1,3%	0,3%	0,3%	21,6%
Saldo Tesouraria	0,0%	0,0%	0,0%	0,0%	0,0%	0,0%	0,0%	0,0%	0,0%	0,0%	0,0%	0,0%
Total Geral da Carteira	**100,0%**	**100,0%**	**100,1%**	**100,1%**	**100,2%**	**100,1%**	**100,1%**	**100,1%**	**100,2%**	**100,2%**	**100,2%**	**100,5%**
PDD	0,0%	0,0%	0,0%	0,0%	0,0%	0,0%	0,0%	0,0%	0,0%	0,0%	0,0%	0,0%
PL	**100,0%**	**100,0%**	**100,0%**	**100,0%**	**100,0%**	**100,0%**	**100,0%**	**100,0%**	**100,0%**	**100,0%**	**100,0%**	**100,0%**

Fonte: Hemera Distribuidora de Títulos e Valores Mobiliários Ltda.

Composição da Carteira (R$ Mil)

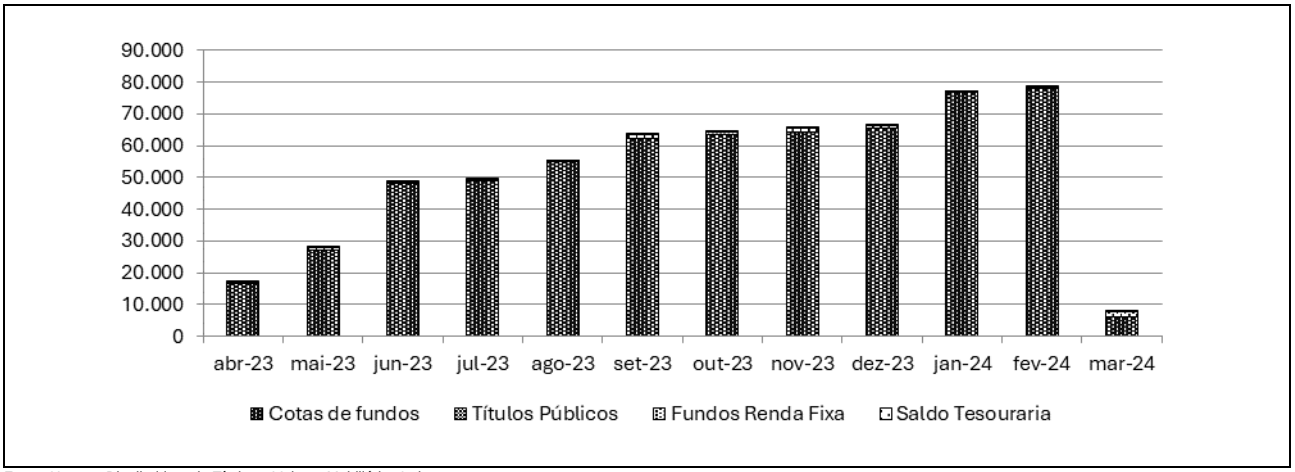

Fonte: Hemera Distribuidora de Títulos e Valores Mobiliários Ltda.

Posição do PL (R$ Mil)							
Data	Cota Sênior						Total (R$ Mil)
	Série I			Série II			
	Quant.	$ / Unid. (R$ Mil)	$ PL (R$ Mil)	Quant.	$ / Unid. (R$ Mil)	$ PL (R$ Mil)	
28/3/24	41.836	0	2.644	4.122	0	1	2.645
29/2/24	41.836	1	50.492	4.122	1	3.748	54.240
31/1/24	41.836	1	49.934	4.122	1	3.700	53.634
29/12/23	33.625	1	40.798	4.122	1	5.127	45.926
30/11/23	33.625	1	40.302	4.122	1	5.057	45.359
31/10/23	33.625	1	39.804	4.122	1	4.986	44.790
29/9/23	33.625	1	39.275	4.122	1	4.910	44.185
31/8/23	28.164	1	32.471	4.122	1	4.839	37.310
31/7/23	25.524	1	28.986	3.689	1	4.257	33.243
30/6/23	25.524	1	28.579	3.689	1	4.190	32.769
31/5/23	13.775	1	15.207	1.905	1	2.129	17.336
28/4/23	6.912	1	7.519	1.000	1	1.099	8.618

Fonte: Hemera Distribuidora de Títulos e Valores Mobiliários Ltda.

Posição do PL (R$ Mil)									
Data	Cota Subordinada Mezanino			Cota Subordinada Júnior					PL do Fundo (R$ Mil)
	Quant.	$ / Unid. (R$ Mil)	$ PL (R$ Mil)	Quant.	$ / Unid. (R$ Mil)	$ PL (R$ Mil)	Sub. Jr. (% do PL)	Sub. Total (% do PL)	
28/3/24	11.657	0	3	10.704	0	5.217	66,3%	66,4%	7.865
29/2/24	11.657	1	14.723	10.704	1	9.209	11,8%	30,6%	78.172
31/1/24	11.657	1	14.547	10.463	1	8.608	11,2%	30,2%	76.789
29/12/23	10.443	1	12.847	5.288	1	7.463	11,3%	30,7%	66.236
30/11/23	10.443	1	12.679	5.288	1	7.197	11,0%	30,5%	65.235
31/10/23	10.443	1	12.510	5.288	1	6.986	10,9%	30,3%	64.287
29/9/23	10.443	1	12.332	5.288	1	6.785	10,7%	30,2%	63.302
31/8/23	9.588	1	11.166	5.288	1	6.617	12,0%	32,3%	55.093
31/7/23	8.280	1	9.487	5.288	1	6.445	13,1%	32,4%	49.175
30/6/23	8.280	1	9.345	5.288	1	6.311	13,0%	32,3%	48.425
31/5/23	3.795	1	4.219	5.288	1	6.191	22,3%	37,5%	27.746
28/4/23	1.977	1	2.163	5.288	1	6.079	36,1%	48,9%	16.860

Fonte: Hemera Distribuidora de Títulos e Valores Mobiliários Ltda.

Evolução do PL Total (R$ Mil)

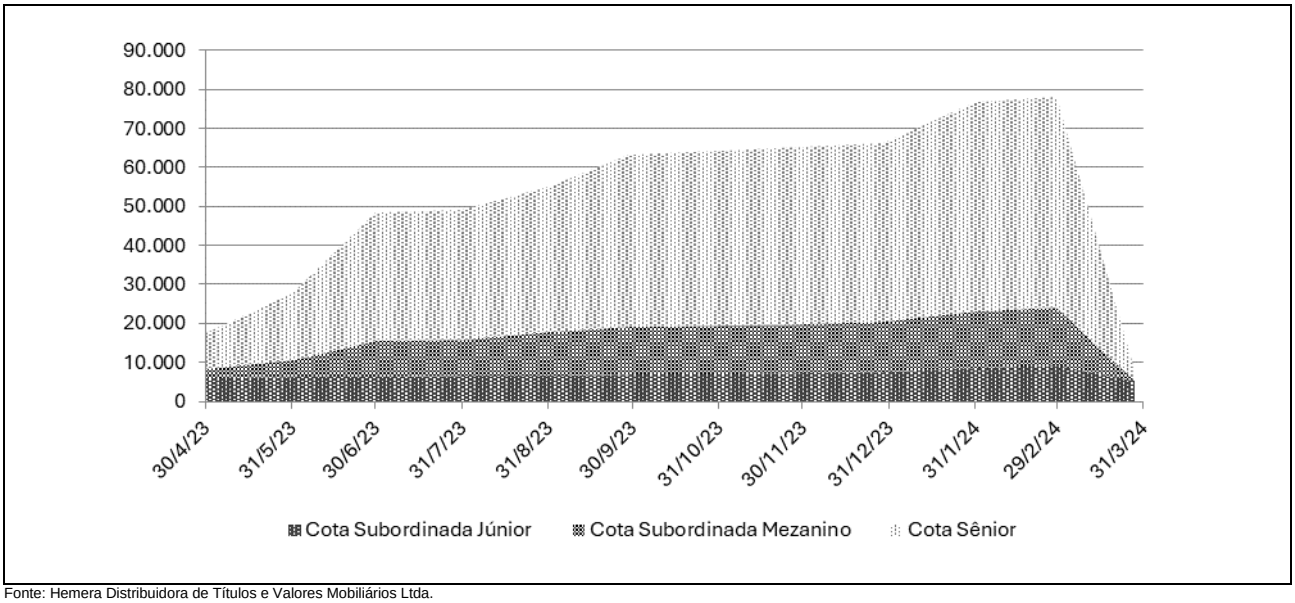

Fonte: Hemera Distribuidora de Títulos e Valores Mobiliários Ltda.

Rentabilidade Mensal do PL (%)								
Mês	CDI (%)		Cota Sênior					
			Série I			Série II		
	Rent. (%)	Acum. (%)	Rent. (%)	% CDI	Acum. (%)	Rent. (%)	% CDI	Acum. (%)
mar-24	0,83	12,35	1,17	140,33	17,04	1,34	160,76	19,51
fev-24	0,80	11,42	1,12	139,82	15,69	1,28	160,18	17,94
jan-24	0,97	10,54	1,33	138,02	14,41	1,52	157,58	16,44
dez-23	0,89	9,48	1,23	137,52	12,90	1,40	156,72	14,70
nov-23	0,92	8,51	1,25	136,65	11,53	1,42	155,40	13,11
out-23	1,00	7,53	1,35	135,18	10,15	1,53	153,27	11,52
set-23	0,97	6,46	1,31	134,52	8,69	1,48	152,19	9,85
ago-23	1,14	5,44	1,52	134,00	7,28	1,72	151,41	8,24
jul-23	1,07	4,25	1,42	132,76	5,67	1,60	149,61	6,41
jun-23	1,07	3,15	1,42	132,76	4,19	1,60	149,61	4,73
mai-23	1,12	2,05	1,49	132,77	2,73	1,68	149,63	3,08
abr-23	0,92	0,92	1,22	132,73	1,22	1,37	149,55	1,37

Fonte: Hemera Distribuidora de Títulos e Valores Mobiliários Ltda.

Rentabilidade Mensal do PL (%)								
Mês	CDI (%)		Cota Subordinada Mezanino			Cota Subordinada Júnior		
	Rent. (%)	Acum. (%)	Rent. (%)	% CDI	Acum. (%)	Rent. (%)	% CDI	Acum. (%)
mar-24	0,83	12,35	1,26	151,78	18,42	175,03	21.045,91	108,75
fev-24	0,80	11,42	1,21	151,18	16,94	4,57	571,44	-24,10
jan-24	0,97	10,54	1,44	148,93	15,54	-41,71	-4.314,92	-27,42
dez-23	0,89	9,48	1,33	148,23	13,90	3,71	414,28	24,52
nov-23	0,92	8,51	1,35	147,11	12,41	3,01	328,80	20,07
out-23	1,00	7,53	1,45	145,27	10,92	2,97	297,61	16,56
set-23	0,97	6,46	1,40	144,38	9,33	2,53	260,56	13,20
ago-23	1,14	5,44	1,63	143,71	7,82	2,68	235,27	10,40
jul-23	1,07	4,25	1,52	142,16	6,08	2,12	198,23	7,52
jun-23	1,07	3,15	1,52	142,16	4,49	1,94	180,58	5,29
mai-23	1,12	2,05	1,60	142,18	2,92	1,84	163,54	3,29
abr-23	0,92	0,92	1,30	142,12	1,30	1,42	155,03	1,42

Fonte: Hemera Distribuidora de Títulos e Valores Mobiliários Ltda.

Rentabilidade Acumulada (%)

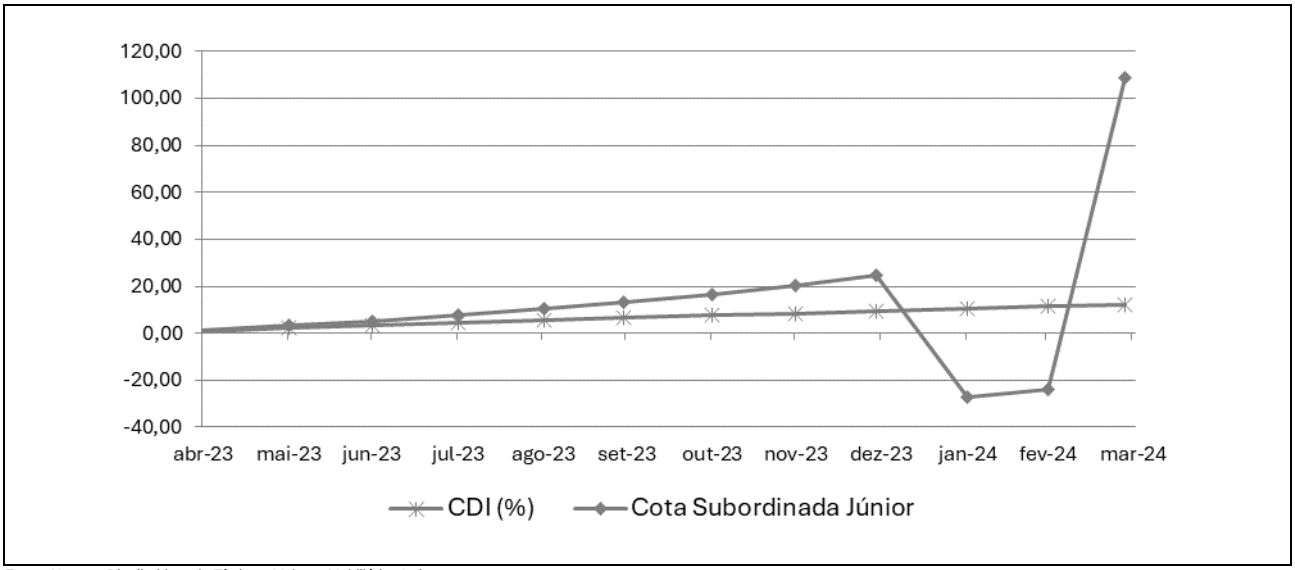

Fonte: Hemera Distribuidora de Títulos e Valores Mobiliários Ltda.

DISCLAIMERS/AVISOS LEGAIS

A AUSTIN RATING NÃO AUDITA AS INFORMAÇÕES UTILIZADAS PARA A ATRIBUIÇÃO DE UMA CLASSIFICAÇÃO DE RISCO DE CRÉDITO, NÃO LHE SENDO POSSÍVEL ATESTAR A VERACIDADE DAS MESMAS. As classificações atribuídas pela Austin Rating baseiam-se em informações consideradas suficientes para a emissão de uma classificação, sendo tais informações coletadas de fontes consideradas confiáveis e fidedignas. Essas informações, incluindo todo o tipo de informação confidencial, são analisadas na forma como são recebidas e, eventualmente, compiladas pelos analistas designados para a análise, tomando-se os devidos cuidados para que não haja alteração no sentido ou significado das mesmas. Não obstante os cuidados na obtenção, cruzamento e compilação da informação para efeitos da análise de rating, a Austin Rating não pode se responsabilizar pela veracidade de referidas informações. A Austin Rating utiliza todos os esforços para garantir o que considera como nível mínimo de qualidade da informação para que se proceda a atribuição dos seus ratings, fazendo, sempre que possível, a checagem dessas informações com outras fontes também confiáveis. Contudo, a Austin Rating não faz a auditoria de tais informações e nem sempre pode realizar a verificação ou confirmação das informações recebidas durante um processo de rating, não lhe sendo possível, desse modo, atestar a veracidade das mesmas.

AS CLASSIFICAÇÕES DE RISCO DE CRÉDITO EMITIDAS PELA AUSTIN RATING, INCLUINDO AQUELA(S) EXPRESSA(S) NESTE DOCUMENTO, CONSISTEM EM OPINIÕES SOBRE A QUALIDADE DE CRÉDITO FUTURA DE UM EMISSOR E/OU EMISSÃO, E NÃO DEVEM SER ENTENDIDAS COMO SUGESTÕES, ACONSELHAMENTOS OU RECOMENDAÇÕES DE COMPRA, MANUTENÇÃO OU VENDA. As opiniões e as eventuais simulações realizadas pela Austin Rating, incluindo aquelas dispostas neste relatório, constituem-se meramente no julgamento da Austin Rating acerca da capacidade e da vontade futuras de um emissor em honrar suas obrigações totais e/ou específicas, sendo tal julgamento expresso por meio de símbolos (letras), que consistem em graduações dentro de escalas absoluta (global) ou relativa (nacional). A Austin Rating não utiliza nessas escalas as definições de "grau de investimento" e de "grau especulativo". Essa agência entende não caber a ela, mas sim aos agentes de mercado, a definição de quais graduações podem ser consideradas como "grau de investimento" e de "grau especulativo". A determinação de uma classificação de risco pela Austin Rating não consiste e não deve ser considerada como sugestão ou recomendação de investimento, manutenção ou desinvestimento. A Austin Rating não presta serviços de consultoria de investimento. **AS OPINIÕES EMITIDAS PELA AUSTIN RATING, INCLUSIVE AQUELAS CONTIDAS NESTE RELATÓRIO, NÃO DEVEM SUBSTITUIR A ANÁLISE E O JULGAMENTO PRÓPRIOS DOS USUÁRIOS DOS RATINGS, ESPECIALMENTE DOS INVESTIDORES.**

AS CLASSIFICAÇÕES DE RISCO DE CRÉDITO DA AUSTIN RATING NÃO PRESSUPÕEM A CERTEZA DE FATOS. As opiniões externadas pela Austin Rating em seus relatórios de classificação de risco referem-se à qualidade creditícia futura, incorporando determinadas suposições e previsões sobre eventos futuros que podem não se concretizar (tornarem-se fatos). Desse modo, a despeito de estarem baseadas em informações e fatos presumidamente verdadeiros, as classificações podem ser afetadas por acontecimentos futuros ou condições não previstas no momento de uma ação de rating.

AS CLASSIFICAÇÕES DE RISCO DE CRÉDITO ATRIBUÍDAS PELA AUSTIN RATING SÃO OPINIÕES VÁLIDAS EXCLUSIVAMENTE PARA A DATA EM QUE SÃO EMITIDAS. A Austin Rating possui mecanismos de vigilância apropriados e envida seus melhores esforços para que suas opiniões (ratings) estejam atualizadas, programando revisões com o menor intervalo de tempo possível entre elas e fazendo revisões não programadas sempre que de conhecimento de fato novo e relevante. Contudo, essa agência não pode assegurar que todas as informações, especialmente aquelas de caráter não público, estejam refletidas tempestivamente em suas classificações, ou que fatos supervenientes à emissão de uma determinada classificação de risco não afetem ou afetarão a classificação de risco. As classificações e demais opiniões que a sustentam refletem a percepção do Comitê de Classificação de Risco dessa agência exclusivamente na data em que as mesmas são emitidas (data de emissão de relatórios, informativos e outros documentos oficiais).

OS RATINGS DE CRÉDITO EMITIDOS PELA AUSTIN RATING ESTÃO SUJEITOS A ALTERAÇÕES E PODEM, INCLUSIVE, SER SUSPENSOS DENTRO DE UM PRAZO DE VIGÊNCIA DE UM CONTRATO. As classificações podem ser alteradas ou retiradas a qualquer momento e por diversas razões, de acordo com os critérios metodológicos da Austin Rating para o tipo de emissor / emissão classificado. Uma classificação pode ser suspensa e/ou a retirada nas hipóteses em que a Austin Rating identificar: (i) a ausência de informações fidedignas e/ou suficientes para a continuidade da análise, quando ainda há contrato comercial vigente; (ii) a existência de potencial conflito de interesses; e/ou (ii) a não existência e/ou não disponibilização de informações suficientes para realização de referida análise e emissão do rating.

AS CLASSIFICAÇÕES DE RISCO DE CRÉDITO ATRIBUÍDAS PELA AUSTIN RATING NÃO DEVEM SER COMPARADAS A CLASSIFICAÇÕES ATRIBUÍDAS POR OUTRAS AGÊNCIAS CLASSIFICADORAS DE RISCO. Em que pese a simbologia adotada pela Austin Rating seguir intencionalmente o padrão adotado pela maioria das agências classificadoras de risco atuantes sob a jurisdição local, suas classificações não devem ser diretamente comparadas às classificações de outras agências de rating, uma vez que suas definições de default e de recuperação após default e suas abordagens e critérios analíticos são próprios e diferem daqueles definidos e aplicados por outras agências.

OS RATINGS DE CRÉDITO EMITIDOS PELA AUSTIN RATING NÃO CONSIDERAM O RISCO DE PERDA DERIVADO DE OUTROS RISCOS QUE NÃO O RISCO DE CRÉDITO, A NÃO SER QUE TAIS RISCOS SEJAM ESPECIFICAMENTE MENCIONADOS EM SEUS RELATÓRIOS E PARECERES FORMAIS. Não obstante a Austin Rating dedicar-se a analisar e ponderar todos os riscos inerentes a um emissor e/ou emissão, incluindo riscos de natureza jurídica e moral, a fim de identificar seu impacto sobre o risco de crédito, as opiniões quanto aos riscos de mercado e liquidez de ativos classificados, por exemplo, não fazem parte do escopo da análise e, por isso, não são consideradas na classificação de risco de crédito. Caso solicitado pelo contratante, a Austin Rating pode fazer análises específicas quanto a riscos de mercado e liquidez de determinados ativos, sendo nesses casos referida avaliação sempre será segregada da análise do risco de crédito e identificada como tal.

OS RATINGS E DEMAIS COMENTÁRIOS EMITIDOS PELA AUSTIN RATING, INCLUINDO AQUELES CONTIDOS NESTE DOCUMENTO, REFLETEM OPINIÕES DO COMITÊ DE CLASSIFICAÇÃO DE RISCO DA AUSTIN RATING, E NÃO A OPINIÃO DE UM INDIVÍDUO OU DE UM GRUPO DE INDIVÍDUOS INDISTINTO. As decisões sobre classificações de risco de crédito são tomadas por um Comitê de Classificação de Risco, seguindo metodologias e critérios padronizados para cada tipo de emissor e/ou emissão. Em seus relatórios, informativos e outros documentos oficiais com opiniões de crédito, a Austin Rating divulga os nomes de analistas e membros do Comitê de Classificação de Risco com a finalidade de cumprimento ao disposto no Item I do Artigo 16 da Resolução CVM Nº 9, de 27 de outubro de 2020, assim como com o objetivo de favorecer a comunicação com os contratantes, investidores e demais usuários de seus ratings, exclusivamente no que diz respeito a dúvidas e comentários ligados a assuntos analíticos decorrentes da leitura e do entendimento de seus relatórios e pareceres formais por essas partes. Não obstante a existência de um canal aberto com os analistas, estes estão orientados a não comentarem sobre os ratings emitidos e a não emitirem opiniões pessoais acerca dos riscos, sendo que, caso o façam, tais comentários e opiniões jamais devem ser entendidos como a opinião da Austin Rating. Do mesmo modo, os analistas e demais colaboradores identificados neste relatório, embora estejam diretamente envolvidos no processo de análise, não são os únicos responsáveis pelas opiniões e, portanto, não devem ser responsabilizados individualmente por qualquer erro ou omissão eventualmente observados neste, e tampouco pela classificação atribuída.

A AUSTIN RATING NÃO ASSESSORA E/OU PARTICIPA DE PROCESSOS DE COLOCAÇÃO E DE DISTRIBUIÇÃO E NEM PARTICIPA DE "ROAD SHOWS" PARA A VENDA DE ATIVOS POR ELA CLASSIFICADOS E, AINDA, SEUS RELATÓRIOS NÃO DEVEM, EM NENHUMA CIRCUNSTÂNCIA, SUBSTITUIR OS PROSPECTOS E OUTROS DOCUMENTOS, OBRIGATÓRIOS POR LEI OU NÃO, RELACIONADOS A UMA EMISSÃO.

EM NENHUMA HIPÓTESE E SOB NENHUMA CIRCUNSTÂNCIA, A AUSTIN RATING E/OU SEUS SÓCIOS, DIRETORES E DEMAIS COLABORADORES DEVEM SER RESPONSABILIZADOS DE QUALQUER FORMA, DIRETA OU INDIRETAMENTE, POR DANOS DE QUAISQUER ORDEM E NATUREZA, INCLUINDO, PORÉM NÃO LIMITANDO-SE À PERDA DE LUCROS E RENDIMENTOS E CUSTOS DE OPORTUNIDADE QUE SEJAM DECORRENTES DO INVESTIMENTO EM EMISSORES E OU TÍTULOS E VALORES MOBILIÁRIOS POR ESSES EMITIDOS QUE MANTENHAM OU TENHAM MANTIDO A QUALQUER TEMPO CLASSIFICAÇÃO DE RISCO DE CRÉDITO DEFINITIVA OU PRELIMINAR PELA AUSTIN RATING, INCLUINDO A(S) CLASSIFICAÇÃO(ÕES) EXPLICITADA(S) NESTE DOCUMENTO. DO MESMO MODO, A AUSTIN RATING SE ISENTA DE TODO E QUALQUER TIPO DE DANO OCASIONADO A TERCEIROS POR QUALQUER OUTRO TIPO DE CONTEÚDO PUBLICADO EM SEUS RELATÓRIOS E INFORMATIVOS E EM SEU WEBSITE, BEM COMO POR AQUELES DECORRENTES DE ATRASO NA DIVULGAÇÃO DE OPINIÕES ATUALIZADAS.

© 2024 Austin Rating Serviços Financeiros Ltda. (Austin Rating). Todos os direitos reservados. **TODAS AS INFORMAÇÕES CONTIDAS NESTE DOCUMENTO SÃO PROTEGIDAS POR LEI. NENHUMA PARTE DESTE DOCUMENTO PODERÁ SER COPIADA, REPRODUZIDA, REEDITADA, TRANSMITIDA, DIVULGADA, REDISTRIBUÍDA, REVENDIDA OU ARMAZENADA PARA USO SUBSEQUENTE PARA QUALQUER FIM, NO TODO OU EM PARTE, EM QUALQUER FORMA OU POR QUALQUER MEIO QUE SEJA, ELETRÔNICO OU MECÂNICO, INCLUINDO FOTOCÓPIA, GRAVAÇÃO OU QUALQUER OUTRO TIPO DE SISTEMA DE ARMAZENAMENTO E TRANSMISSÃO DE INFORMAÇÃO, E POR QUALQUER PESSOA SEM PRÉVIO CONSENTIMENTO POR ESCRITO DA AUSTIN RATING.**