



ACURA CAPITAL

INSTITUCIONAL



QUEM SOMOS

Fundada em 2013 por grandes profissionais do mercado financeiro. Oferecemos um atendimento especializado para cada perfil de investidor, viabilizando soluções e produtos diferenciados no mercado de capitais.

Nossos produtos são destinados a investidores Profissionais, Qualificados, Institucionais e Family Office. Possuímos uma estrutura completa viabilizamos a aquisição de investimentos para geração de valor a médio e longo prazo, com foco na preservação do patrimônio. A estratégia é construir portfólios All Weather, capazes de performar em todos os cenários.

Nos especializamos em legal claims, fundos multimercado estruturados, de renda variável e imobiliários, todos com longo track error, recentemente desenvolvemos estratégias de investimentos offshore.

Bem-vindo à Acura Capital!

Nossos pilares



Cultura de Performance

Uma estrutura ágil de discussão e tomada de decisão serve como pilar para a obtenção de retornos consistentes e preservação de patrimônio.

Comunicação e Parceria

Buscamos criar um relacionamento de parceria com os investidores, mantendo constante comunicação para alinhamento de expectativas e necessidades.

Gestão de Riscos

A confiança no nosso serviço é transmitida a partir de uma cultura integrada de identificação, mensuração e mitigação de riscos.

Valores Corporativos

A conduta dos negócios é realizada com estrito sentido de ética e transparência em defesa dos melhores interesses dos investidores.

DIRETORIA

Fernando Luiz de Senna Figueiredo – Diretor de Gestão

Economista com Mestrado pela FGV. Ao longo da sua carreira foi responsável pela gestão de carteiras e estruturação de fundos em instituições como, XP Investimentos, Singia Fundos e Controladoria, Cygnus Asset Gestão de Recursos, Banco Prosper, entre outras Assets e Administradores de Recursos, tendo ainda um histórico de atuação na estruturação de créditos.

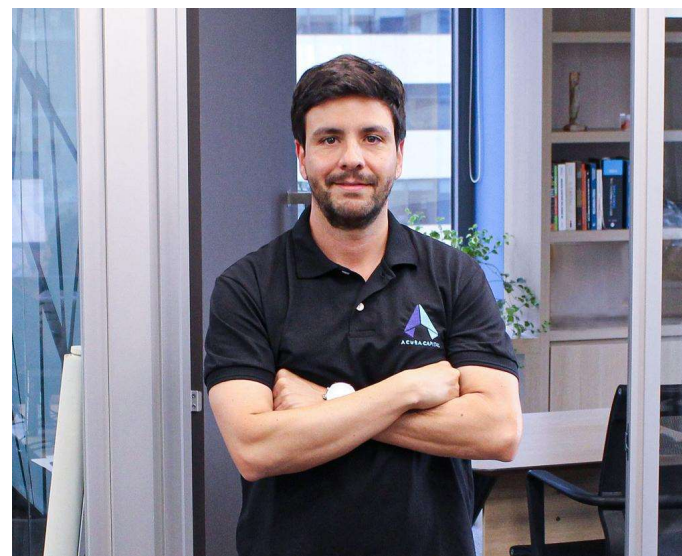

André Carvalho – Diretor de Operações

Economista e Mestre em Economia pela FGV, com 15 anos de experiência no mercado financeiro, sendo 10 deles como gestor de portfólio em grandes investidores institucionais, gerindo fundos de renda fixa, ações, multimercados, imobiliários e de investimentos no exterior. Trabalhou na XP Investimentos, Banco Prosper, Fundação Atlântica e Fundação Libertas antes de integrar a equipe da Acura.



PERFIS DE CLIENTES



Investidores Institucionais.



Investidores de Média e
Alta Renda.



Family Office.



Investidores
Estrangeiros.



Ativos sob gestão

2021

41

fundos

3,36

R\$ bilhões AUM



2022

43

fundos

7,5

R\$ bilhões AUM



2023

38

fundos

9,04

R\$ bilhões AUM

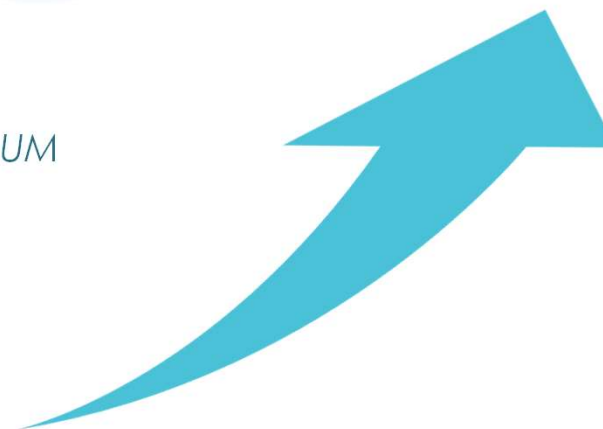

ATUAÇÃO



Fazemos gestão de investimentos principalmente para clientes institucionais (empresas), mas também para famílias e indivíduos de alto poder aquisitivo.



Construímos soluções inteligentes para superar os problemas dos clientes, normalmente ligados à otimização tributária e ou patrimonial.



Trazemos aos nossos clientes investimentos normalmente restritos às mesas proprietárias dos bancos.



Temos estrutura de investimentos no Brasil e no exterior, podendo fornecer soluções também fora do país.



Estamos presentes no Brasil, Lisboa e Londres. E assim conseguimos estruturar produtos ao redor do mundo.

Estrutura de Comitês

Processo de condução de negócios estruturado em forma de comitês, cada um no seu respectivo mandato, não havendo uma hierarquia pré-estabelecida.

Governança

Investimentos

Produtos

Risco eCompliance

Crédito



Análise e aprovação de novas operações

Este processo segue as etapas lógicas (representação abaixo) para qualquer tipo de fundo, observando os critérios dispostos nas políticas internas.

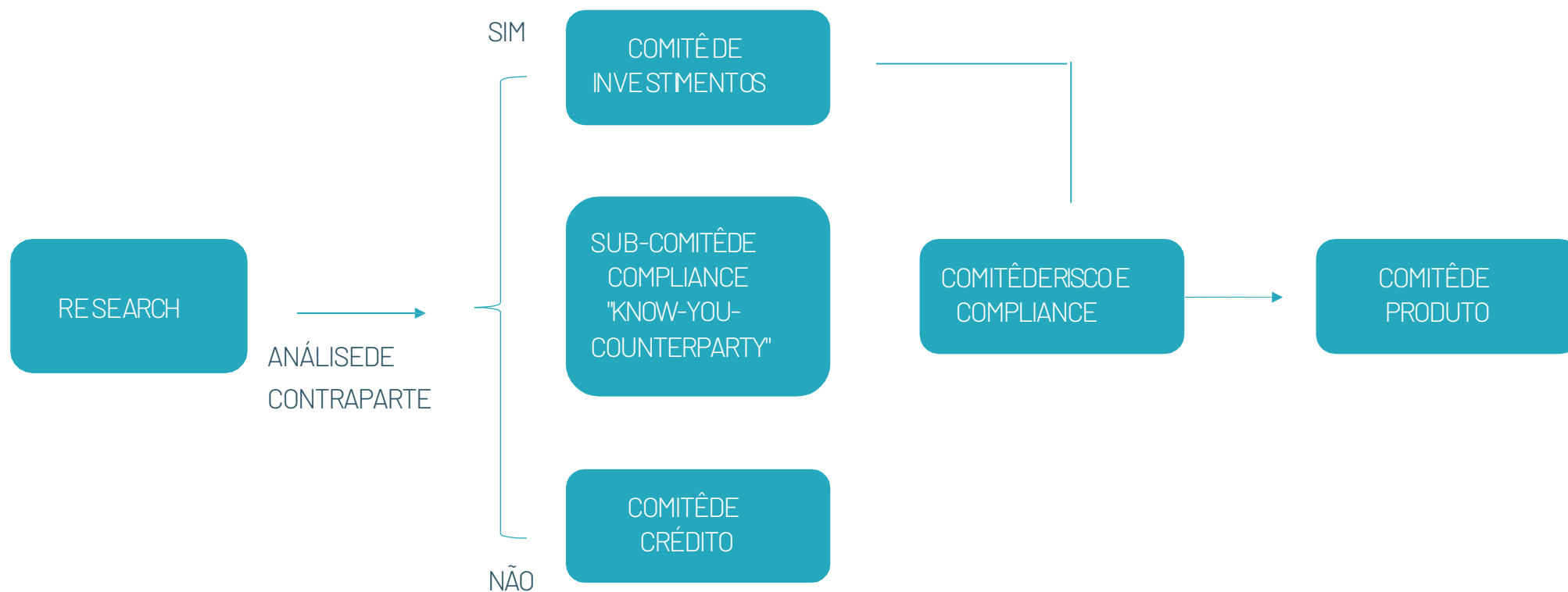

Relatórios de Riscos

Monitoramento diário dos riscos tradicionais e os seus respectivos limites preestabelecidos.

RISCO DE MERCADO

VaR, BVaR, Tracking Error, Stress Testing e Backtesting.

RISCO DE CRÉDITO E CONTRAPARTE

Concentração por rating interno e concentração de emissor.

RISCO DE LIQUIDEZ

Projeção da liquidez dos ativos e da demanda por caixa dos veículos.

Risco Operacional: Premissas

Refere-se às potenciais perdas financeiras que derivam do mau funcionamento ou incumprimentos dos fluxos e processos inerentes ao funcionamento da empresa.



Relatórios de Compliance

Investments Compliance: Monitoramento das condições de execução de ordens de compra e venda por relatórios específicos.

NEGÓCIOS
ENTRE-FUNDOS.
("CROSS-TRADES")

ALOCAÇÃO JUSTA
("FAIR-
ALLOCATION")

MANIPULAÇÃO DE
PREÇOS ("MARKET-
MANIPULATION")

Segurança da Informação

- Os colaboradores assinam declaração de ciência e concordância com Manual de Compliance, bem como termo específico de confidencialidade;
- Controle de acesso às instalações por fechadura de eletroímã, bem como estrutura lógica de segregação de acesso a diretórios virtuais e funções nos sistemas contratados;
- Todas as chamadas de voz são gravadas e arquivadas de forma criptografada;
- Armazenagem de dados por meio de equipamento moderno de Network-Attached- Storage;
- Estrutura de redes com presença de mecanismos de firewall, antivírus.

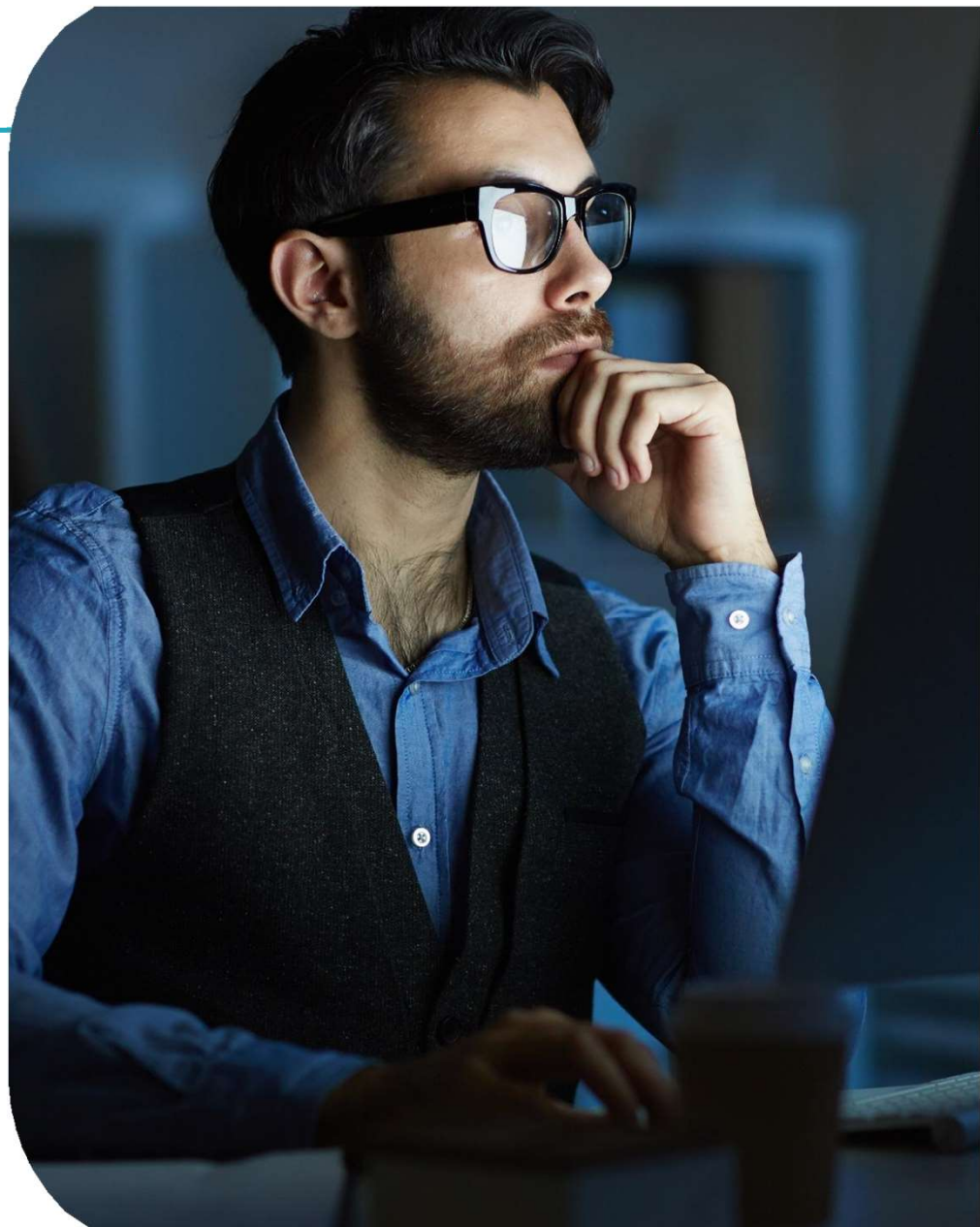

Continuidade dos Negócios



Recursos Computacionais: possuímos uma estrutura paralela baseada na nuvem, a qual poderá ser acessada em regime de contingência por computadores portáteis;



Linhas Telefônicas e de Dados: existem duas ligações de diferentes provedores administradas por equipamento com funcionalidade de load-balancing;



Energia Elétrica: os equipamentos encontram-se ligados a um equipamento conhecido como no-break, com capacidade de suportar a operação da empresa com autonomia própria durante 2(duas) horas;



Sede da Empresa : em circunstâncias que tornem as instalações da empresa inacessíveis, deverá ser acionado o plano “Anywhere Safe”, descrito no Manual de Compliance.

MUITO OBRIGADO

