STEP-UP XVII FIDC NP

CNPJ 42.500.392/0001-06

Condomínio:	Fechado	**Administrador:**	Banco J. Safra S.A.
Prazo:	Indeterminado	**Gestor:**	Banco J. Safra S.A.
Data de Registro:	21/01/2022	**Custodiante:**	Banco Safra S.A.
Classe	Única	**Auditor:**	Deloitte Touche Tohmatsu Auditores Independentes

Política de. Investimento:	**Direitos Creditórios:** São considerados Direitos Creditórios Elegíveis aqueles direitos de crédito decorrentes de títulos representativos de crédito, de operações de natureza diversa, inclusive, mas não se limitando, a (i) aqueles decorrentes de operações financeiras, comerciais, agrárias, imobiliárias, de arrendamento mercantil, de prestação de serviços e/ou industriais, de quaisquer segmentos da economia, bem como todos e quaisquer direitos, privilégios, preferências, prerrogativas e ações relacionados a estas, garantias pessoais e reais, que o integrarão os direitos creditórios, para todos os fins de direito; (ii) direitos de crédito de montante desconhecido e de existência futura, desde que emergentes de relações já constituídas na Data de Aquisição pelo Fundo;(iii) direitos de crédito que estejam vencidos e pendentes de pagamento quando de sua cessão ao Fundo; (iv) direitos de crédito contra entes públicos ou privados que resultem de arbitragens, ações judiciais e/ou administrativas em curso, e que constituam seu objeto de litígio, ou tenham sido judicialmente penhorados ou dados em garantia; (v) direitos de crédito decorrentes de pagamentos devidos pelas Fazendas Públicas Federal, Estaduais, Distrital e Municipais, em virtude de sentença judiciária, inscritos ou não no orçamento das entidades de direito público; (vi) direitos de crédito originados de Cedentes em processo de recuperação judicial ou extrajudicial; (vii) direitos de crédito decorrentes da titularidade de quotas de fundos de investimento em direitos creditórios, padronizados ou não-padronizados, de quotas de fundos de investimento imobiliário e de quotas de fundo classificados como “renda fixa”, “referenciados DI”, “curto prazo” e “multimercado”; e (viii) outros direitos de crédito que não estejam elencados nos itens (i) a (viii) acima, desde que aceitos pelo Administrador e pelo Custodiante; **Outros Ativos:** o Fundo poderá manter ou aplicar a totalidade do saldo remanescente de seu Patrimônio Líquido não investido em Direitos Creditórios Elegíveis, em qualquer das seguintes modalidades de investimento, a critério da Gestora: a) títulos de emissão do Tesouro Nacional ou do Bacen, de Estados e Municípios; b) créditos securitizados pelo Tesouro Nacional; c) certificados e recibos de depósito bancário; d) cotas de fundos de investimento de renda fixa; ou e) operações compromissadas lastreadas nos títulos mencionados nas alíneas acima;
Critérios de Elegibilidade:	O Fundo somente poderá adquirir Direitos Creditórios Elegíveis, seguindo os seguintes critérios: a) o Custodiante deve ter recebido do Gestor, por meio eletrônico, até a data da respectiva aquisição, as principais informações relativas às Ações Judiciais, assim como relativas aos Cedentes (conforme layout previamente aprovado entre o Custodiante e o Gestor), nos termos do Regulamento e do contrato de custódia, conforme aplicáveis; b) o Custodiante deve ter recebido o respectivo instrumento de cessão devidamente assinado, bem como parecer de advogado acerca da validade da constituição e da cessão dos Direitos Creditórios para o Fundo; e c) a aquisição dos Direitos Creditórios deve ter sido aprovada pelo Gestor, sendo tal aprovação informada ao Custodiante por meio eletrônico;
Limites de Concentração:	O Fundo poderá alocar até 100,0% de seu PL do em um único Direito Creditório Elegível ou em Direitos Creditórios Elegíveis de titularidade de um mesmo Cedente.
Benchmark	Não há
Subordinação	Não há. O FIDC possui apenas uma única classe, não admitindo subclasses.
Nr. De Cotistas (set/23)	03 (três)

Regulamento: 09/jun/2022

Ratings

Classe / Série	3T23 (Atual)	2T23	1T23	Nov/22 (Inicial)
Única	**brBB+**(sf)	**brBB+**(sf)	**brBB+**(sf)	**brBB+**(sf)
	Estável	Estável	Estável	Estável

Validade do Rating: 11/out/2024

Analistas

Gabriel Ribeiro
Tel.: 55 11 3377 0706
gabriel.ribeiro@austin.com.br

Luiz Felipe Silveira
Tel.: 55 11 3377 0706
luiz.silveira@austin.com.br

FUNDAMENTOS DO RATING

O Comitê de Classificação de Risco da Austin Rating, em reunião realizada no dia 01 de novembro de 2023, afirmou o rating ‘**brBB+(sf)**’, com perspectiva **estável**, para as Cotas de Classe Única do Step-Up XVII Fundo de Investimento em Direitos Creditórios Não-Padronizados (Step-Up XVII FIDC NP / Fundo).

As Cotas de Classe Única do Fundo não possuem *benchmark* de remuneração, assim, para caracterizá-las como obrigações de dívida, tornando-as passíveis de classificação de risco de crédito, a Austin Rating adotou a Taxa DI como parâmetro para a definição de default do Fundo.

O presente monitoramento compreendeu a análise da evolução dos riscos relativos ao Step-Up XVII FIDC NP no 3º trimestre de 2023. O Fundo foi registrado na Comissão de Valores Mobiliários em 21 de janeiro de 2022 e ao final de set/23 mantinha 41 Cotas, com valor unitário de R$ 431,6 mil, compondo um PL de R$ 17.479.061,99. Ademais, no

período acumulado dos últimos 12 meses encerrados em set/23, as Cotas apresentaram desvalorização de 57,5%, enquanto o CDI apurado no mesmo intervalo foi de 13,4%.

Conforme demonstrativo trimestral fornecido pela instituição administradora, referente ao 2T23, as ações realizadas pelo Step-Up XVII FIDC NP seguem respeitando os limites de composição e diversificação de portfólio. A carteira do Fundo segue com 1 ativo, a ser amortizado conforme ocorrência de Evento de Liquidez dos valores relacionados ao fluxo de recebimentos dos precatórios expedidos contra a União.

Com isso, a afirmação da classificação das Cotas de Classe Única reflete o desempenho do Fundo dentro do esperado e seu enquadramento aos principais parâmetros definidos em Regulamento durante o 3T23, além da manutenção de outros fundamentos apresentados em relatórios anteriores.

Perspectiva e Fatores de Sensibilidade do Rating

A perspectiva **estável** traduz a expectativa da Austin Rating de que a classificação das Cotas Série Única do Step-Up XVII FIDC NP não se modificará no curto prazo. No entanto, ações de rating poderão ser realizadas, entre outros fatores, em função de: (i) modificação da jurisprudência que possa afetar o marco normativo e regulatório da ação que dá lastro ao Fundo, afetando, portanto, seu fluxo de recebimento; (ii) modificações na estrutura do Fundo, sobretudo no que se refere à política de investimento; e (iii) alterações significativas dos limites de concentração.

PERFORMANCE DO FUNDO

Posição da Carteira (R$ Mil)												
Títulos/Datas	**31/10/22**	**30/11/22**	**30/12/22**	**31/1/23**	**28/2/23**	**31/3/23**	**28/4/23**	**31/5/23**	**30/6/23**	**31/7/23**	**31/8/23**	**29/9/23**
Direitos Creditórios	40.944	27.718	28.212	28.799	29.233	29.868	30.360	30.936	31.279	31.708	16.854	17.078
Total Dir. Creditórios	**40.944**	**27.718**	**28.212**	**28.799**	**29.233**	**29.868**	**30.360**	**30.936**	**31.279**	**31.708**	**16.854**	**17.078**
Fundos Renda Fixa	453	14.022	14.134	14.283	380	380	376	367	364	362	405	403
Total Geral da Carteira	**41.397**	**41.740**	**42.346**	**43.082**	**29.614**	**30.248**	**30.736**	**31.303**	**31.643**	**32.070**	**17.259**	**17.480**
PL	**41.397**	**42.025**	**42.368**	**43.103**	**29.609**	**30.243**	**30.731**	**31.309**	**31.644**	**32.070**	**17.258**	**17.479**

Fonte: Banco J. Safra S.A.

Posição da Carteira (% do PL)												
Títulos/Datas	**31/10/22**	**30/11/22**	**30/12/22**	**31/1/23**	**28/2/23**	**31/3/23**	**28/4/23**	**31/5/23**	**30/6/23**	**31/7/23**	**31/8/23**	**29/9/23**
Direitos Creditórios	98,9%	66,0%	66,6%	66,8%	98,7%	98,8%	98,8%	98,8%	98,8%	98,9%	97,7%	97,7%
Total Dir. Creditórios	**98,9%**	**66,0%**	**66,6%**	**66,8%**	**98,7%**	**98,8%**	**98,8%**	**98,8%**	**98,8%**	**98,9%**	**97,7%**	**97,7%**
Fundos Renda Fixa	1,1%	33,4%	33,4%	33,1%	1,3%	1,3%	1,2%	1,2%	1,1%	1,1%	2,3%	2,3%
Total Geral da Carteira	**100,0%**	**99,3%**	**99,9%**	**100,0%**	**100,0%**	**100,0%**	**100,0%**	**100,0%**	**100,0%**	**100,0%**	**100,0%**	**100,0%**
PL	**100,0%**	**100,0%**	**100,0%**	**100,0%**	**100,0%**	**100,0%**	**100,0%**	**100,0%**	**100,0%**	**100,0%**	**100,0%**	**100,0%**

Fonte: Banco J. Safra S.A.

Composição da Carteira (R$ Mil)

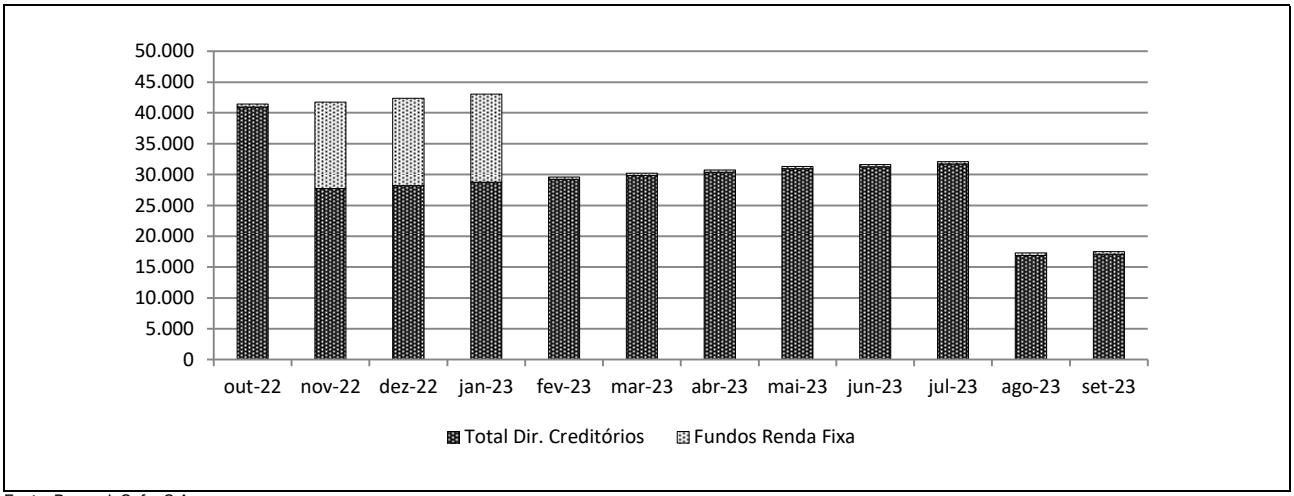

Fonte: Banco J. Safra S.A.

Posição do PL (R$ Mil)					
Data	Cota Única			Sub. Total (% do PL)	PL do fundo (R$ Mil)
	Quant.	$ / Unid. (R$ Mil)	$ Total (R$ Mil)		
29/9/23	41	432	17.479	100,0%	17.479
31/8/23	41	426	17.258	100,0%	17.258
31/7/23	41	792	32.070	100,0%	32.070
30/6/23	41	781	31.644	100,0%	31.644
31/5/23	41	773	31.309	100,0%	31.309
28/4/23	41	759	30.731	100,0%	30.731
31/3/23	41	747	30.243	100,0%	30.243
28/2/23	41	731	29.609	100,0%	29.609
31/1/23	41	1.064	43.103	100,0%	43.103
30/12/22	41	1.046	42.368	100,0%	42.368
30/11/22	41	1.038	42.025	100,0%	42.025
31/10/22	41	1.022	41.397	100,0%	41.397

Fonte: Banco J. Safra S.A.

Evolução no Valor do PL Total (R$ Mil)

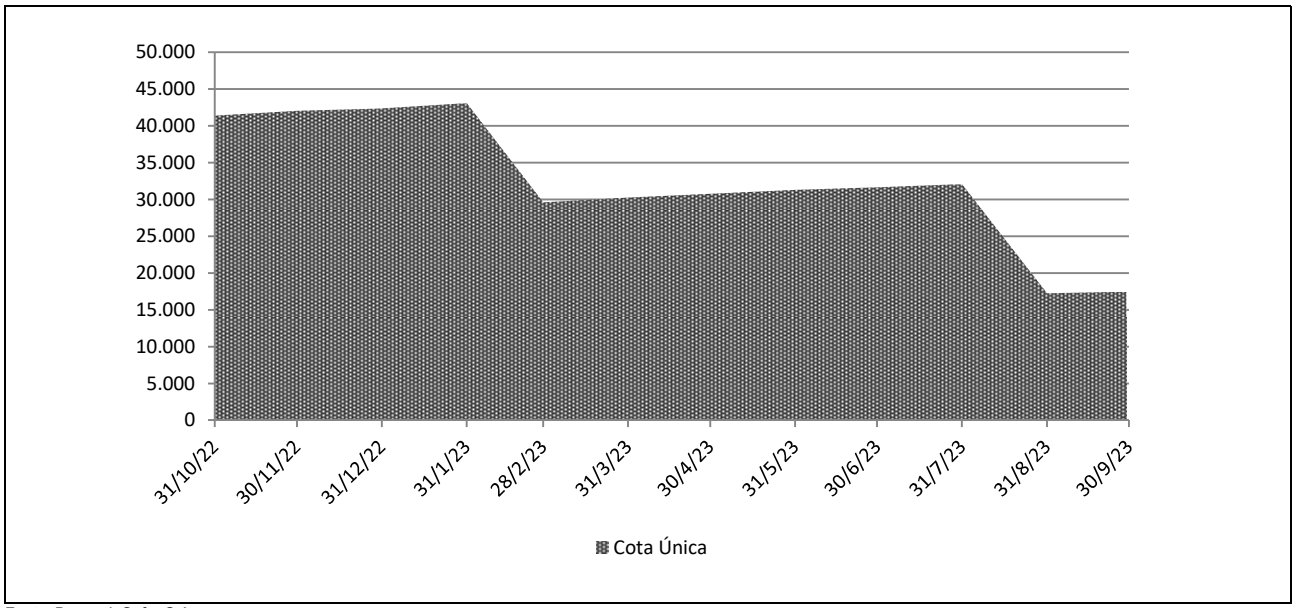

Fonte: Banco J. Safra S.A.

Rentabilidade Mensal da Cota					
Mês	CDI (%)		Cota Única (%)		
	Rent. (%)	Acum. (%)	Rent. (%)	% CDI	Acum. (%)
set-23	0,97	13,44	1,28	131,93	-57,46
ago-23	1,14	12,35	-46,19	-4.060,42	-57,99
jul-23	1,07	11,08	1,34	125,38	-21,94
jun-23	1,07	9,90	1,07	99,87	-22,98
mai-23	1,12	8,74	1,88	167,35	-23,79
abr-23	0,92	7,53	1,62	176,05	-25,20
mar-23	1,17	6,55	2,14	182,27	-26,39
fev-23	0,92	5,32	-31,31	-3.409,90	-27,93
jan-23	1,12	4,36	1,74	154,55	4,91
dez-22	1,12	3,20	0,82	72,67	3,12
nov-22	1,02	2,05	1,52	148,54	2,29
out-22	1,02	1,02	0,76	74,60	0,76

Fonte: Banco J. Safra S.A.

Rentabilidade Acumulada (em %)

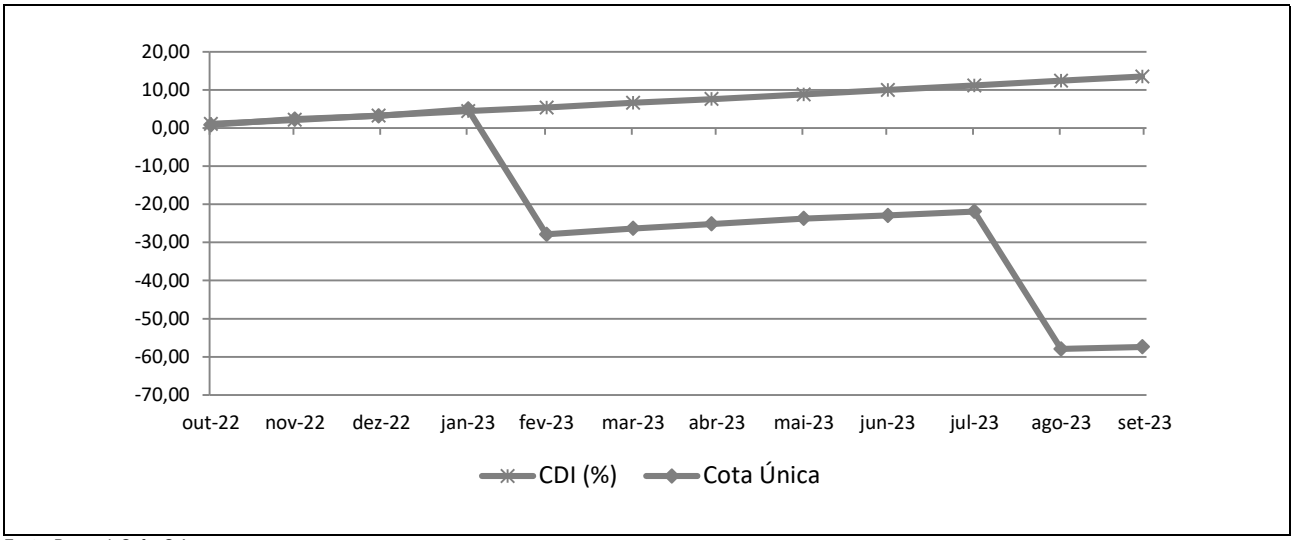

Fonte: Banco J. Safra S.A.

INFORMAÇÕES REGULATÓRIAS COMPLEMENTARES

1. O Comitê de Classificação de Risco decidiu pela afirmação da classificação de risco de crédito das Cotas de Classe Única do Step-Up XVII Fundo de Investimento em Direitos Creditórios Não-Padronizados, se reuniu, virtualmente, no dia 01 de novembro de 2023. Esta reunião de Comitê está registrada na ata nº 20231101-11.

2. A presente classificação atribuída está contemplada na "Escala Nacional de Ratings de Crédito de Cotas de FIDCs", disponível em: *http://www.austin.com.br/escalas*.

3. A classificação de risco de crédito das Cotas decorre da utilização da metodologia genérica comumente aplicada por essa agência em suas classificações de Securitização de Recebíveis, disponível em: *http://www.austin.com.br/metodologias*.

4. Não é a primeira vez que a Austin Rating classifica esta espécie de ativo e seus ativos subjacentes. Essa agência já atribuiu anteriormente classificações de risco de crédito para Cotas de Fundos de Investimento em Direitos Creditórios lastreadas em ações judiciais e/ou precatórios.

5. As classificações de risco de crédito atribuídas pela Austin Rating estão sujeitas a diversas limitações, conforme descrito no final deste documento (*Disclaimers*).

6. As fontes de informações foram consideradas confiáveis pela Austin Rating. Os analistas utilizaram informações provenientes do Administrador Adicionalmente, os analistas fizeram uso de informações públicas, especialmente daquelas obtidas no website da Comissão de Valores Mobiliários - CVM.

7. As informações obtidas pela Austin Rating foram consideradas suficientes para a presente ação de rating. Dentre as informações utilizadas para esta análise, destacam-se: i) informações disponibilizadas pelo Custodiante, pelo Administrador e pelo Gestor do Fundo como Posição da Carteira Diária; ii) Atas das Assembleias e Regulamento; iii) relatório trimestral elaborado pelo Administrador.

8. As estimativas de inadimplência e níveis de perda do Fundo baseiam-se em metodologia própria, a qual considera as características de sua carteira atual e potencial e seu desempenho histórico e o desempenho de carteiras semelhantes disponíveis na base de dados da Austin Rating.

9. O nível de diligência da análise para o produto financeiro estruturado foi adequado ao padrão estabelecido pela Austin Rating. Foi realizada análise aprofundada sobre as informações recebidas acerca dos ativos subjacentes às Cotas classificadas do Fundo.

10. A classificação das Cotas será revisada e atualizada trimestralmente, conforme previsto no item VIII do artigo 34 da instrução CVM nº356/2001. Até o 45º (quadragésimo quinto) dia após o encerramento do trimestre em análise, será divulgado Relatório de Monitoramento, contendo a opinião atualizada da Austin Rating sobre o risco de *default* do Fundo em relação às Cotas classificadas, por ele emitidas. A Austin Rating salienta que poderão ser realizadas ações de rating a qualquer tempo, inclusive no intervalo entre os monitoramentos trimestrais previstos.

11. A Austin Rating adota políticas e procedimentos que visam mitigar potenciais situações de conflitos de interesse que possam afetar o desempenho da atividade de classificação de risco e seus resultados. O presente processo de classificação de risco está isento de situações de potencial conflito de interesses, incluindo aquelas previstas na Resolução CVM Nº 9, de 27 de outubro de 2020.

12. Na data do presente relatório, a Austin Rating não presta qualquer serviço direto para o Banco J. Safra S.A., porém atribui ratings de crédito para outros fundos que estão sob sua gestão, os quais podem ser consultados no website dessa agência, em: *http://www.austin.com.br/Ratings-FIDCs.html*. Nesta data, a prestação de serviços da Austin Rating para o Administrador e para o Custodiante do Fundo limita-se a outros fundos dos quais são partes relacionadas, dando-se, assim, apenas de forma indireta. Atualmente, a Austin Rating também atribui ratings de crédito para Cotas de Fundos com as mesmas partes a esta relacionadas.

13. O serviço de classificação de risco das Cotas foi solicitado em nome do Fundo por partes a ele relacionadas. Desse modo, houve compensação financeira pela prestação do serviço.

14. A classificação foi comunicada ao Contratante e a outras partes ligadas ao Fundo, via e-mail, em 01 de novembro de 2023. Não foram realizadas alterações relevantes no conteúdo deste e tampouco promovida alteração na classificação atribuída inicialmente em razão dos comentários e observações realizados pelo contratante.

15. Este documento é um relatório de classificação de risco de crédito, para fins de atendimento ao que dispõe o artigo 16 da Resolução CVM Nº 9, de 27 de outubro de 2020.

DISCLAIMERS/AVISOS LEGAIS

A AUSTIN RATING NÃO AUDITA AS INFORMAÇÕES UTILIZADAS PARA A ATRIBUIÇÃO DE UMA CLASSIFICAÇÃO DE RISCO DE CRÉDITO, NÃO LHE SENDO POSSÍVEL ATESTAR A VERACIDADE DAS MESMAS. As classificações atribuídas pela Austin Rating baseiam-se em informações consideradas suficientes para a emissão de uma classificação, sendo tais informações coletadas de fontes consideradas confiáveis e fidedignas. Essas informações, incluindo todo o tipo de informação confidencial, são analisadas na forma como são recebidas e, eventualmente, compiladas pelos analistas designados para a análise, tomando-se os devidos cuidados para que não haja alteração no sentido ou significado das mesmas. Não obstante os cuidados na obtenção, cruzamento e compilação da informação para efeitos da análise de rating, a Austin Rating não pode se responsabilizar pela veracidade de referidas informações. A Austin Rating utiliza todos os esforços para garantir o que considera como nível mínimo de qualidade da informação para que se proceda a atribuição dos seus ratings, fazendo, sempre que possível, a checagem dessas informações com outras fontes também confiáveis. Contudo, a Austin Rating não faz a auditoria de tais informações e nem sempre pode realizar a verificação ou confirmação das informações recebidas durante um processo de rating, não lhe sendo possível, desse modo, atestar a veracidade das mesmas.

AS CLASSIFICAÇÕES DE RISCO DE CRÉDITO EMITIDAS PELA AUSTIN RATING, INCLUINDO AQUELA(S) EXPRESSA(S) NESTE DOCUMENTO, CONSISTEM EM OPINIÕES SOBRE A QUALIDADE DE CRÉDITO FUTURA DE UM EMISSOR E/OU EMISSÃO, E NÃO DEVEM SER ENTENDIDAS COMO SUGESTÕES, ACONSELHAMENTOS OU RECOMENDAÇÕES DE COMPRA, MANUTENÇÃO OU VENDA. As opiniões e as eventuais simulações realizadas pela Austin Rating, incluindo aquelas dispostas neste relatório, constituem-se meramente no julgamento da Austin Rating acerca da capacidade e da vontade futuras de um emissor em honrar suas obrigações totais e/ou específicas, sendo tal julgamento expresso por meio de símbolos (letras), que consistem em graduações dentro de escalas absoluta (global) ou relativa (nacional). A Austin Rating não utiliza nessas escalas as definições de "grau de investimento" e de "grau especulativo". Essa agência entende não caber a ela, mas sim aos agentes de mercado, a definição de quais graduações podem ser consideradas como "grau de investimento" e de "grau especulativo". A determinação de uma classificação de risco pela Austin Rating não consiste e não deve ser considerada como sugestão ou recomendação de investimento, manutenção ou desinvestimento. A Austin Rating não presta serviços de consultoria de investimento. **AS OPINIÕES EMITIDAS PELA AUSTIN RATING, INCLUSIVE AQUELAS CONTIDAS NESTE RELATÓRIO, NÃO DEVEM SUBSTITUIR A ANÁLISE E O JULGAMENTO PRÓPRIOS DOS USUÁRIOS DOS RATINGS, ESPECIALMENTE DOS INVESTIDORES.**

AS CLASSIFICAÇÕES DE RISCO DE CRÉDITO DA AUSTIN RATING NÃO PRESSUPÕEM A CERTEZA DE FATOS. As opiniões externadas pela Austin Rating em seus relatórios de classificação de risco referem-se à qualidade creditícia futura, incorporando determinadas suposições e previsões sobre eventos futuros que podem não se concretizar (tornarem-se fatos). Desse modo, a despeito de estarem baseadas em informações e fatos presumidamente verdadeiros, as classificações podem ser afetadas por acontecimentos futuros ou condições não previstas no momento de uma ação de rating.

AS CLASSIFICAÇÕES DE RISCO DE CRÉDITO ATRIBUÍDAS PELA AUSTIN RATING SÃO OPINIÕES VÁLIDAS EXCLUSIVAMENTE PARA A DATA EM QUE SÃO EMITIDAS. A Austin Rating possui mecanismos de vigilância apropriados e envida seus melhores esforços para que suas opiniões (ratings) estejam atualizadas, programando revisões com o menor intervalo de tempo possível entre elas e fazendo revisões não programadas sempre que de conhecimento de fato novo e relevante. Contudo, essa agência não pode assegurar que todas as informações, especialmente aquelas de caráter não público, estejam refletidas tempestivamente em suas classificações, ou que fatos supervenientes à emissão de uma determinada classificação de risco não afetem ou afetarão a classificação de risco. As classificações e demais opiniões que a sustentam refletem a percepção do Comitê de Classificação de Risco dessa agência exclusivamente na data em que as mesmas são emitidas (data de emissão de relatórios, informativos e outros documentos oficiais).

OS RATINGS DE CRÉDITO EMITIDOS PELA AUSTIN RATING ESTÃO SUJEITOS A ALTERAÇÕES E PODEM, INCLUSIVE, SER SUSPENSOS DENTRO DE UM PRAZO DE VIGÊNCIA DE UM CONTRATO. As classificações podem ser alteradas ou retiradas a qualquer momento e por diversas razões, de acordo com os critérios metodológicos da Austin Rating para o tipo de emissor / emissão classificado. Uma classificação pode ser suspensa e/ou a retirada nas hipóteses em que a Austin Rating identificar: (i) a ausência de informações fidedignas e/ou suficientes para a continuidade da análise, quando ainda há contrato comercial vigente; (ii) a existência de potencial conflito de interesses; e/ou (ii) a não existência e/ou não disponibilização de informações suficientes para realização de referida análise e emissão do rating.

AS CLASSIFICAÇÕES DE RISCO DE CRÉDITO ATRIBUÍDAS PELA AUSTIN RATING NÃO DEVEM SER COMPARADAS A CLASSIFICAÇÕES ATRIBUÍDAS POR OUTRAS AGÊNCIAS CLASSIFICADORAS DE RISCO. Em que pese a simbologia adotada pela Austin Rating seguir intencionalmente o padrão adotado pela maioria das agências classificadoras de risco atuantes sob a jurisdição local, suas classificações não devem ser diretamente comparadas às classificações de outras agências de rating, uma vez que suas definições de default e de recuperação após default e suas abordagens e critérios analíticos são próprios e diferem daqueles definidos e aplicados por outras agências.

OS RATINGS DE CRÉDITO EMITIDOS PELA AUSTIN RATING NÃO CONSIDERAM O RISCO DE PERDA DERIVADO DE OUTROS RISCOS QUE NÃO O RISCO DE CRÉDITO, A NÃO SER QUE TAIS RISCOS SEJAM ESPECIFICAMENTE MENCIONADOS EM SEUS RELATÓRIOS E PARECERES FORMAIS. Não obstante a Austin Rating dedicar-se a analisar e ponderar todos os riscos inerentes a um emissor e/ou emissão, incluindo riscos de natureza jurídica e moral, a fim de identificar seu impacto sobre o risco de crédito, as opiniões quanto aos riscos de mercado e liquidez de ativos classificados, por exemplo, não fazem parte do escopo da análise e, por isso, não são consideradas na classificação de risco de crédito. Caso solicitado pelo contratante, a Austin Rating pode fazer análises específicas quanto a riscos de mercado e liquidez de determinados ativos, sendo nesses casos referida avaliação sempre será segregada da análise do risco de crédito e identificada como tal.

OS RATINGS E DEMAIS COMENTÁRIOS EMITIDOS PELA AUSTIN RATING, INCLUINDO AQUELES CONTIDOS NESTE DOCUMENTO, REFLETEM OPINIÕES DO COMITÊ DE CLASSIFICAÇÃO DE RISCO DA AUSTIN RATING, E NÃO A OPINIÃO DE UM INDIVÍDUO OU DE UM GRUPO DE INDIVÍDUOS INDISTINTO. As decisões sobre classificações de risco de crédito são tomadas por um Comitê de Classificação de Risco, seguindo metodologias e critérios padronizados para cada tipo de emissor e/ou emissão. Em seus relatórios, informativos e outros documentos oficiais com opiniões de crédito, a Austin Rating divulga os nomes de analistas e membros do Comitê de Classificação de Risco com a finalidade de cumprimento ao disposto na Resolução CVM Nº 9, de 27 de outubro de 2020., assim como com o objetivo de favorecer a comunicação com os contratantes, investidores e demais usuários de seus ratings, exclusivamente no que diz respeito a dúvidas e comentários ligados a assuntos analíticos decorrentes da leitura e do entendimento de seus relatórios e pareceres formais por essas partes. Não obstante a existência de um canal aberto com os analistas, estes estão orientados a não comentarem sobre os ratings emitidos e a não emitirem opiniões pessoais acerca dos riscos, sendo que, caso o façam, tais comentários e opiniões jamais devem ser entendidos como a opinião da Austin Rating. Do mesmo modo, os analistas e demais colaboradores identificados neste relatório, embora estejam diretamente envolvidos no processo de análise, não são os únicos responsáveis pelas opiniões e, portanto, não devem ser responsabilizados individualmente por qualquer erro ou omissão eventualmente observados neste, tampouco pela classificação atribuída.

A AUSTIN RATING NÃO ASSESSORA E/OU PARTICIPA DE PROCESSOS DE COLOCAÇÃO E DE DISTRIBUIÇÃO E NEM PARTICIPA DE "ROAD SHOWS" PARA A VENDA DE ATIVOS POR ELA CLASSIFICADOS E, AINDA, SEUS RELATÓRIOS NÃO DEVEM, EM NENHUMA CIRCUNSTÂNCIA, SUBSTITUIR OS PROSPECTOS E OUTROS DOCUMENTOS, OBRIGATÓRIOS POR LEI OU NÃO, RELACIONADOS A UMA EMISSÃO.

EM NENHUMA HIPÓTESE E SOB NENHUMA CIRCUNSTÂNCIA, A AUSTIN RATING E/OU SEUS SÓCIOS, DIRETORES E DEMAIS COLABORADORES DEVEM SER RESPONSABILIZADOS DE QUALQUER FORMA, DIRETA OU INDIRETAMENTE, POR DANOS DE QUAISQUER ORDEM E NATUREZA, INCLUINDO, PORÉM NÃO LIMITANDO-SE À PERDA DE LUCROS E RENDIMENTOS E CUSTOS DE OPORTUNIDADE QUE SEJAM DECORRENTES DO INVESTIMENTO EM EMISSORES E OU TÍTULOS E VALORES MOBILIÁRIOS POR ESSES EMITIDOS QUE MANTENHAM OU TENHAM MANTIDO A QUALQUER TEMPO CLASSIFICAÇÃO DE RISCO DE CRÉDITO DEFINITIVA OU PRELIMINAR PELA AUSTIN RATING, INCLUINDO A(S) CLASSIFICAÇÃO(ÕES) EXPLICITADA(S) NESTE DOCUMENTO. DO MESMO MODO, A AUSTIN RATING SE ISENTA DE TODO E QUALQUER TIPO DE DANO OCASIONADO A TERCEIROS POR QUALQUER OUTRO TIPO DE CONTEÚDO PUBLICADO EM SEUS RELATÓRIOS E INFORMATIVOS E EM SEU WEBSITE, BEM COMO POR AQUELES DECORRENTES DE ATRASO NA DIVULGAÇÃO DE OPINIÕES ATUALIZADAS.

© 2023 Austin Rating Serviços Financeiros Ltda. (Austin Rating). Todos os direitos reservados. **TODAS AS INFORMAÇÕES CONTIDAS NESTE DOCUMENTO SÃO PROTEGIDAS POR LEI. NENHUMA PARTE DESTE DOCUMENTO PODERÁ SER COPIADA, REPRODUZIDA, REEDITADA, TRANSMITIDA, DIVULGADA, REDISTRIBUÍDA, REVENDIDA OU ARMAZENADA PARA USO SUBSEQUENTE PARA QUALQUER FIM, NO TODO OU EM PARTE, EM QUALQUER FORMA OU POR QUALQUER MEIO QUE SEJA, ELETRÔNICO OU MECÂNICO, INCLUINDO FOTOCÓPIA, GRAVAÇÃO OU QUALQUER OUTRO TIPO DE SISTEMA DE ARMAZENAMENTO E TRANSMISSÃO DE INFORMAÇÃO, E POR QUALQUER PESSOA SEM PRÉVIO CONSENTIMENTO POR ESCRITO DA AUSTIN RATING.**