

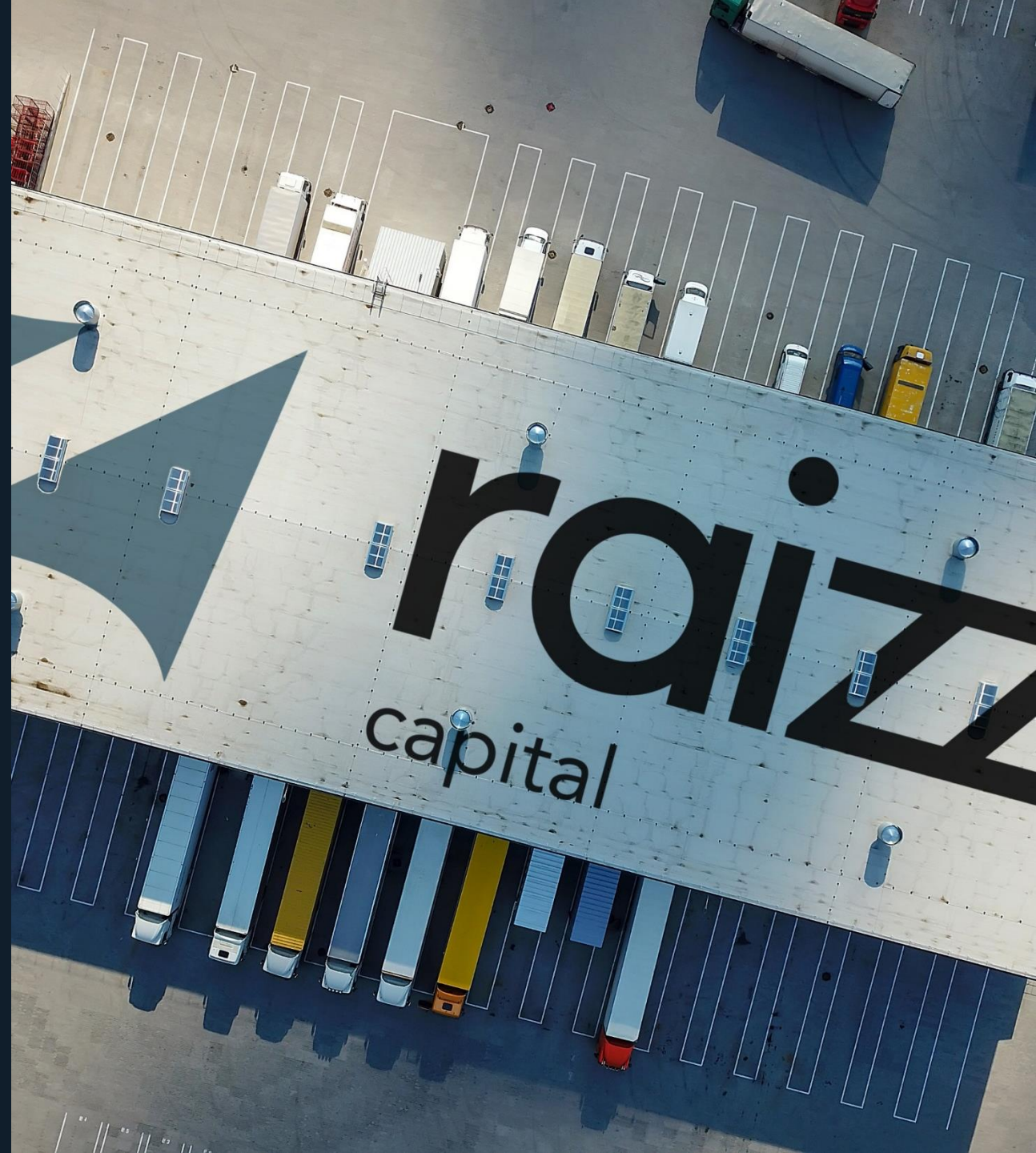

# Vitória da Conquista/BA JBS/SEARA

Outubro de 2023

Documento Estritamente Confidencial



# APRESENTAÇÃO

## Galpão Congelado para JBS/Seara

Documento Confidencial



# APRESENTAÇÃO

## Galpão Congelado para JBS/Seara

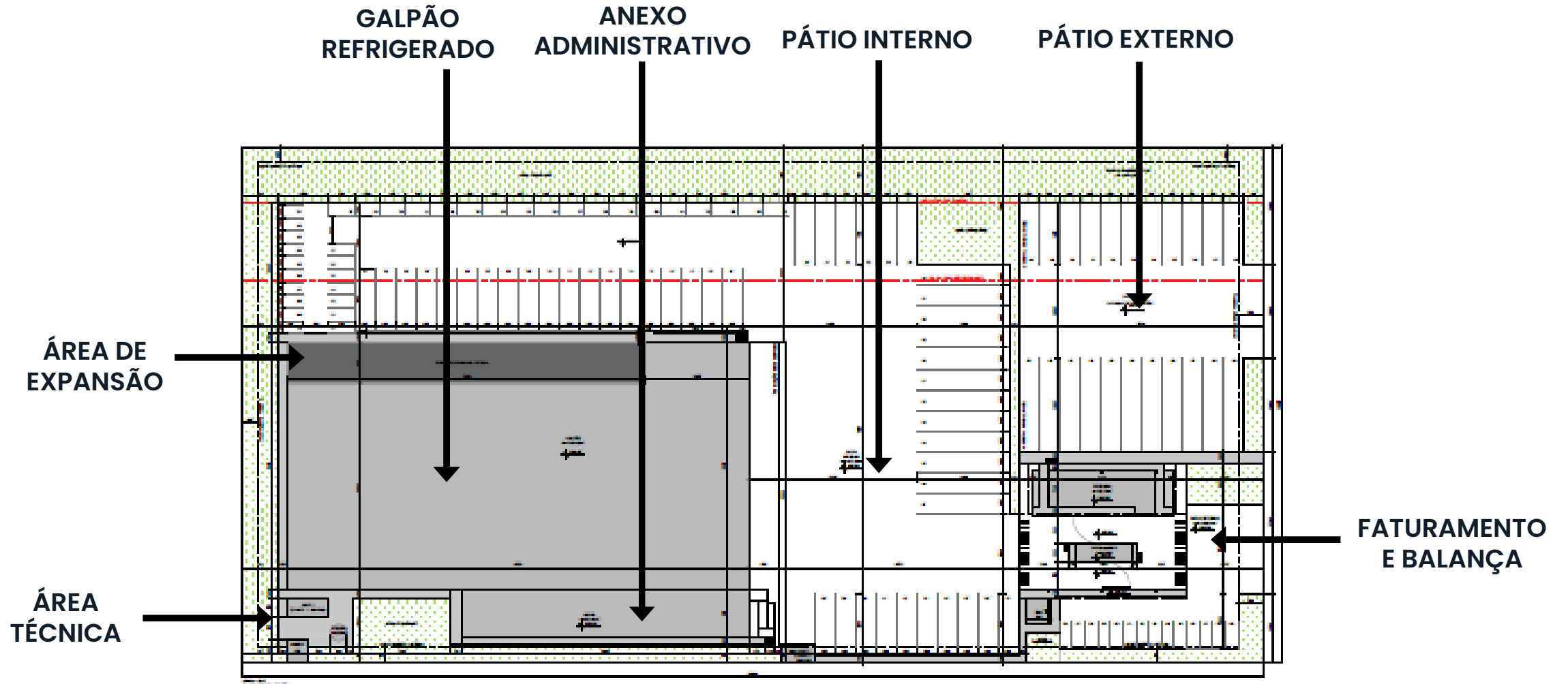

# ATUALIZAÇÃO

## Cronograma Físico - Financeiro

### ACOMPANHAMENTO FÍSICO/FINANCEIRO - JBS/SEARA - VDC/BA - Julho/2023

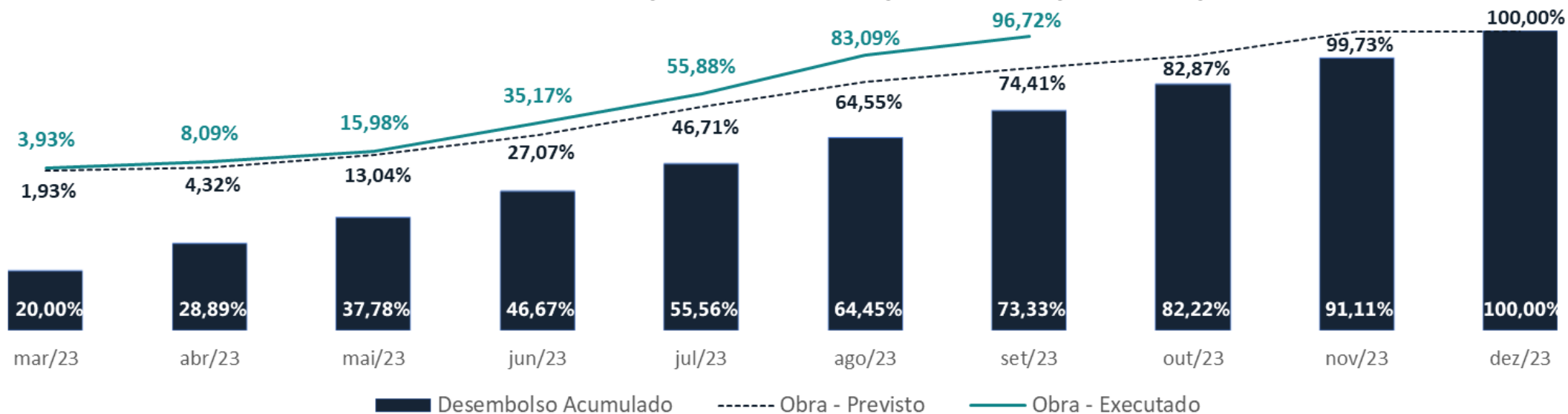

# AVANÇO DA OBRA

## Fotos de atualização

Documento Confidencial



05/09/2023



03/10/2023

# AVANÇO DA OBRA

## Fotos de atualização

Documento Confidencial



05/09/2023



03/10/2023

# ÁREA EXTERNA

## Pavimentação – Assentamento do intertravado

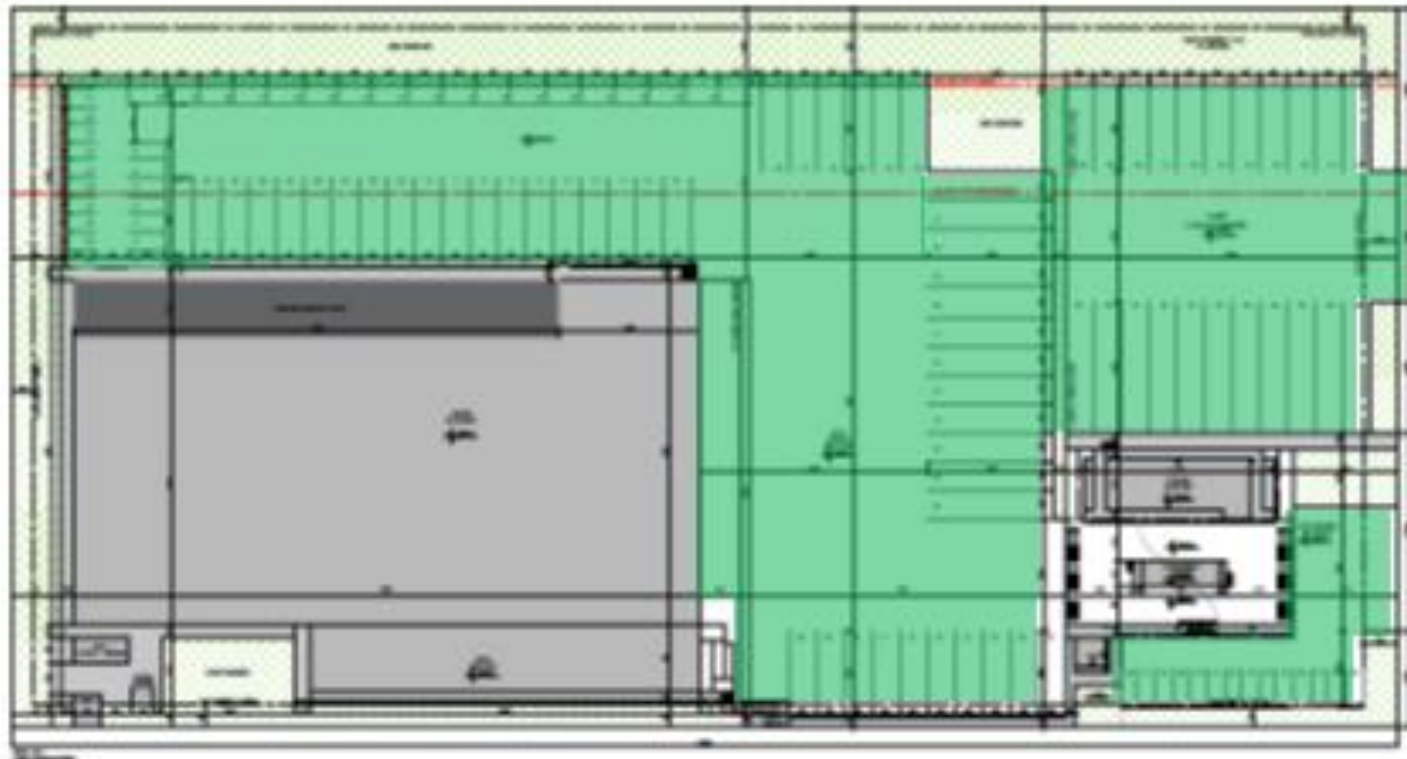

- LEGENDA
- Planejado
  - Em execução
  - Finalizado

# ÁREA EXTERNA

## Pavimentação – Assentamento do intertravado

Documento Confidencial



**Assentamento do pavimento intertravado.**

# ÁREA EXTERNA

## Drenagem-Tubulação

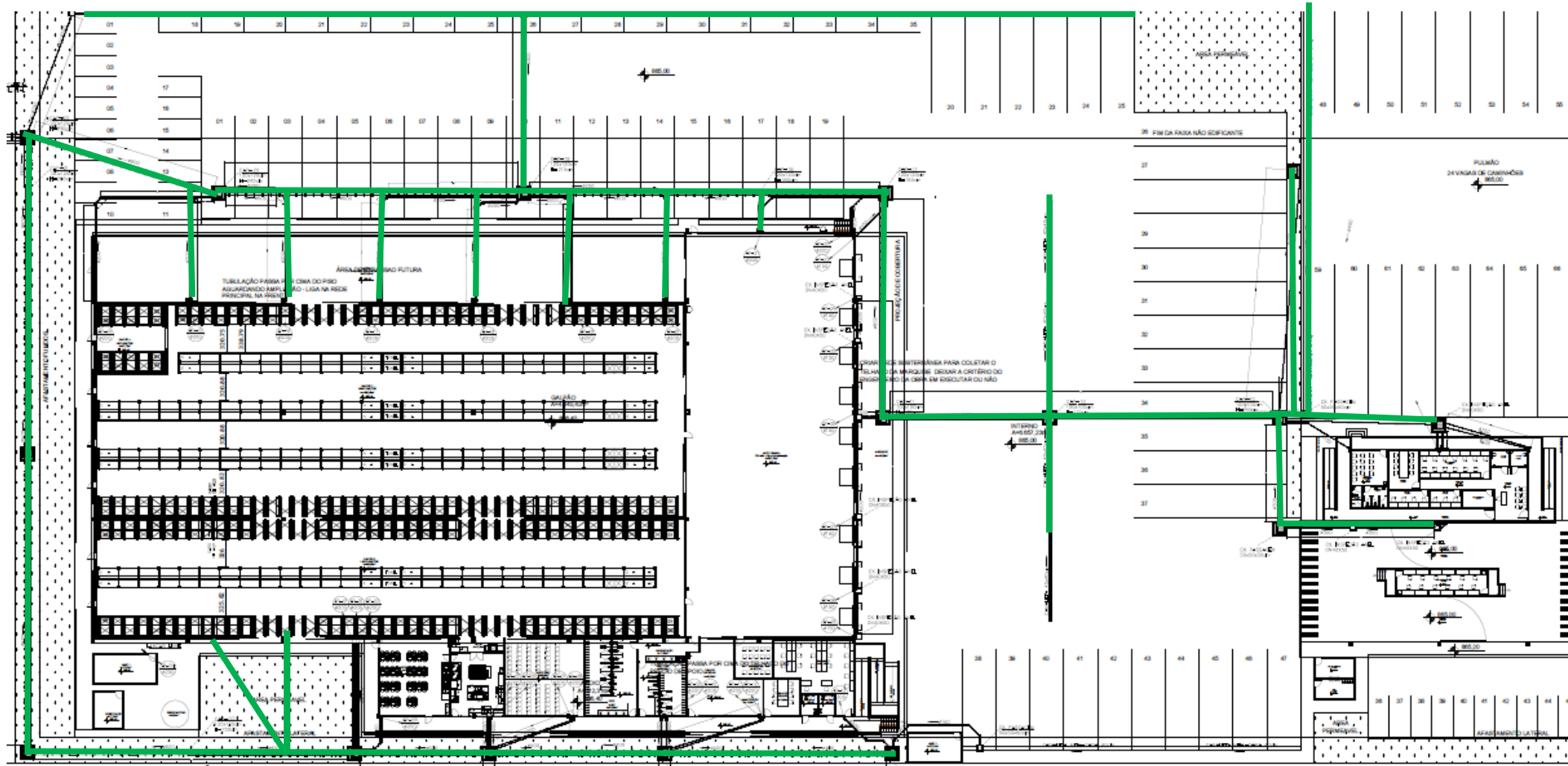

# ÁREA EXTERNA

## Drenagem-Tubulação



**Execução de canaletas nos pátios externos.**

# ÁREA EXTERNA

## Cercamento

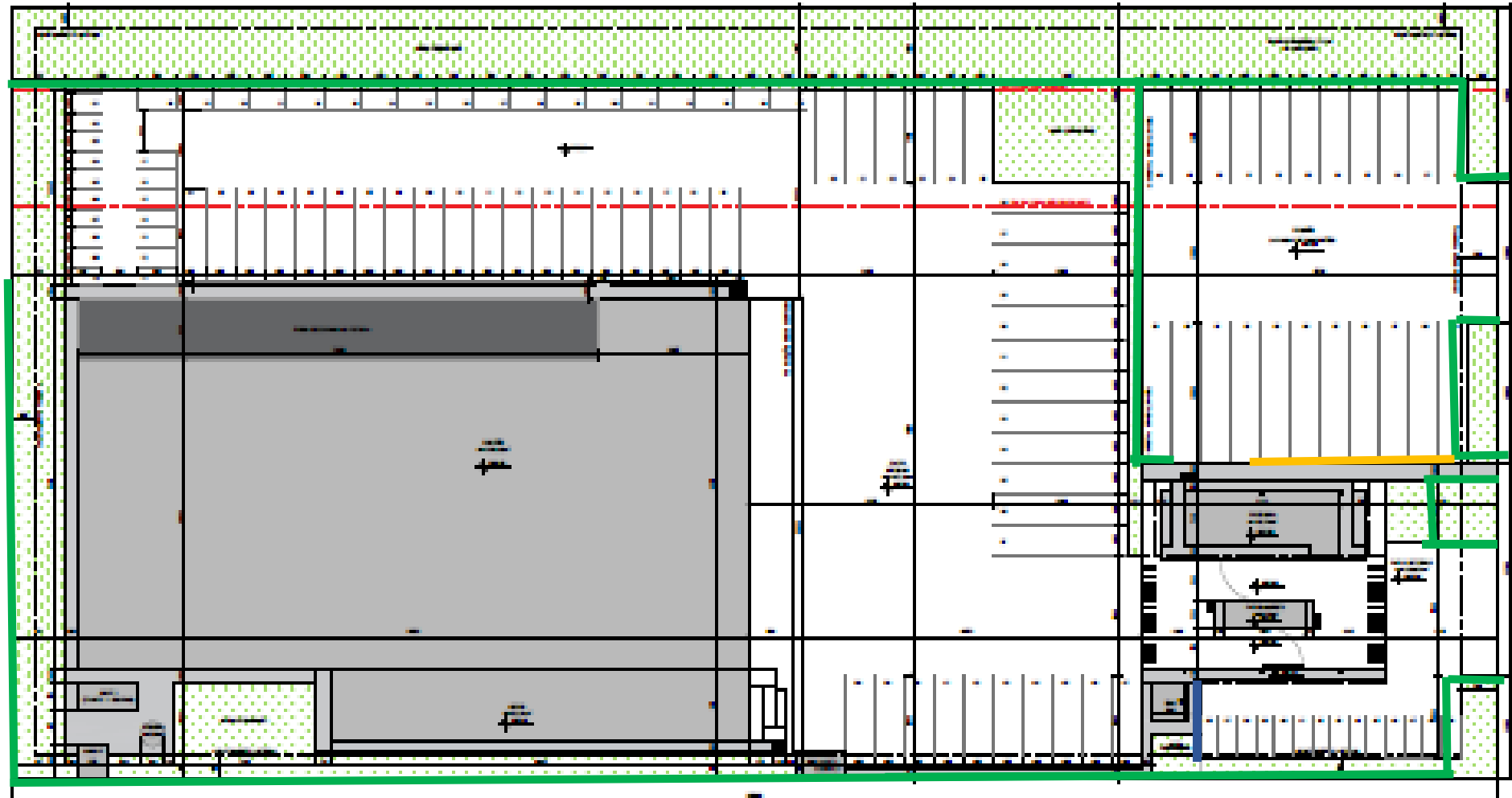

### LEGENDA

- Postes instalados
- Cerca instalada
- Arame farpado instalado

# ÁREA EXTERNA

## Cercamento

Documento Confidencial



**Execução do cercamento do empreendimento.**

# ÁREA EXTERNA Elétrica

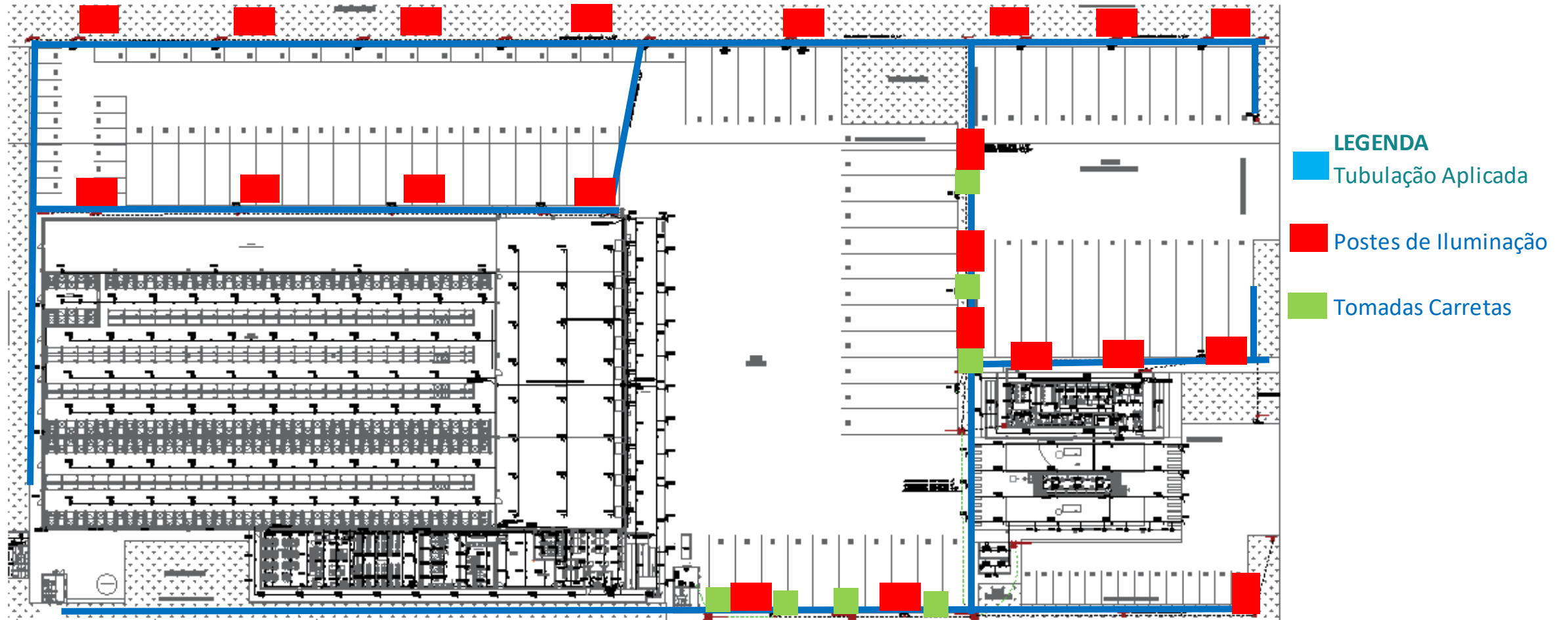



**Instalação de refletores e luminárias no pátio.**

# GALPÃO

## Refrigeração

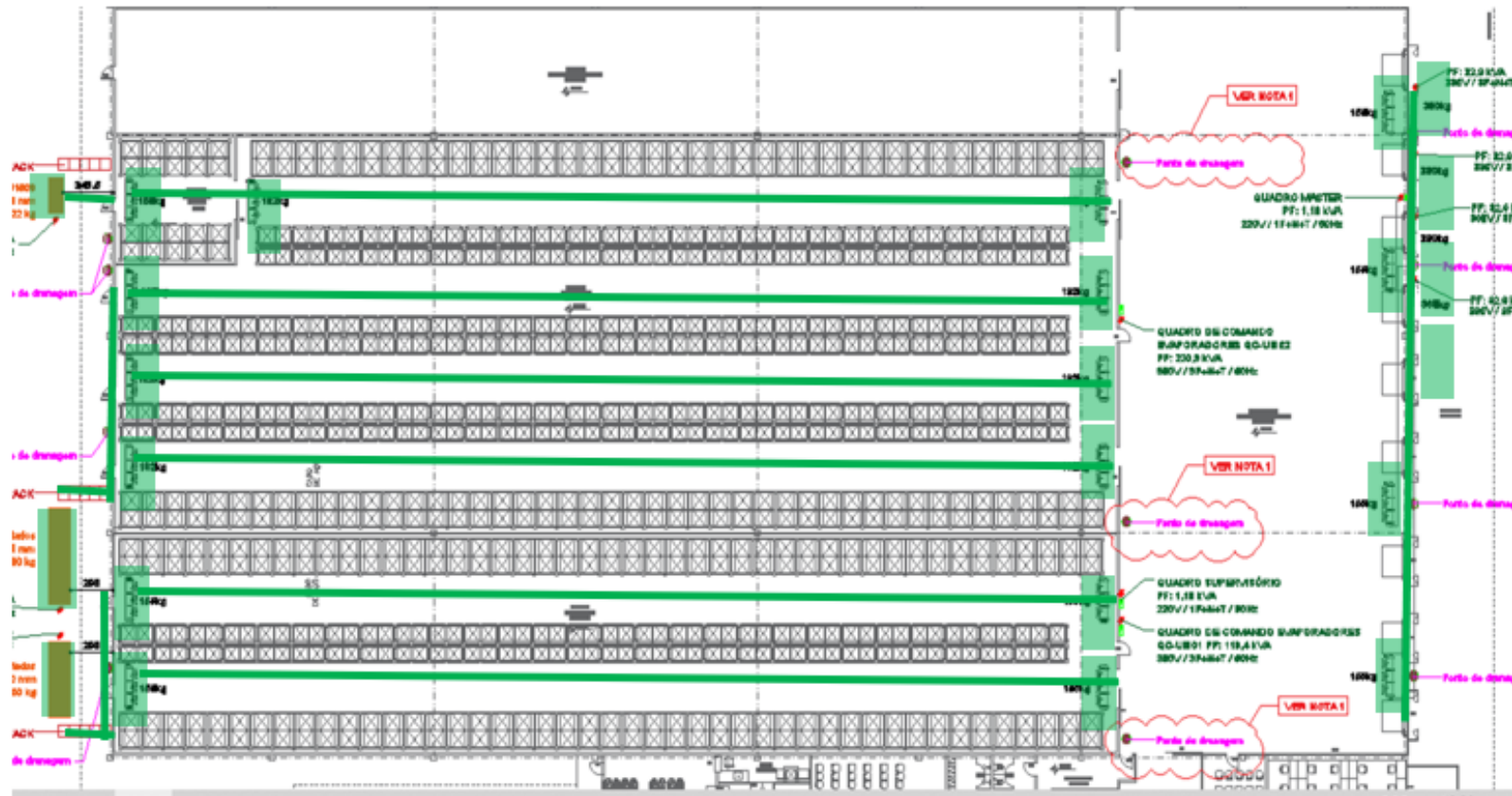

### LEGENDA

- Equipamentos instalados
- Equipamentos planejados

- Linhas executadas
- Linhas em execução
- Linhas planejadas

# GALPÃO

## Portas das câmaras frias e antecâmara

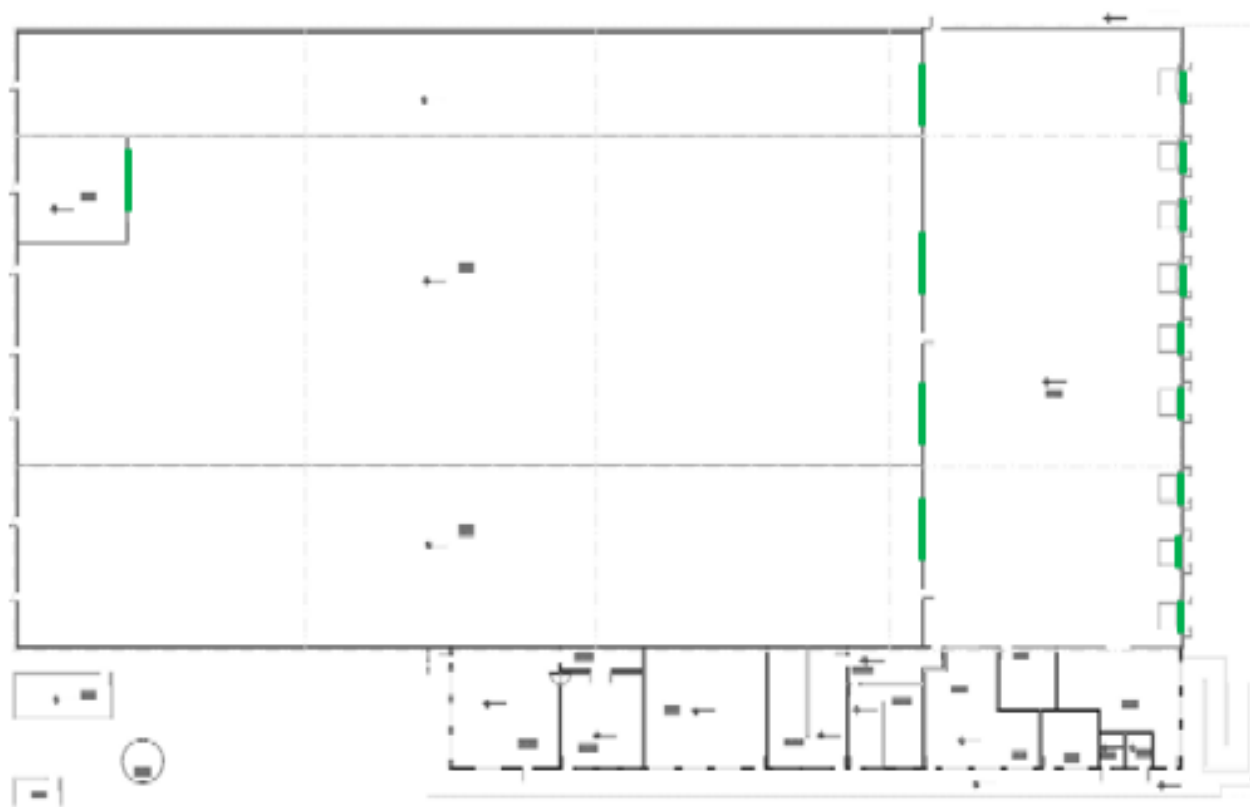

### LEGENDA

- Planejado
- Em execução
- Finalizado



**Instalação das portas frigoríficas das câmaras e das portas rápidas das docas.**

# GALPÃO

## Portas das câmaras frias e antecâmara



Instalação das seladoras das portas.

# GALPÃO

## Niveladoras de Doca

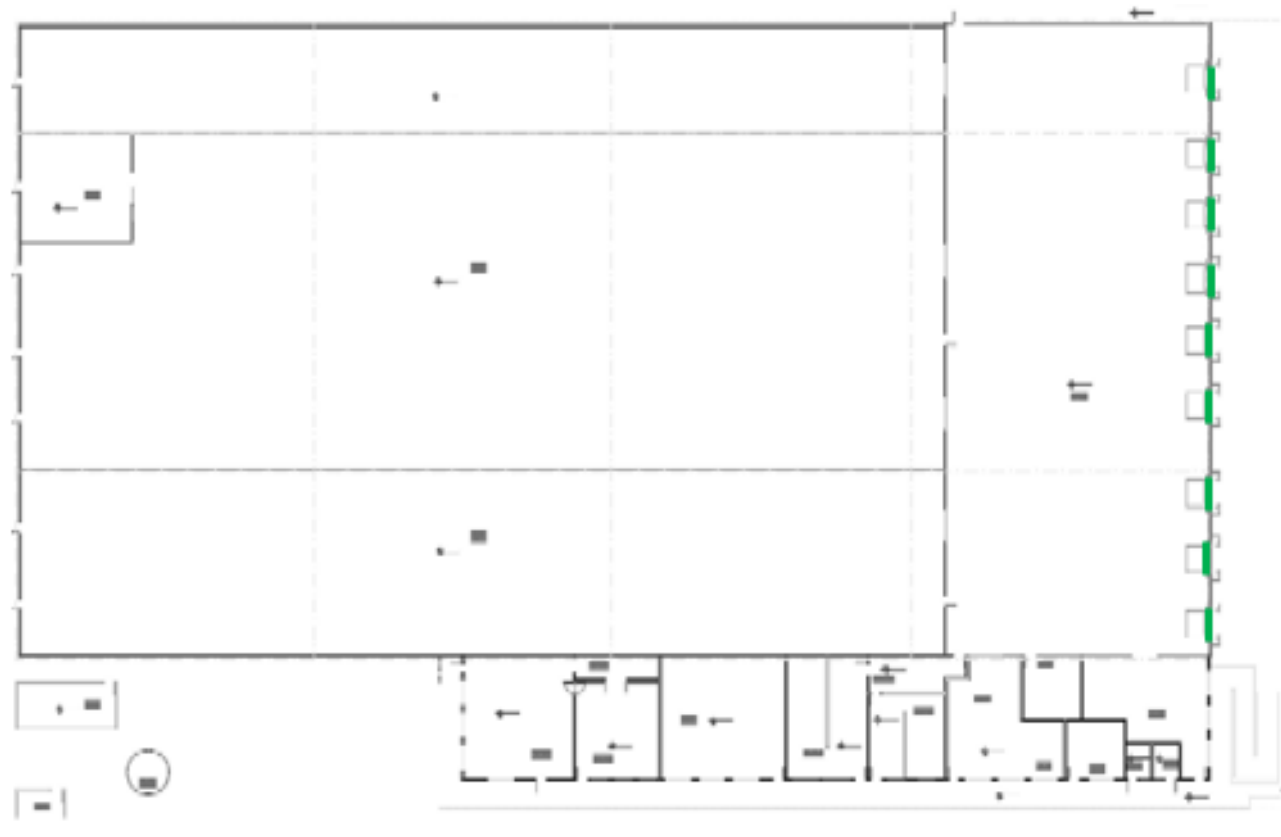

### LEGENDA

- Planejado
- Em execução
- Finalizado

# GALPÃO

## Niveladores de Doca



**Instalação das niveladoras de doca.**

# GALPÃO

## Porta Paletes e Drive In

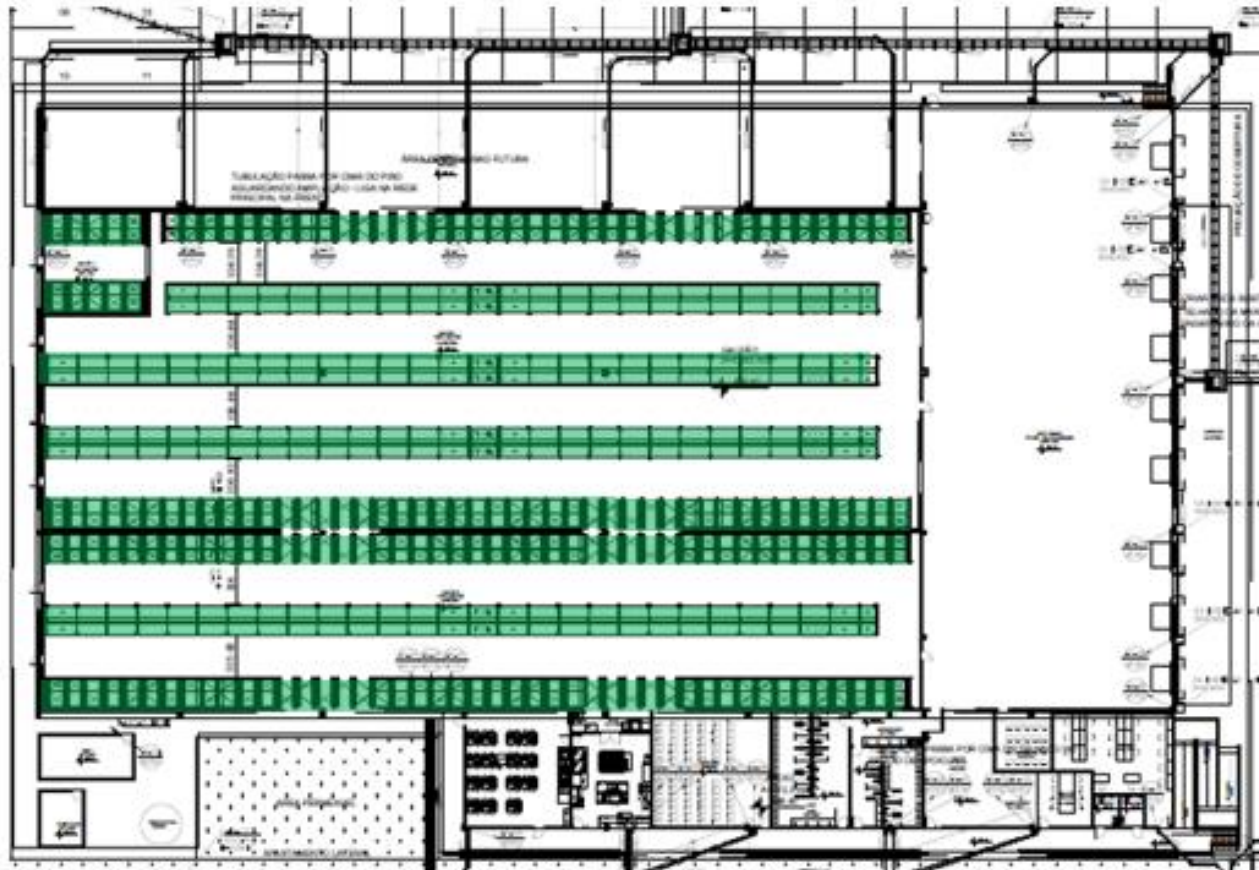

### LEGENDA

- Planejado
- Em execução
- Finalizado

# GALPÃO

## Porta Paletes e Drive In

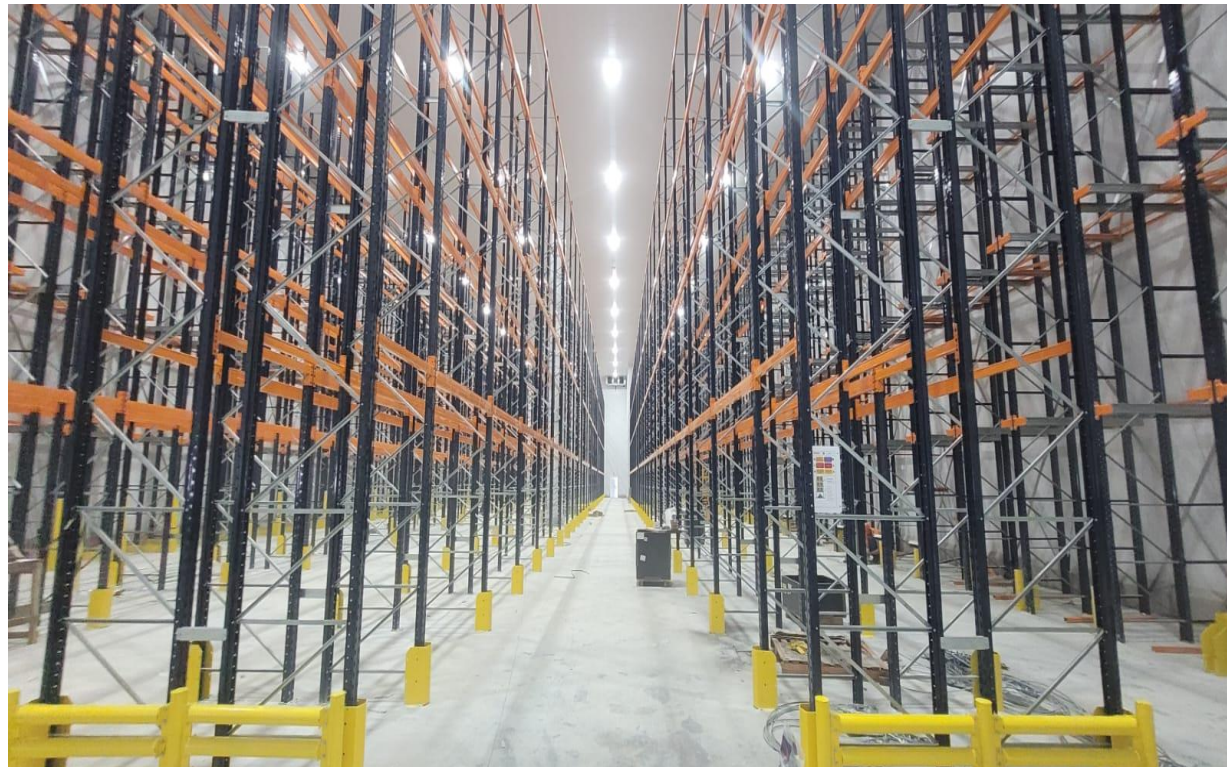

**Instalação dos porta paletes convencionais e drive in.**

# GALPÃO

## Sistema de Combate Incêndio



**Execução da tubulação dos hidrantes do sistema de combate e prevenção ao incêndio.**

# GALPÃO

## Sistema de Combate Incêndio



**Execução da tubulação de alarme e da central de alarme do sistema de combate e prevenção ao incêndio.**

# PRÉDIOS DE APOIOS Administrativo

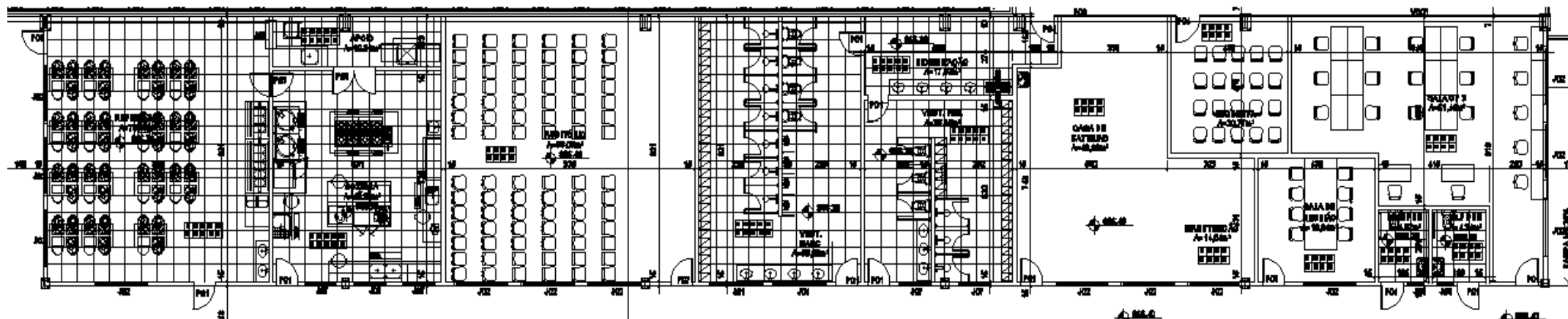

## Execução

- Fundação
- Inst. Hidráulicas (abaixo do piso)
- Piso
- Pilares
- Cobertura
- Alvenaria
- Contrapiso
- Inst. Hidráulicas

X  
X  
X  
X  
X  
X  
X  
X

- Esquadrias
- Inst. Elétricas
- Revestimentos (piso e parede)
- Forro
- Pintura
- Bancadas e divisórias em granito
- Louças e Metais
- Limpeza Final

X  
X  
X  
X  
X  
X  
X

### LEGENDA

- X Em andamento
- X Concluído

# PRÉDIOS DE APOIOS Administrativo

Documento Confidencial



**Plantio de Gramas no entorno do prédio administrativo e galpão.**

# PRÉDIOS DE APOIOS

## Administrativo

Documento Confidencial



**Execução das instalações hidráulicas, dos aparelhos de ar condicionado, luminárias e esquadrias do anexo administrativo do galpão.**

# PRÉDIOS DE APOIOS Administrativo

Documento Confidencial



**Execução da pintura e limpeza das salas.**

# PRÉDIOS DE APOIOS Administrativo

Documento Confidencial



**Execução dos guarda corpos externos do prédio administrativo.**



**Instalação dos espelhos e metais dos banheiros dos prédios administrativos.**



**Instalação das divisórias em granito e armários do vestiário do prédio administrativo.**

# PRÉDIOS DE APOIOS

## Administrativo

Documento Confidencial



Montagem do mobiliário do prédio administrativo.

# PRÉDIOS DE APOIOS

## Portaria/Faturamento/Balança

Documento Confidencial

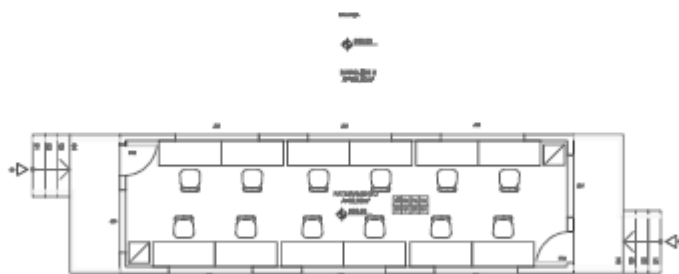
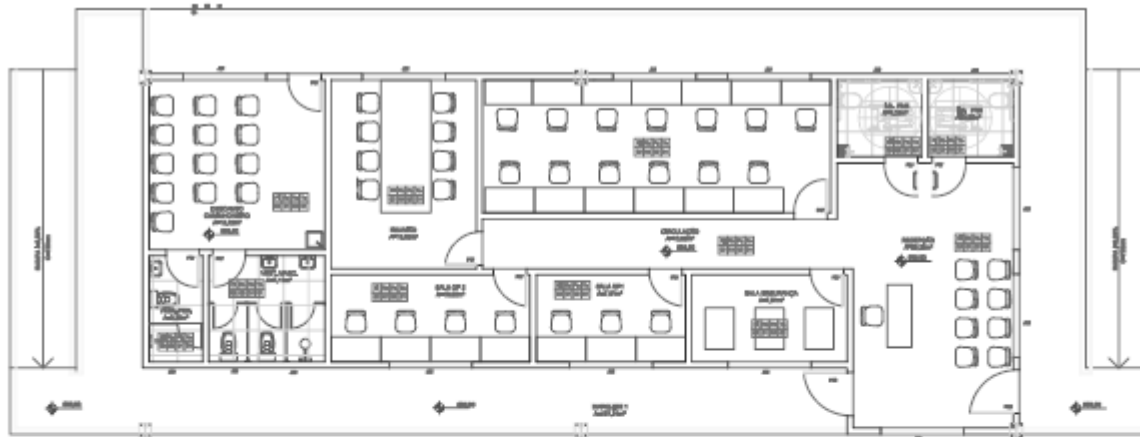

### Execução

- Fundação X
- Inst. Hidráulicas (abaixo do piso) X
- Piso X
- Lajes X
- Pilares X
- Cobertura X
- Alvenaria X
- Contrapiso X
- Inst. Hidráulicas X
- Inst. Elétricas X
- Revestimentos (piso e parede) X
- Esquadrias X
- Forro X
- Pintura X
- Bancadas e divisórias em granito X
- Louças e Metais X
- Limpeza Final e Móveis X

#### LEGENDA

X Em andamento

X Concluído

# PRÉDIOS DE APOIOS

## Portaria/Faturamento/Balança

Documento Confidencial

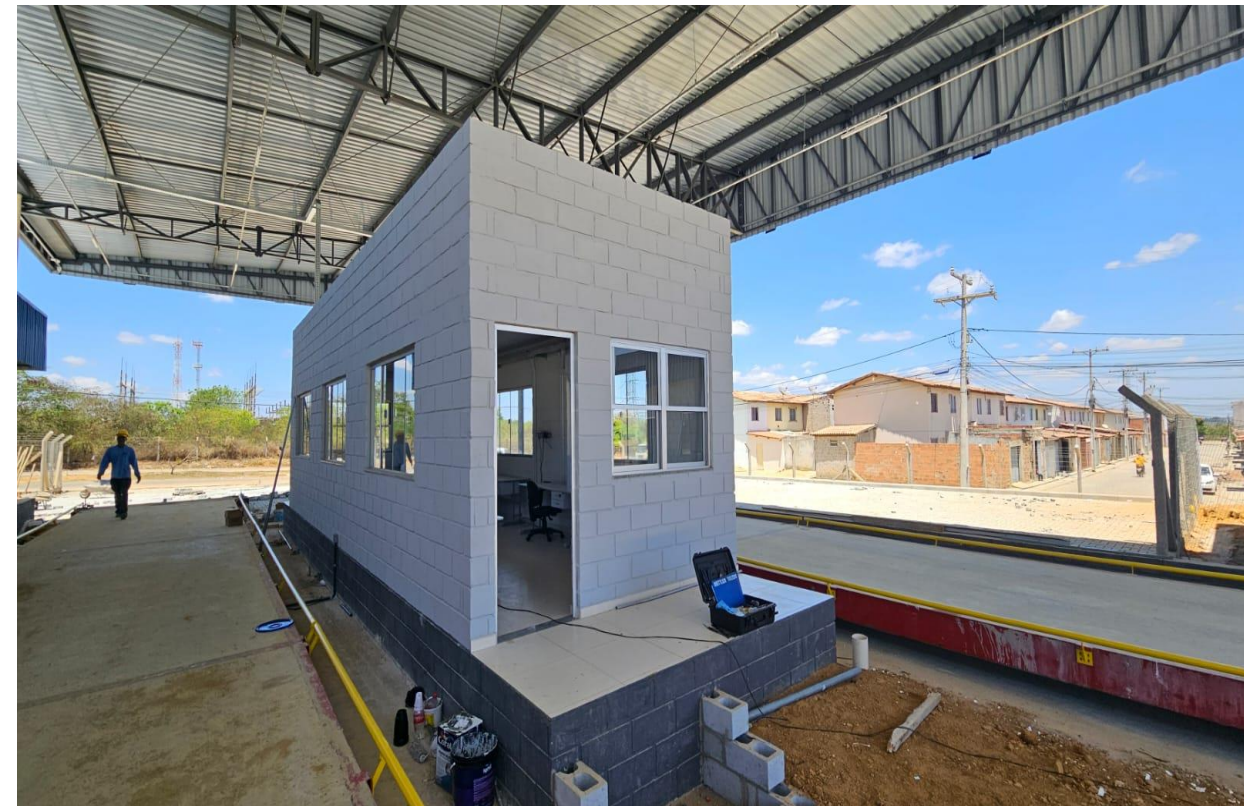

**Finalização da pintura do prédio de faturamento.**

# PRÉDIOS DE APOIOS

## Portaria/Faturamento/Balança

Documento Confidencial



**Instalação de louças, barras PNE e chuveiro na portaria do empreendimento.**

# PRÉDIOS DE APOIOS

## Portaria/Faturamento/Balança

Documento Confidencial



**Montagem do mobiliário da portaria do empreendimento.**

# PRÉDIOS DE APOIOS

## Portaria/Faturamento/Balança

Documento Confidencial

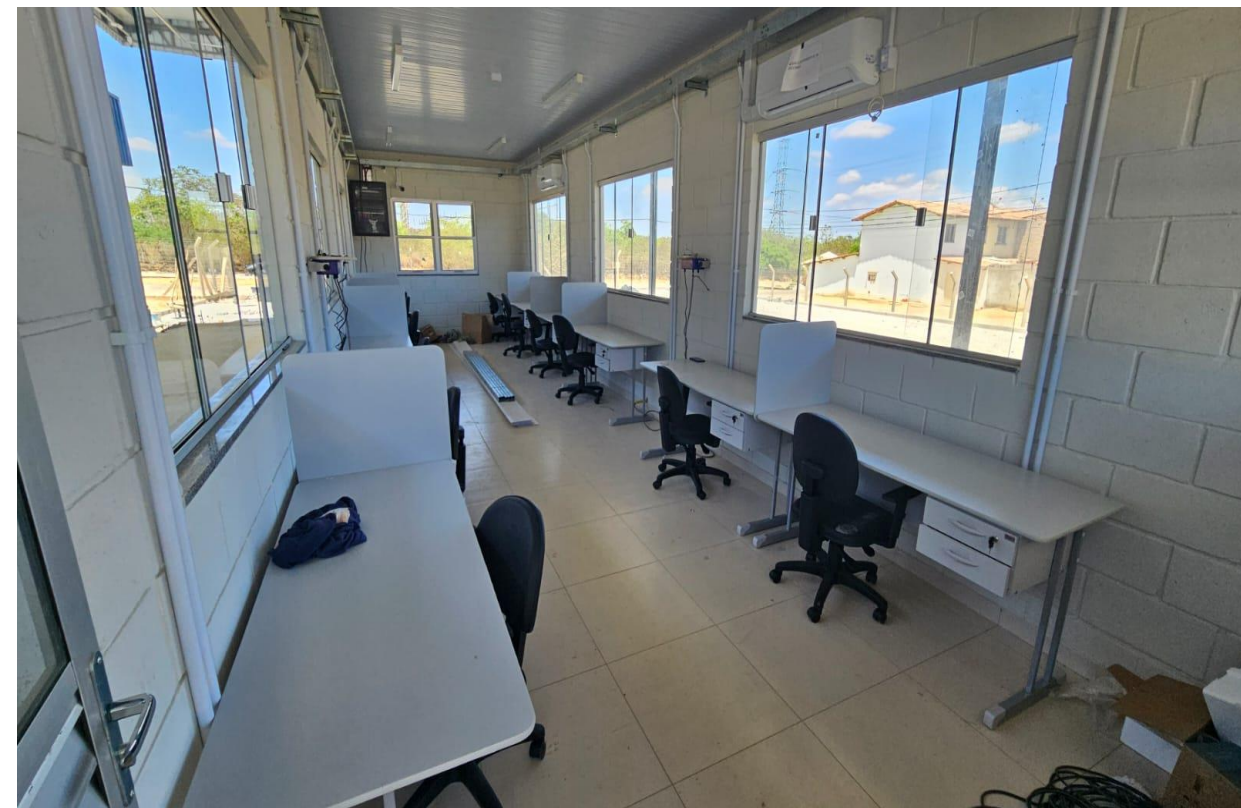

**Montagem do mobiliário do prédio de faturamento do empreendimento.**

# PRÉDIOS DE APOIOS

## Portaria/Faturamento/Balança

Documento Confidencial



Testes do equipamento da balança da entrada do empreendimento.

# CONTRAPARTIDA

## Reforma da praça

### REVITALIZAÇÃO DA PRAÇA CONDOMÍNIO RESIDENCIAL VILA BONITA

OBS.: REVESTIMENTO CERÂMICO NA PAREDE DO LAVABO COM 1,50m DE ALTURA.

TELHADO CERÂMICO REFEITO NA INCLINAÇÃO CORRETA, TROCANDO TODA A ESTRUTURA

JANELA BASCULANTE (0,50x0,50m)

ALVENARIA EM BLOCO DE CONCRETO

PISO CERÂMICO

JANELA DE ALUMÍNIO (0,80x0,80m)

PORTA DE ALUMÍNIO (0,80x2,10m)

LAVABO (1,50x1,70m)

**LR ENGENHARIA** Pensando GRANDE Construindo GRANDE

CLIENTE: PREFEITURA MUNICIPAL DE VITÓRIA DA CONQUISTA - BA

SITIO: Condomínio Residencial Vila Bonita Vitória da Conquista - BA

TÍTULO: DETALHAMENTO QUIOSQUE

PROJETO: GLAUBER FONSECA SANTOS ENGENHEIRO CIVIL (CREA-BA Nº 05194777-3)

INDICAÇÃO: RAFAEL LEANDRO

DATA: 01/02

INDICAÇÃO: ABRIL DE 2023

DETALHAMENTO QUIOSQUE

Sem Escala

### SERVIÇOS:

- AMPLIAÇÃO DO CAMPO EM 3m DE COMPRIMENTO;
- INSTALAÇÃO DE TELA ALAMBRADO GALVANIZADA AO REDOR DE TODO O CAMPO;
- REVITALIZAÇÃO DOS TUBOS METÁLICOS (JÁ EXISTENTES);
- DEMOLIÇÃO DA VIGA BALDRAME JÁ EXISTENTE, E CONSTRUÇÃO DE UMA NOVA VIGA REVITALIZADA.

### CAMPO ANTIGO:

h=5,20m

TELA ALAMBRADO EM SOMENTE 4m

18,10 m

33,20 m

### CAMPO NOVO:

h=5,20m

h=2,60m

18,10 m

36,20 m

TELA ALAMBRADO GALVANIZADA AO REDOR DE TODO O CAMPO

**LR ENGENHARIA** Pensando GRANDE Construindo GRANDE

CLIENTE: PREFEITURA MUNICIPAL DE VITÓRIA DA CONQUISTA - BA

SITIO: Condomínio Residencial Vila Bonita Vitória da Conquista - BA

TÍTULO: DETALHAMENTO CAMPO

PROJETO: GLAUBER FONSECA SANTOS ENGENHEIRO CIVIL (CREA-BA Nº 05194777-3)

INDICAÇÃO: RAFAEL LEANDRO

DATA: 02/02

INDICAÇÃO: ABRIL DE 2023

DETALHAMENTO CAMPO

Sem Escala

### REVITALIZAÇÃO DA PRAÇA CONDOMÍNIO RESIDENCIAL VILA SUL

TELHADO CERÂMICO REFEITO NA INCLINAÇÃO CORRETA, TROCANDO TODA A ESTRUTURA

PILARES JÁ EXISTENTE (PINTADOS E REVITALIZADOS)

INSTALAÇÃO DE NOVA TELA DE ALAMBRADO GALVANIZADA

REVITALIZAÇÃO DOS TUBOS METÁLICOS JÁ EXISTENTES

REVITALIZAÇÃO DA VIGA BALDRAME JÁ EXISTENTE

PISO DE CONCRETO REVITALIZADO

**LR ENGENHARIA** Pensando GRANDE Construindo GRANDE

CLIENTE: PREFEITURA MUNICIPAL DE VITÓRIA DA CONQUISTA - BA

SITIO: Condomínio Residencial Vila Sul Vitória da Conquista - BA

TÍTULO: DETALHAMENTO REVITALIZAÇÃO DA PRAÇA

PROJETO: GLAUBER FONSECA SANTOS ENGENHEIRO CIVIL (CREA-BA Nº 05194777-3)

INDICAÇÃO: RAFAEL LEANDRO

DATA: 01/01

INDICAÇÃO: ABRIL DE 2023

DETALHAMENTO REVITALIZAÇÃO DA PRAÇA

Sem Escala

# CONTRAPARTIDA

## Reforma da praça

Documento Confidencial



**Revitalização de uma praça do bairro como contrapartida a execução do empreendimento.**

# CONTRAPARTIDA

## Reforma da praça



**Revitalização de uma praça do bairro como contrapartida a execução do empreendimento.**

# Contato

## TELEFONE

(+55) 31 3304-0300  
(+55) 27 99263-4159

## ENDEREÇOS

Rua Antônio de Albuquerque, 715  
Savassi | Belo Horizonte - MG | CEP 30.112-010

Rua João Pessoa de Matos, 330  
Praia da Costa | Vila Velha - ES | CEP 29.100-011

