

LAUDO DE AVALIAÇÃO

Nº 29.405.029/1124

SOLICITANTE:	TJK RENDA IMOBILIÁRIA FUNDO DE INVESTIMENTO IMOBILIÁRIO	
OBJETO:	ENDEREÇO:	RUA GOMES DE CARVALHO Nº 1.356 ED. MYKONOS – CONJS. 51 E 52 SÃO PAULO – SP
	TIPO:	CONJUNTO COMERCIAL
	USO:	COMERCIAL
	ÁREA PRIVATIVA:	289,55 M² (CONJ. 51) 282,52 M² (CONJ. 52)
	ÁREA TOTAL:	555,568 M² (CONJ. 51) 545,255 M² (CONJ. 52)
FINALIDADE:	MENSURAÇÃO DE VALOR JUSTO	
OBJETIVO:	DETERMINAÇÃO DO VALOR DE MERCADO DE COMPRA E VENDA	
AVALIAÇÃO:	DATA BASE: NOVEMBRO/2024 VALOR DE COMPRA/VENDA: (conceito valor justo “fair value”) R\$ 9.540.000,00 (CENÁRIO BUY TO LEASE)	

ÍNDICE

I. INTRODUÇÃO	4
II. METODOLOGIA	6
1. NORMAS TÉCNICAS.....	6
2. CLASSIFICAÇÃO DOS MÉTODOS DE AVALIAÇÃO.....	7
3. CRITÉRIO ADOTADO	9
4. ESPECIFICAÇÃO DA AVALIAÇÃO	9
5. DEFINIÇÃO TÉCNICA DO VALOR ESTABELECIDO	11
III. IDENTIFICAÇÃO E CARACTERIZAÇÃO DO IMÓVEL AVALIANDO	15
1. CARACTERIZAÇÃO DA REGIÃO	15
1.1. LOCALIZAÇÃO E ATIVIDADES EXISTENTES.....	15
1.2. INFRAESTRUTURA URBANA E EQUIPAMENTOS COMUNITÁRIOS.....	16
2. CARACTERIZAÇÃO DO TERRENO.....	17
2.1. LOCALIZAÇÃO.....	17
2.2. CARACTERÍSTICAS DO LOGRADOURO DE SITUAÇÃO	18
2.3. ASPECTOS FÍSICOS	20
2.4. RESTRIÇÕES FÍSICAS E LEGAIS AO APROVEITAMENTO	21
3. CARACTERIZAÇÃO DAS EDIFICAÇÕES E BENFEITORIAS	22
3.1 DESCRIÇÃO DO EDIFÍCIO OLÍMPIA PARCK.....	22
3.2 DESCRIÇÃO DA UNIDADE AVALIANDA	25
IV. DIAGNÓSTICO DE MERCADO.....	33
1. CONTEXTO ECONÔMICO MUNDIAL	33
2. CONTEXTO ECONÔMICO BRASILEIRO	34
3. CONTEXTO DO MERCADO IMOBILIÁRIO BRASILEIRO	36
4. SITUAÇÃO ATUAL DO MERCADO DE IMÓVEIS CONCORRENTES.....	37
V. AVALIAÇÃO E ANÁLISE ECONÔMICO-FINANCEIRA (MÉTODO DA RENDA)	38
1. MODELO DE ANÁLISE	38
2. PRESSUPOSTOS, RESSALVAS E FATORES LIMITANTES.....	41
3. FLUXO DE CAIXA LÍQUIDO DO ACIONISTA (FCFE)	41
3.1 PARÂMETROS PARA PROJEÇÃO DE RESULTADOS.....	46
4. CUSTO DE CAPITAL	53
5. VALOR ECONÔMICO DO EMPREENDIMENTO (NPV).....	61
VI. CONCLUSÃO	67
VII. TERMO DE ENCERRAMENTO	68



FACHADA DO EDIFÍCIO

I. INTRODUÇÃO

A Consult Engenharia e Avaliações Ltda. (nome fantasia Consult Soluções Patrimoniais), com sede na Rua Nelson Camargo nº 393, 1º andar, na cidade de Osasco, estado de São Paulo, CNPJ nº 48.882.971/0001-39, procedeu a avaliação do conjunto comercial localizado à Rua Gomes de Carvalho, 1.356, Ed. Mykonos, conjuntos 51 e 52, Bairro da Vila Olímpia, Cidade e Estado de São Paulo, classificado como Propriedade para Investimento do Fundo de Investimento Imobiliário TJK RENDA IMOBILIÁRIA FUNDO DE INVESTIMENTO IMOBILIÁRIO, administrado pela BR Capital DTVM S.A.

O objetivo do presente trabalho solicitado pelo administrador do FII é a determinação do valor de mercado de compra e venda para atendimento às exigências da instrução CVM Nº 516, de 29 de dezembro de 2011 que dispõe sobre a elaboração e divulgação das Demonstrações Financeiras dos Fundos de Investimento Imobiliário – FII, dando diretrizes quanto aos procedimentos de mensuração do valor justo para monitoramento de valores contábeis registrados.

A Consult declara que não avaliou este imóvel anteriormente.

Para tanto a Consult adotou as metodologias usuais de avaliação de ativos, notadamente os Métodos Comparativo e da Renda.

Considerou-se como premissa, para efeito de análise, os bens livres de hipotecas, arrestos, usufrutos, penhores, passivos ambientais ou quaisquer ônus ou problemas que prejudiquem o seu bom uso ou comercialização, inclusive livre de dívidas ou pendências referentes a eventos do passado.

Parte das informações e documentos que foram necessários para a execução da avaliação foram fornecidos pelos executivos e funcionários da solicitante. Estas informações foram consideradas como verdadeiras uma vez que não faz parte do escopo de nosso trabalho qualquer tipo de procedimento de diligência ou auditoria.

Relacionamos abaixo a documentação fornecida para a elaboração deste relatório, que é, por premissa, considerada boa e válida, não tendo sido efetuadas análises jurídicas ou medições de campo:

- Relacionamos abaixo a documentação fornecida para a elaboração deste relatório:
 - *cópia das matrículas nºs 113.538 e 113.539;*
 - *bases dos contratos de locação*

Para fins de cálculos adotamos área privativa conforme cópia das matrículas.

Desta forma, a Consult não assume qualquer responsabilidade futura pela precisão das informações citadas acima.

Algumas das considerações e premissas descritas neste relatório estão baseadas em eventos futuros que fazem parte da expectativa dos consultores, à época deste estudo. Estes eventos futuros podem não ocorrer e os resultados apresentados neste relatório poderão sofrer alterações.

A Consult e seus sócios declaram que não mantém relação de trabalho ou subordinação com sociedades controladoras ou controladas pelo administrador do FII, não detém cotas no fundo ao qual se referem os imóveis objetos da avaliação e não têm qualquer interesse financeiro nas operações que envolvem os objetos da avaliação, caracterizando, assim, sua independência.

Os honorários contratados para a execução deste trabalho não são baseados e não têm qualquer relação com os valores e indicadores aqui reportados. Isto posto, o arbitramento de todos os valores aqui apresentados emanam da formação de opiniões técnicas, devidamente sustentadas e com toda independência.

O laudo é considerado pela Consult Soluções Patrimoniais como documento sigiloso e absolutamente confidencial, podendo ser divulgado a terceiros mediante autorização do solicitante, ressaltando-se que os trabalhos não devem ser utilizados para outra finalidade que não seja as estabelecidas anteriormente.

II. METODOLOGIA

1. NORMAS TÉCNICAS

As normas de avaliação da ABNT - Associação Brasileira de Normas Técnicas são constituídas de 7 partes sob o título geral de “Avaliação de bens” e número referencial NBR 14653.

A parte 1 refere-se a Procedimentos Gerais, contudo só deverá ser utilizável em conjunto com as demais partes, conforme abaixo:

- Parte 2: Imóveis Urbanos
- Parte 3: Imóveis Rurais
- Parte 4: Empreendimentos
- Parte 5: Máquinas, equipamentos, instalações e bens industriais em geral
- Parte 6: Recursos Naturais e Ambientais
- Parte 7: Patrimônios Históricos

O presente trabalho estará embasado nas diretrizes estipuladas nas normas da ABNT, NBR 14653-1, NBR 14653-2 e NBR 14653-4.

A interpretação das especificações constantes das Normas da ABNT é discutida e apresentada através de estudos analíticos pelo Instituto Brasileiro de Avaliações e Perícias de Engenharia – IBAPE, Instituto de Engenharia e outras associações de classe.

Este estudo também está embasado em subsídios técnicos e foi elaborado de acordo com a Instrução Normativa CVM 472/08 que dispõe sobre a constituição, a administração, o funcionamento, a oferta pública de distribuição de cotas e a divulgação de informações dos Fundos de Investimento Imobiliário – FII, como também pela instrução CVM Nº 516, de 29 de dezembro de 2011 que dispõe sobre a elaboração e divulgação das Demonstrações Financeiras dos Fundos de Investimento Imobiliário – FII.

2. CLASSIFICAÇÃO DOS MÉTODOS DE AVALIAÇÃO

De uma forma geral, conforme figura abaixo, existem 3 abordagens originais de avaliação de onde derivam todas as metodologias comumente utilizadas em todo o mundo:

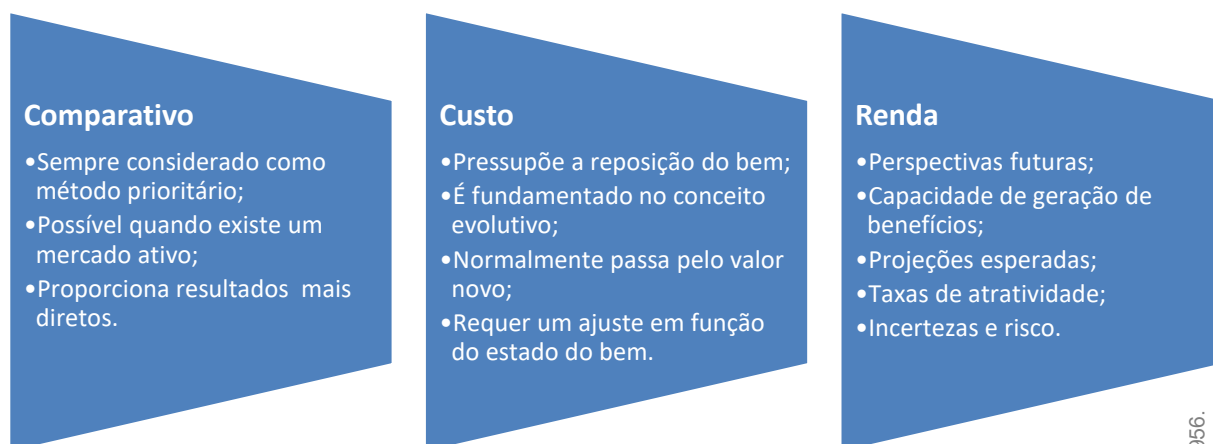

Nas normas vigentes da ABNT, NBR 14653-1, item 8.2 “Métodos para identificar o valor de um bem, de seus frutos e direitos”, os processos avaliatórios são divididos em 4 grupos relacionados a seguir:

Método **COMPARATIVO** Direto de Dados de Mercado

Identifica o valor de mercado do bem por meio de tratamento técnico dos atributos dos elementos comparáveis, constituintes da amostra.

Método **Involutivo** (variante da **RENDA**)

Identifica o valor de mercado do bem, alicerçado no seu aproveitamento eficiente, baseado em modelo de estudo de viabilidade técnico-econômica, mediante hipotético empreendimento compatível com as características do bem e com as condições do mercado no qual está inserido, considerando-se cenários viáveis para execução e comercialização do produto.

Método Evolutivo (CUSTO)

Identifica o valor do bem pelo somatório dos valores de seus componentes. Caso a finalidade seja a identificação do valor de mercado, deve ser considerado o fator de comercialização.

Método da Capitalização da RENDA

Identifica o valor do bem, com base na capitalização presente de sua renda líquida prevista, considerando-se cenários viáveis.

Para melhor entendimento dos processos avaliatórios por parte do solicitante, reproduzimos também os itens 8.3 “Métodos para identificar o custo de um bem” e 8.4 “Métodos para identificar indicadores de viabilidade da utilização econômica de um empreendimento” da NBR 14653-1.

MÉTODOS PARA IDENTIFICAR O CUSTO DE UM BEM

Método Comparativo Direto de Custo

Identifica o custo do bem por meio de tratamento técnico dos atributos dos elementos comparáveis, constituintes da amostra.

Método da Quantificação de Custo

Identifica o custo do bem ou de suas partes por meio de orçamentos sintéticos ou analíticos a partir das quantidades de serviços e espectivos custos diretos e indiretos.

MÉTODOS PARA IDENTIFICAR INDICADORES DE VIABILIDADE ECONÔMICA DE UM EMPREENDIMENTO

Os procedimentos avaliatórios usuais com a finalidade de determinar indicadores de viabilidade da utilização econômica de um empreendimento são baseados no se fluxo de caixa projetado, a partir do qual são determinados indicadores de decisão baseados no valor presente líquido, taxas internas de retorno, tempos de retorno, dentre outros

3. CRITÉRIO ADOTADO

Após a apreciação da metodologia básica pode-se concluir que todos os métodos são comparativos genericamente, isto porque, em qualquer um deles estaremos sempre comparando elementos, sejam eles valores de venda ou oferta, de locação, taxas de renda, atratividade ou mesmo a forma e o aproveitamento eficiente de terrenos e imóveis.

No presente caso, tendo em vista a finalidade da avaliação, a natureza dos imóveis avaliados, suas situações geo-sócio-econômicas e a disponibilidade de dados e evidências de mercado seguras, optamos pelo "Método da Renda" na sua variante de Valor Econômico por Fluxo de Caixa Descontado, para a definição dos valores referenciais e indicadores.

4. ESPECIFICAÇÃO DA AVALIAÇÃO

Como as avaliações foram fundamentadas principalmente pelo "Método da Renda" na sua variante de Valor Econômico por Fluxo de Caixa Descontado, analisamos a especificação das avaliações de acordo com o item 10 da NBR 14653-4, que define que o laudo deve ser enquadrado em graus I, II ou III quanto à fundamentação, conforme tabela abaixo:

Tabela 4 - Identificação de valor e indicadores de viabilidade				
Item	Atividade	Para identificação de valor		
		Grau III	Grau II	Grau I
7.5.1.1	Análise operacional do empreendimento	Ampla, com os elementos operacionais devidamente explicitados	Simplificada, com base nos indicadores operacionais	Sintética, com a apresentação dos indicadores básicos operacionais
7.5.1.2	Análise das séries históricas do empreendimento 1)	base em análise do processo estocástico para variáveis-chave, em um período mínimo de 36	Com base em análise determinística para um prazo mínimo de 24 meses	Com base em análise qualitativa para um prazo mínimo de 12 meses
7.5.1.3	Análise setorial e diagnóstico de mercado	De estrutura, conjuntura, tendências e conduta	Da conjuntura	Sintética da conjuntura
7.5.1.4	Taxas de desconto	Fundamentada	Justificada	Arbitrada
7.5.1.5.1	Escolha do modelo	Probabilístico	Determinístico associado aos cenários	Determinístico
7.5.1.5.1	Estrutura básica do fluxo de caixa	Completa	Simplificada	Rendas líquidas
7.5.1.5.2	Cenários fundamentados	Mínimo de 5	Mínimo de 3	Mínimo de 1
7.5.1.5.3	Análise de sensibilidade	Simulações com apresentação do comportamento gráfico	Simulação com identificação de elasticidade por variável	Simulação única com variação em torno de 10%
7.5.1.5.4	Análise de risco	Risco fundamentado	Risco justificado	Risco arbitrado

1) Só para empreendimento em operação

Atribuindo 01 ponto para os itens em grau I , 02 pontos para os itens em grau II e 03 pontos para itens em grau III. O enquadramento global deve considerar a soma dos pontos obtidos para o conjunto dos itens, atendendo à tabela a seguir.

Tabela 5 - Enquadramento dos laudos segundo seu grau de fundamentação (para identificação de valor)

Graus	III	II	I
Pontos	maior ou igual a 22	de 13 a 21	de 7 a 12
Restrições	máximo de 3 itens em graus inferiores, admitindo-se no máximo um item no Grau I	máximo de 4 itens em graus inferiores ou não atendidos	mínimo de 7 itens atendidos
(para indicadores de viabilidade)			
Graus	III	II	I
Pontos	maior ou igual a 18	de 11 a 17	de 5 a 10
Restrições	máximo de 4 itens em graus inferiores, admitindo-se no máximo um item no Grau I	máximo de 4 itens em graus inferiores ou não atendidos	mínimo de 5 itens atendidos

Dentro deste critério, definimos o seguinte grau de fundamentação para o presente laudo:

Item	Pontos	Comentários
7.5.1.1	2	Os levantamentos, as pesquisas e as projeções operacionais apresentadas permitem uma análise sintética dos indicadores operacionais dos empreendimentos.
7.5.1.2	0	Não foram fornecidos os históricos recentes mês a mês de locação do empreendimento demonstrando o valor exato pago, contudo temos os parâmetros dos contratos assinados e a informação verbal do administrador de que o locatário está adimplente. Com relação a eventuais investimentos nos imóveis ou despesas operacionais nos foram informados conforme apresentado adiante em item específico, não permitindo analisarmos a performe operacional realizada pelo empreendimento no período recente por completo.
7.5.1.3	2	Executamos uma análise da conjuntura imobiliária local.
7.5.1.4	2	No item IV- 4 justificamos de forma detalhada a taxa adotada.
7.5.1.5.1	2	Como não existia uma base de dados que permitisse uma análise probabilística das diversas variáveis exigíveis em um modelo desta natureza, adotamos um modelo determinístico associado a cenários.
7.5.1.5.1	2	Simplificada com algumas adaptações em função do tipo de empreendimento e das informações disponíveis.

7.5.5.1.2	1	Estabelecemos como base um cenário que consideramos o mais provável dentro das informações disponíveis no momento da avaliação. Adicionalmente projetamos desvios nas variáveis chaves do modelo, proporcionando a análise de resultados mais otimistas ou pessimistas.
7.5.5.1.3	0	Não foram elaboradas análises de sensibilidade.
7.5.5.1.4	2	Contemplamos a análise de risco por meio de um prêmio de risco justificado na composição da taxa de desconto.
TOTAL	13	Laudo enquadrado no grau II

O presente trabalho será classificado como "Grau II", conforme o que dispõem as normas da ABNT.

5. DEFINIÇÃO TÉCNICA DO VALOR ESTABELECIDO

Existem muitos tipos e definições relativas ao valor. É de grande importância para o uso e conhecimento das avaliações, que o tipo e a definição de valor em questão sejam identificados de maneira clara, e que as metodologias usadas estejam adequadas com as finalidades e os propósitos da avaliação. Uma mudança na definição de valor pode ter um efeito material nos valores que se atribuem aos bens.

A definição e entendimentos de valor sempre foram controversos na engenharia de avaliações, existindo várias definições, com diferentes enfoques. Como paradigma, para valor de mercado a IVSC – International Valuation Standards Council define da seguinte forma:

- *“Quantia estimada pela qual um ativo ou passivo seria transacionado, na Data da Avaliação, entre um comprador e um vendedor predispostos, em uma transação entre partes independentes, depois de um tempo adequado de exposição ao mercado, onde as partes ajam com conhecimento, prudência e sem compulsão.”*

O IBAPE adota a definição dentro da linha conceitual das normas IVSC, ou seja:

- *“Quantia mais provável pela qual se negociaria com conhecimento, prudência e sem compulsão um bem, numa data de referência, dentro das condições do mercado vigentes.”*

Se considerarmos as normas da ABNT, a definição técnica é a seguinte:

- *“Quantia mais provável pela qual se negociaria voluntariamente e conscientemente um bem, numa data de referência, dentro das condições do mercado vigente.”*

Para as normas contábeis definidas pelo Comitê de Pronunciamentos Contábeis - CPC, o valor justo de um ativo segue a diretriz do valor de mercado e é definido na CPC 46 - Mensuração do Valor Justo como:

- *“o preço que seria recebido pela venda de um ativo ou que seria pago pela transferência de um passivo em uma transação não forçada entre participantes do mercado na data de mensuração”*

A mensuração do valor justo de um ativo não financeiro nas orientações do CPC leva em consideração a capacidade do participante do mercado de gerar benefícios econômicos utilizando o ativo em seu melhor uso possível (*highest and best use*) ou vendendo-o a outro participante do mercado que utilizaria o ativo em seu melhor uso. O melhor uso possível de um ativo não financeiro leva em conta o uso do ativo que seja fisicamente possível, legalmente permitido e financeiramente viável.

O valor justo é uma mensuração baseada em mercado e não uma mensuração específica da entidade. Para alguns ativos e passivos, pode haver informações de mercado ou transações de mercado observáveis disponíveis e para outros pode não haver. Contudo, o objetivo da mensuração do valor justo em ambos os casos é o mesmo – estimar o preço pelo qual uma transação não forçada para vender o ativo ou para transferir o passivo ocorreria entre participantes do mercado na data de mensuração sob condições correntes de mercado (ou seja, um preço de saída na data de mensuração do ponto de vista de participante do mercado que detenha o ativo ou o passivo).

Quando o preço para um ativo ou passivo idêntico não é observável, a entidade mensura o valor justo utilizando outra técnica de avaliação que maximiza o uso de dados observáveis relevantes e minimiza o uso de dados não observáveis. Por ser uma mensuração baseada em mercado, o valor justo é mensurado utilizando-se as premissas que os participantes do mercado utilizariam ao precificar o ativo ou o passivo, incluindo premissas sobre risco.

A instrução CVM Nº 516, de 29 de dezembro de 2011, também dá orientações e define valor justo para propriedades para investimento da seguinte forma:

“Art. 7º Após o reconhecimento inicial, as propriedades para investimento devem ser continuamente mensuradas pelo valor justo.”

§1º Entende-se por valor justo o valor pelo qual um ativo pode ser trocado ou um passivo liquidado entre partes independentes, conhecedoras do negócio e dispostas a realizar a transação, sem que represente uma operação forçada.

§2º O valor justo de uma propriedade para investimento deve refletir as condições de mercado no momento de sua aferição.

§3º A melhor evidência do valor justo é dada pelos preços correntes de negociação em um mercado líquido, de ativos semelhantes, na mesma região e condição e sujeitos a contratos similares de aluguéis ou outros.

§4º Na impossibilidade de aplicar o disposto no parágrafo anterior, a instituição administradora deve usar, na ordem, as seguintes informações para estimar o valor justo:

I – preços correntes praticados em um mercado líquido de ativos de diferente natureza, condição, localização, sujeitos a diferentes contratos de aluguéis ou outros, ajustados para refletir estas diferenças;

II – preços recentes de ativos semelhantes praticados em mercados menos líquidos, ajustados para refletir quaisquer mudanças nas condições econômicas em relação à data da ocorrência daqueles preços; ou

III – projeções de fluxos de caixa descontados baseados em estimativas confiáveis de fluxos futuros de caixa, consubstanciado nos termos do contrato de aluguel ou qualquer outro contrato existente e, quando possível, em evidências externas de valores correntes de aluguéis de ativos na mesma localização e condição, devendo usar taxas de desconto que reflitam as avaliações atuais do mercado quanto às incertezas no valor e prazo dos fluxos de caixa.”

Entendemos por “mercado líquido” citado acima o conceito de “mercado ativo” apresentado pelas normas contábeis definidas pelo CPC, conforme abaixo:

“Mercado ativo é um mercado onde todas as seguintes condições existem:

- (a) os itens transacionados no mercado são homogêneos;
- (b) vendedores e compradores com disposição para negociar são encontrados a qualquer momento para efetuar a transação; e
- (c) os preços estão disponíveis para o público.”

De qualquer forma, os valores de mercado são mensurados com segurança em ambientes onde é possível se fazer uma comparação direta, ou ter suporte de mercado para tal assertiva.

Para imóveis residenciais, comerciais e outros bens padronizados e com mercado ativo normalmente é possível estimar valores diretamente por comparação, contudo no caso de dificuldade de acesso a informações efetivas de negócios realizados, avaliação de conjunto (“pacote”) de unidades autônomas, empreendimentos de grande porte, imóveis especializados ou em estágios intermediários de projeto, desenvolvimento ou implantação, ou mesmo títulos de valores mobiliários lastreados em ativos não financeiros, não é possível fazer a avaliação por comparação direta em função da pouca amostragem de evidências de mercado.

Nestas situações é exigida a utilização de técnicas de avaliação geralmente aceitas, estabelecendo-se premissas e pressupostos que suprem a ausência de evidências de mercado e permitem ao avaliador se apoiar nas teorias da Engenharia de Avaliações e das Finanças Corporativas para embasar a aferição de um referencial de valor que represente a melhor aproximação do valor de mercado justo (“fair market value”).

III. IDENTIFICAÇÃO E CARACTERIZAÇÃO DO IMÓVEL AVALIANDO

1. CARACTERIZAÇÃO DA REGIÃO

1.1. LOCALIZAÇÃO E ATIVIDADES EXISTENTES

Uso Predominante:	Residencial multifamiliar, residencial unifamiliar e comercial/serviços
Distribuição da Ocupação Predominante:	Vertical
Densidade de Ocupação:	Alta
Padrão Econômico:	Alto
Principais Pólos de Influência:	Shopping Vila Olímpia, Estação CPTM Vila Olímpia, Parque do Povo, comércios e serviços da região
Área Sujeita à Enchentes:	Não



CIRCUNVIZINHANÇA

1.2. INFRAESTRUTURA URBANA E EQUIPAMENTOS COMUNITÁRIOS

Principais Vias de Acesso:	Avenida dos Bandeirantes, Avenida Dr. Cardoso de Melo, Avenida Brigadeiro Faria Lima e Marginal Pinheiros
Intensidade de Tráfego:	Média/alta
Nível de Escoamento:	Bom
Acesso ao Imóvel:	Acesso direto
Tipos de Transportes Coletivos:	Ônibus, lotação, metrô e trem
Melhoramentos Públicos:	Coleta de resíduos sólidos, água potável, energia elétrica, telefone, redes de cabeamento para transmissão de dados, comunicação e televisão, esgotamento sanitário e águas pluviais
Equipamentos Comunitários:	Segurança, educação, saúde, cultura e lazer

2. CARACTERIZAÇÃO DO TERRENO

2.1. LOCALIZAÇÃO

O imóvel avaliando localiza-se à Rua Gomes de Carvalho 1.356, esquina com a Alameda Vicente Pinzon, Bairro Vila Olímpia, Cidade e Estado de São Paulo.

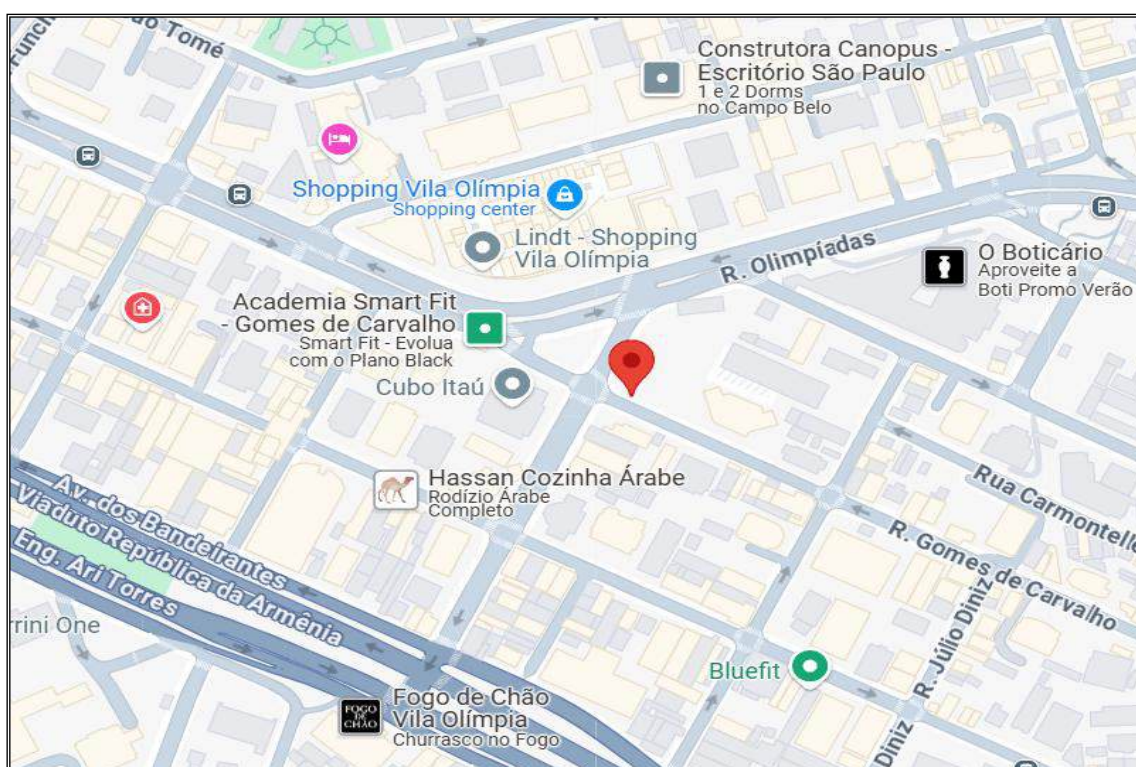

2.2. CARACTERÍSTICAS DO LOGRADOURO DE SITUAÇÃO

Denominação:	Rua Gomes de Carvalho
Tipo:	Principal
Quantidade de Faixas:	Única
Mãos de Direção:	Única
Pavimentação:	Asfalto
Traçado:	Retilíneo
Perfil:	Plano
Calçadas:	Concreto intertravado
Iluminação Pública:	Luminárias comuns
Nível Comercial:	Alto



RUA GOMES DE CARVALHO

Denominação:	Alameda Vicente Pinzon
Tipo:	Secundária
Quantidade de Faixas:	Única
Mãos de Direção:	Única
Pavimentação:	Asfalto
Traçado:	Retilíneo
Perfil:	Plano
Calçadas:	Concreto intertravado
Iluminação Pública:	Luminárias comuns
Nível Comercial:	Alto

**ALAMEDA VICENTE PINZON**

2.3. ASPECTOS FÍSICOS

De acordo com os elementos fornecidos, o terreno onde se localiza o conjunto tem a seguinte área:

=====

FRAÇÃO IDEAL:

UNIDADE	FRAÇÃO IDEAL %	ÁREA TOTAL TERRENO (m ²)	FRAÇÃO IDEAL m ²
Cj-51	3,3679%	2.257,00	76,01
Cj-52	3,2988%	2.257,00	74,45

=====

Formato:	Bom
Topografia:	Terreno plano e ao nível do logradouro de situação
Superfície:	Seca

2.4. RESTRIÇÕES FÍSICAS E LEGAIS AO APROVEITAMENTO

De acordo com o levantamento efetuado, constatamos que o potencial de utilização do terreno avaliando está limitado pela Lei Nº 18.177, de 25 de julho de 2024, da Prefeitura Municipal de São Paulo. Cujas restrições de uso e ocupação do solo são as seguintes:

TIPO DE ZONA	ZONA (a)	Coeficiente de Aproveitamento			Taxa de Ocupação Máxima		Gabarito de altura máxima (metros)	Recuos Mínimos (metros)			Cota parte máxima de terreno por unidade (metros²)
		C.A. mínimo	C.A. básico	C.A. máximo (m)	T.O. para lotes até 500 metros²	T.O. para lotes igual ou superior a 500 metros²		Frente (i)	Fundos e Laterais		
									Altura da edificação menor ou igual a 10 metros	Altura da edificação superior a 10 metros	
Qualificação	ZM	0,3	1	2	0,85	0,70	28	5	NA	3 (j)	NA



3. CARACTERIZAÇÃO DAS EDIFICAÇÕES E BENFEITORIAS

3.1 DESCRIÇÃO DO EDIFÍCIO OLIMPIA PARCK

CARACTERÍSTICAS GERAIS

Situação:	Construído
Nº de Pavimentos:	18 andares, sendo 2 subsolos, térreo e 15 pavimentos tipo
Padrão Construtivo:	Superior
Posicionamento no Terreno:	Isolado e recuado do alinhamento da via pública
Estrutura:	Concreto armado
Fechamento Lateral:	Alvenaria
Tipo de Cobertura:	Laje impermeabilizada
Apoio da Cobertura:	Concreto
Revestimento Externo:	Fachada em pele de vidro e caixilhos de alumínio, ou similar
Estado de Conservação:	Regular
Idade:	32 anos

Este documento foi assinado eletronicamente por Roberto Mauro Costa.
Para verificar as assinaturas vá ao site <https://assinaturas.certisign.com.br:443> e utilize o código 6359-5983-70DA-6956.

COMPLEMENTOS

Nº Elevadores Sociais:	06
Capacidade Total:	1.190 kg ou 17 pessoas
Marca:	Atlas Schindler
Segurança:	CFTV, portas vigiadas, registro de imagem e sistema de alarme(infra-vermelho)
Segurança contra Incêndio:	Detector de fumaça, extintores, sprinklers, luz e alarme de emergência e rede de hidrantes
Ar Condicionado:	Central com torres de resfriamento
Energia:	Gerador automatizado
Áreas Comuns:	Recepção, jardim, circulação e garagem para visitantes
Escada:	Independente com porta corta fogo
Tecnologia:	Comunicação com satélite, fibra ótica e linha digital

CONSTITUIÇÃO DOS PAVIMENTOS

Subsolo:	Garagem e bicicletário
Térreo:	Recepção, jardim, circulação e bicicletário
Pavimentos Tipos:	Escritórios
Cobertura:	Casa de máquinas



ENTRADA EDIFÍCIO



TÉRREO - RECEPÇÃO

3.2 DESCRIÇÃO DA UNIDADE AVALIANDA

Denominação:	Conjuntos comerciais n° 51 e 52
Tipo:	Comercial
N° de Unidades:	02
Dependências Internas:	Estações de trabalho, consultórios, copa e sanitários
Vagas de Garagem:	12 vagas
Estado de Conservação:	Novo
Idade:	32 anos

UNIDADE	ÁREA PRIVATIVA TOTAL (m ²)	ÁREA CONSTRUÍDA TOTAL (m ²)	VAGAS	FRAÇÃO IDEAL %	FRAÇÃO IDEAL m ²
Cj-51	289,550	555,568	6	3,3679%	76,01
Cj-52	282,520	545,255	6	3,2988%	74,45
TOTAL	572,070	1.100,823	12	6,6667%	150,47

ACABAMENTOS INTERNOS OBSERVADOS

Piso:	Carpete,vinílico, cerâmica e porcelanato
Parede:	Massa com pintura à base de látex, tijolos aparentes e papel de parede
Forro:	Gesso, termo acústico e laje aparente
Esquadria:	Alumínio e vidro



ENTRADA

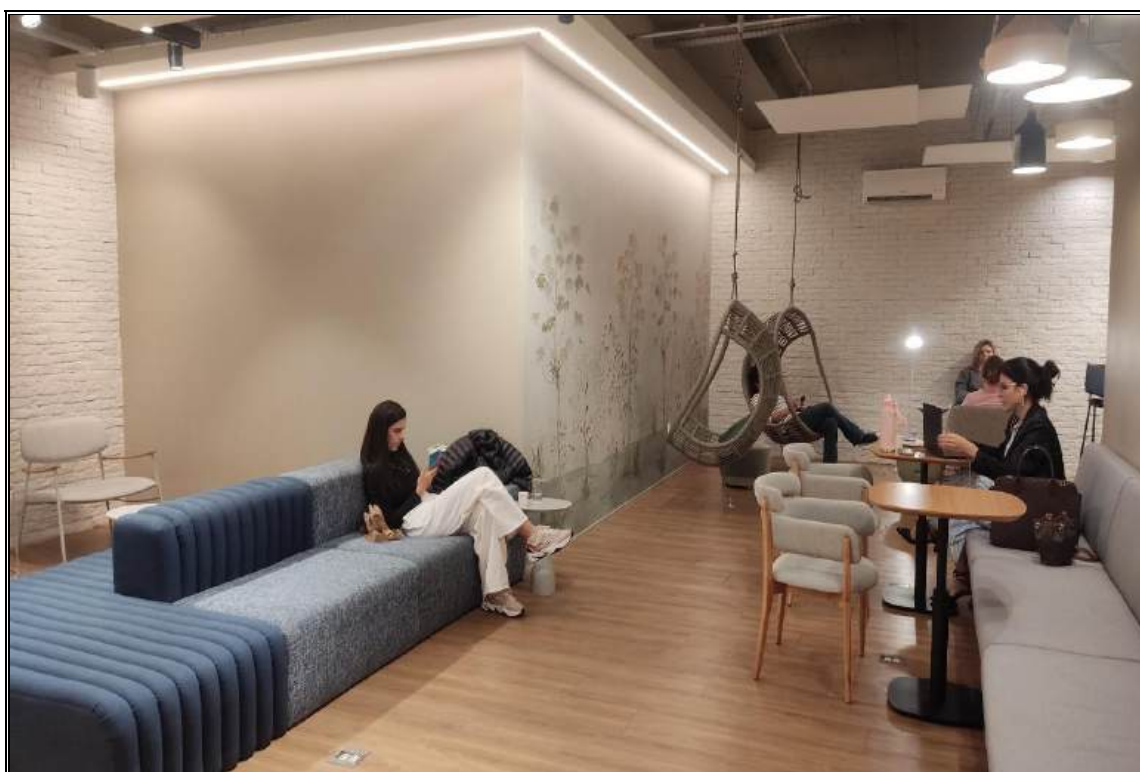

RECEPÇÃO



ESPERA



ADMINISTRATIVO



CONSULTÓRIO



ESTAÇÕES DE TRABALHO



CONSULTÓRIO



CONSULTÓRIO

Este documento foi assinado eletronicamente por Roberto Mauro Costa.
Para verificar as assinaturas vá ao site <https://assinaturas.certisign.com.br:443> e utilize o código 6359-5983-70DA-6956.



COPA



COPA

Este documento foi assinado eletronicamente por Roberto Mauro Costa.
Para verificar as assinaturas vá ao site <https://assinaturas.certisign.com.br:443> e utilize o código 6359-5983-70DA-6956.



CIRCULAÇÃO

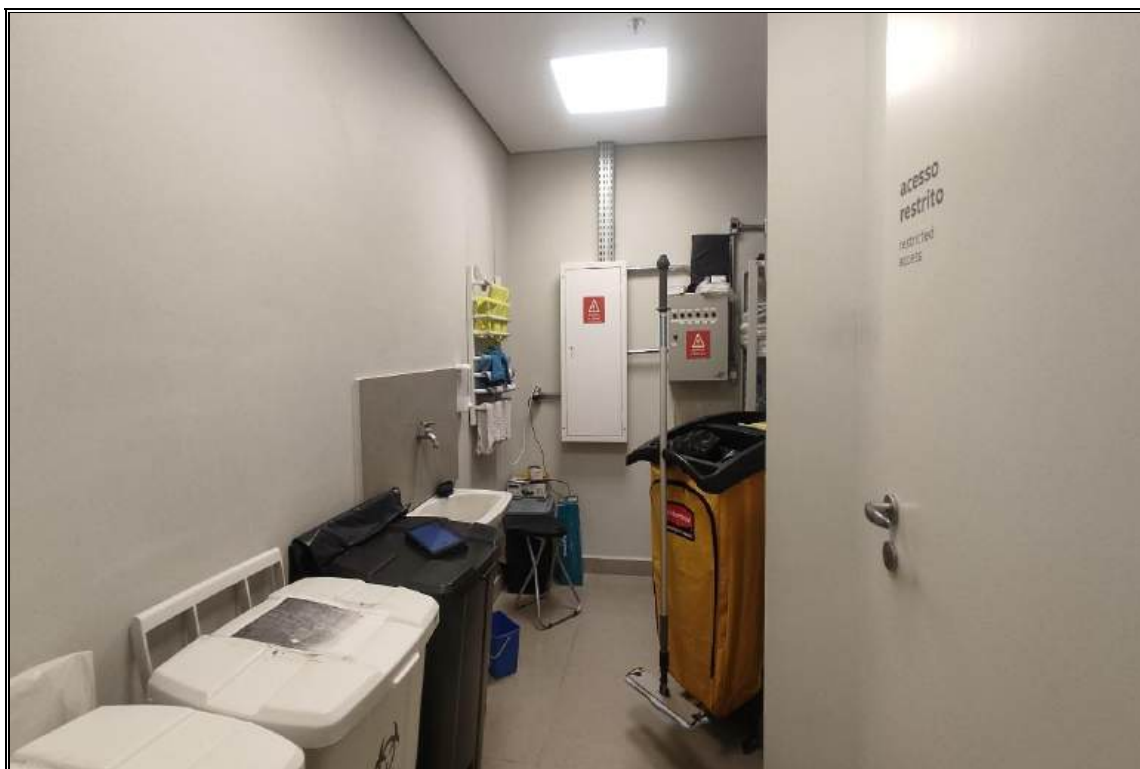

DML

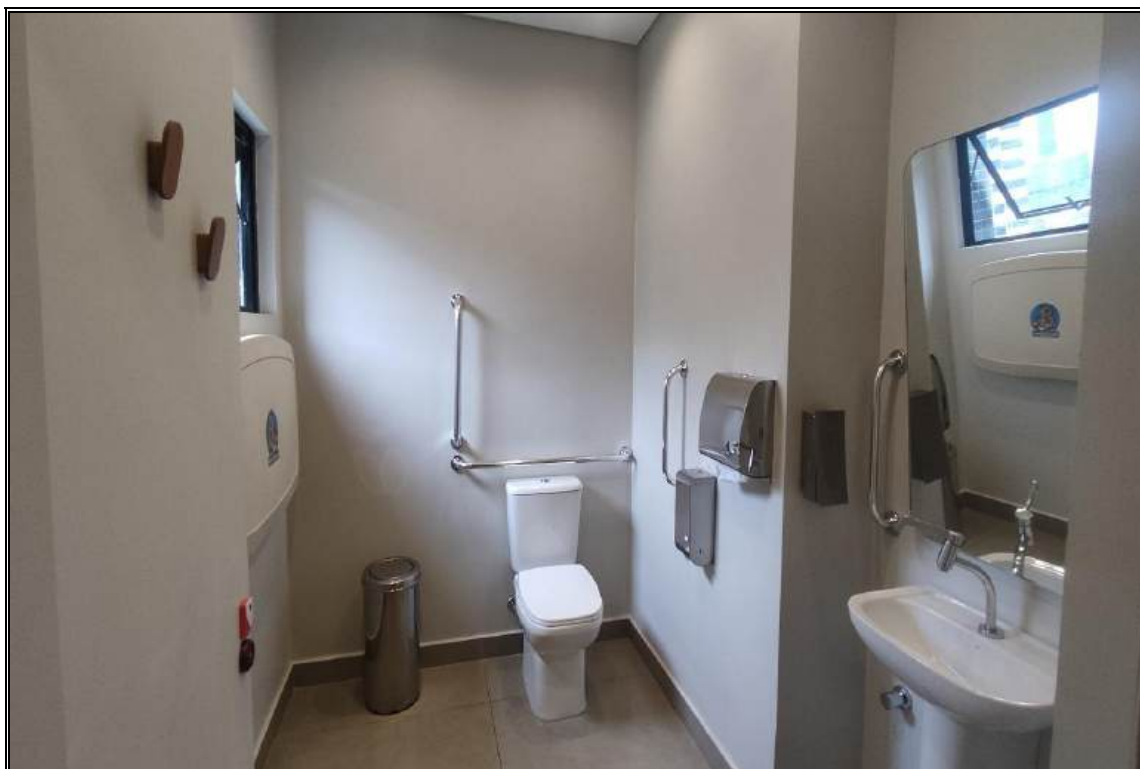

SANITÁRIO



SANITÁRIO

Este documento foi assinado eletronicamente por Roberto Mauro Costa.
Para verificar as assinaturas vá ao site <https://assinaturas.certisign.com.br:443> e utilize o código 6359-5983-70DA-6956.

IV. DIAGNÓSTICO DE MERCADO

1. CONTEXTO ECONÔMICO MUNDIAL

A economia mundial em 2024 está se ajustando após a recuperação da pandemia e a crise de 2020, com crescimento moderado. Economias avançadas, como EUA e União Europeia, enfrentam dificuldades devido ao aumento das taxas de juros e desaceleração no consumo. Já economias emergentes, como China e Índia, mantêm um crescimento robusto, apesar de desafios internos. A inflação, embora tenha diminuído desde 2022, continua a ser uma preocupação, especialmente nos países desenvolvidos. Tensões geopolíticas, como a guerra na Ucrânia e atritos entre EUA e China, impactam os mercados globais e as cadeias de suprimentos.

Para 2025, espera-se um crescimento mais equilibrado entre economias desenvolvidas e emergentes, mas com desafios em economias avançadas devido ao impacto das altas taxas de juros. As economias emergentes, como a Índia e a África, podem superar as ocidentais em termos de crescimento, mas enfrentam desafios como desigualdade e instabilidade política. A inflação pode ser mais moderada, e os bancos centrais poderão reduzir as taxas de juros, mas com cautela. A inteligência artificial poderá ser importante motor de crescimento, visto que se observa um movimento acelerado de grandes empresas explorando formas de uso da ferramenta atualmente.

O mercado financeiro deve continuar volátil, com incertezas geopolíticas e políticas monetárias afetando os investimentos. A guerra na Ucrânia e as tensões entre EUA, China e Rússia continuam a criar volatilidade nos mercados. O cenário de 2025 dependerá da adaptação tecnológica, sustentabilidade e resolução das incertezas políticas para garantir o crescimento econômico.

2. CONTEXTO ECONÔMICO BRASILEIRO

A economia brasileira em 2024 enfrenta crescimento moderado e desafios estruturais, após a recuperação pós-pandemia. Fatores como taxa de juros elevada, desaceleração do consumo e instabilidade política global impactam o desempenho econômico. O agronegócio continua sendo um pilar importante, com exportações de commodities, enquanto a indústria e o setor de serviços enfrentam dificuldades devido a baixos investimentos e alta da inflação.

A inflação, acima da meta do Banco Central, tem impactado negativamente com mais intensidade o mercado de alimentos, combustíveis e energia, o que restringe o poder de compra e o crédito. O Banco Central mantém a taxa Selic elevada (acima de 12%) para controlar a inflação, o que afeta negativamente o consumo e os investimentos.

O mercado de trabalho melhorou com a queda no desemprego, mas persiste o emprego informal e salários baixos. A recuperação é desigual, com muitos ainda subempregados. O governo enfrenta um cenário fiscal delicado, com altos níveis de dívida e déficit público, e busca implementar reformas, especialmente na área social e em infraestrutura. No entanto, a resistência política dificulta avanços significativos em reformas fiscais.

Com relação ao comércio externo, o Brasil continua dependente das exportações de commodities, o que é positivo enquanto os preços globais se mantiverem favoráveis, mas vulnerável a mudanças nas políticas comerciais globais.

Em 2025, espera-se que a economia brasileira aproximadamente 2%, impulsionada pelo agronegócio, mas com necessidade de diversificação e inovação em outros setores, como energia renovável e tecnologia. Existe também a expectativa de que a inflação recue, mas de forma gradual, com redução lenta da taxa de juros. O governo precisará avançar nas reformas fiscais para controlar a dívida pública, e a reforma tributária será um tema relevante.

A geração de empregos formais e de qualidade será um desafio. A diversificação das exportações e novos acordos comerciais poderão fortalecer a economia, com foco em tecnologia e produtos industriais. O sucesso das reformas fiscais e a adaptação a novas tecnologias serão fundamentais para garantir um crescimento sustentável e enfrentar os desafios fiscais e políticos do Brasil.

A seguir apresentamos o gráfico ilustrando o PIB Brasil desde o ano 2000, com projeção para os anos de 2024 a 2028.

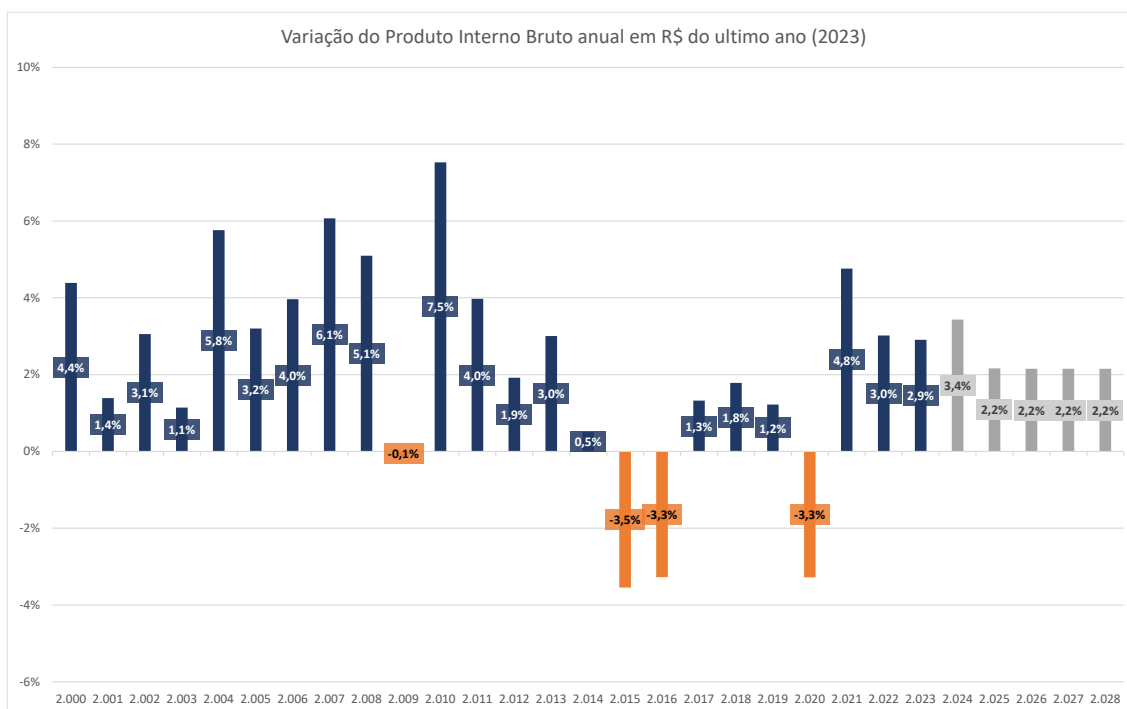

Fonte dos dados: BCB-Depec / Elaboração do gráfico: Consult

3. CONTEXTO DO MERCADO IMOBILIÁRIO BRASILEIRO

O mercado imobiliário brasileiro em 2024 apresenta um cenário diversificado, refletindo características regionais e a dinâmica de cada segmento. Com fatores macroeconômicos como a alta taxa de juros e a recuperação da economia pós-pandemia, o comportamento dos investidores e consumidores varia significativamente conforme a tipologia de imóvel. Abaixo apresentamos um breve contexto para cada segmento:

Escritórios: O mercado de escritórios segue em um processo de transformação impulsionado pelo modelo híbrido de trabalho. Em cidades como São Paulo e Rio de Janeiro, os edifícios classe A e A+ continuam a ser a preferência, especialmente nas regiões mais valorizadas, como Faria Lima e Leblon. A demanda se concentra em espaços flexíveis, com infraestrutura tecnológica avançada e certificações de sustentabilidade.

Residencial: O setor residencial é impulsionado por diferentes demandas. O programa Minha Casa, Minha Vida tem revitalizado o segmento popular, enquanto o médio e alto padrão enfrenta desafios devido ao custo do crédito imobiliário. Nas grandes cidades, há maior procura por imóveis compactos e bem localizados, refletindo mudanças no estilo de vida e no perfil familiar.

Galpões Logísticos: O setor de galpões logísticos é um dos mais dinâmicos, impulsionado pela expansão do e-commerce e pela necessidade de cadeias de suprimentos mais eficientes. Regiões estratégicas, como os eixos das rodovias Anhanguera e Dutra, em São Paulo, lideram a demanda. Os empreendimentos com alta tecnologia e localização próxima a grandes centros urbanos são os mais valorizados.

Lojas de Rua e Centros Comerciais: A retomada do varejo físico após a pandemia trouxe novo fôlego para lojas de rua e centros comerciais. Nas grandes cidades, ruas comerciais tradicionais, como Oscar Freire em São Paulo, continuam sendo polos de atração, enquanto shoppings buscam se reposicionar como espaços de experiência e conveniência.

Shoppings Centers: Os shoppings brasileiros têm se adaptado ao consumidor atual, focando em experiências, gastronomia e lazer, além de ampliar o mix de serviços e entretenimento. O setor premium, com empreendimentos voltados a classes de maior renda, apresenta melhor performance, enquanto os shoppings de médio porte enfrentam maior pressão competitiva.

Hotéis e Residências Multifuncionais: O setor hoteleiro apresenta recuperação consistente em destinos turísticos e empresariais. Paralelamente, as residências multifuncionais (como o conceito de coliving e apartamentos por assinatura) ganham força em grandes centros urbanos, atendendo a jovens profissionais e nômades digitais.

Em 2025, espera-se uma queda gradual das taxas de juros, porém com fechamento do ano ainda em patamares elevados, que continuarão a limitar o acesso ao crédito e afetar principalmente a demanda por imóveis residenciais. No entanto, alguns segmentos, como escritórios flexíveis e galpões logísticos, devem se beneficiar da reconfiguração das necessidades empresariais, com o aumento do home office e do comércio eletrônico, que demandam espaços mais eficientes e flexíveis. Além disso, a demanda por imóveis sustentáveis deve crescer, à medida que empresas e consumidores buscam reduzir custos operacionais a longo prazo, especialmente em um contexto de juros altos. Enquanto o setor residencial pode ser mais impactado, os setores de escritórios, logística e imóveis sustentáveis encontrarão oportunidades de crescimento ao atender às novas demandas do mercado.

4. SITUAÇÃO ATUAL DO MERCADO DE IMÓVEIS CONCORRENTES

Especificamente com relação ao imóvel avaliando, considerando o contexto do mercado para imóveis semelhantes quanto ao nível de oferta disponível, demanda, liquidez, absorção e momento de preços, temos o seguinte cenário:

- a) Nível de oferta: Médio;
- b) Nível de demanda: Médio;
- c) Absorção pelo mercado: Normal;
- d) Desempenho do mercado atual: Entre recessivo e equilibrado;
- e) Momento de mercado: Nível de preços entre médio e baixo, as forças de negociação estão favoráveis para o comprador.

V. AVALIAÇÃO E ANÁLISE ECONÔMICO-FINANCEIRA (MÉTODO DA RENDA)

1. MODELO DE ANÁLISE

O modelo estabelecido para a avaliação dos imóveis foi através da análise econômico-financeira por Fluxo de Caixa Descontado (DCF), contemplando o ciclo completo de vida de um empreendimento de base imobiliária para renda, podendo-se dividir genericamente em 2 períodos básicos:

- **Ciclo de Implantação:** é a fase de formatação, desenvolvimento, construção, implantação e equipagem do empreendimento até a sua inauguração e início da operação. No presente caso os imóveis já estão prontos e serão adquiridos nesta situação;
- **Ciclo Operacional:** é o período de exploração do empreendimento no conceito de renda de longo prazo, normalmente com uma fase inicial, após a implantação, de inserção gradativa no mercado, passando assim para um período de maturação ou consolidação com evolução vegetativa até atingir a maturidade representada pela estabilidade. Ao final teremos um período de declínio ou exaustão até o final da vida útil considerada. Nas projeções a fase operacional usualmente se divide em 2 partes:
 - a) Período de projeção explícita: admitindo a fase inicial de projeção, onde é possível prever-se determinado comportamento dos fluxos de caixa com certo grau de certeza, procurando abranger no mínimo as fases de inserção no mercado e maturação vegetativa;
 - b) Valor Residual: equivalente ao ciclo posterior ao de projeção explícita, normalmente representado pela fase de estabilidade, passando para a fase de declínio ou exaustão até o final da vida útil do empreendimento. Este fluxo de caixa futuro de longo prazo é substituído por um valor equivalente único no final do período de projeção explícita.

No presente caso como os empreendimentos já se encontram com contratos de aluguel em andamento ou mesmo em formalização final, a fase operacional considera este perfil de projeção.

Graficamente podemos ilustrar o modelo de análise de um empreendimento convencional de base imobiliária através da figura abaixo que resume o fluxo de caixa de um projeto desta natureza.

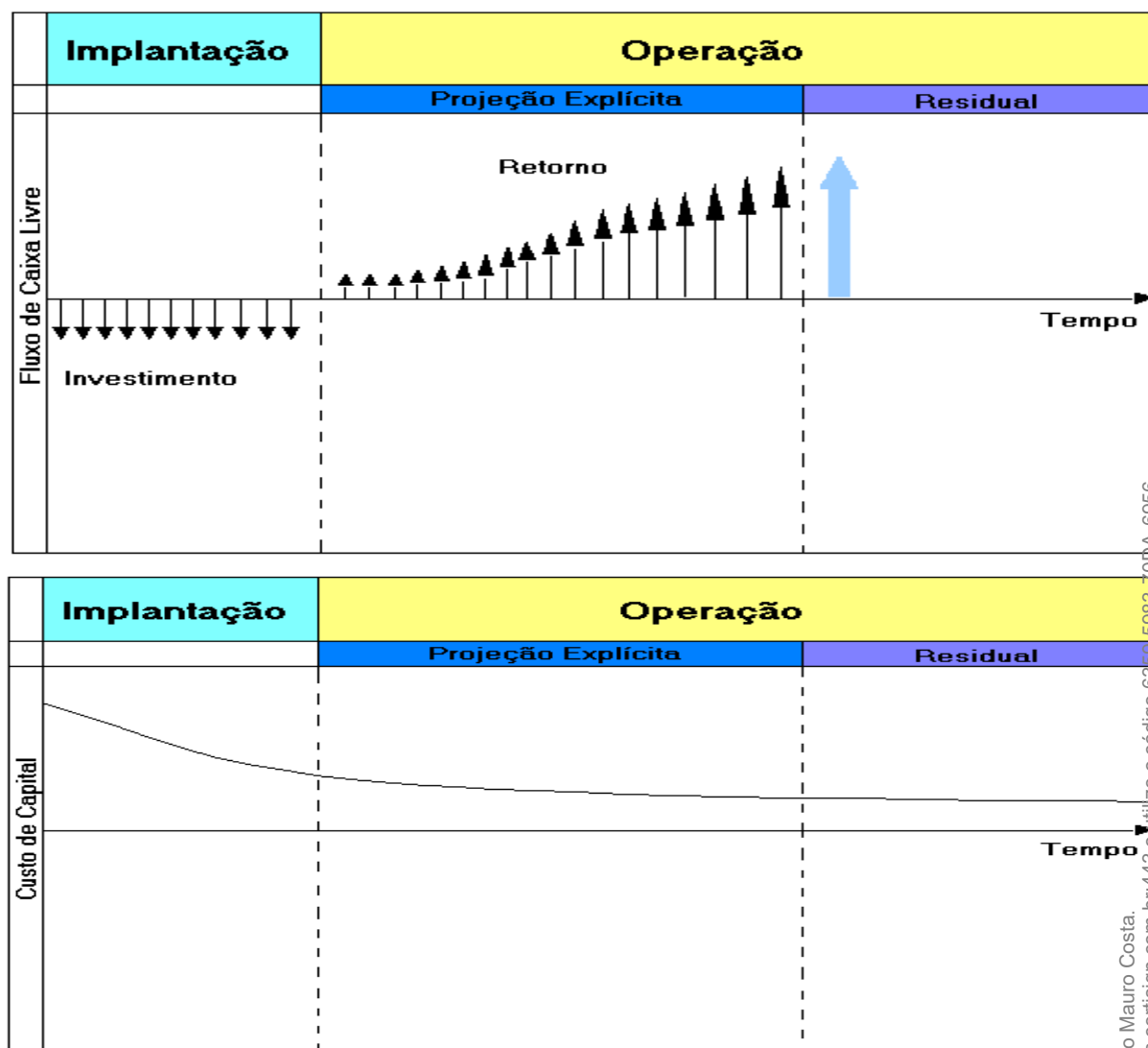

Analisando o ciclo completo de vida de um empreendimento imobiliário, o custo de capital, como em todo negócio “Start up”, tem comportamento decrescente na fase inicial conforme figura acima, variando de acordo com a estrutura de capital do projeto (dívida de longo prazo/patrimônio líquido) e também do perfil de risco de cada fase de evolução do empreendimento.

O Risco se reduz gradualmente com a materialização física do projeto no Ciclo de Implantação e posteriormente a medida que o negócio alcança a sua maturidade no Ciclo Operacional, o risco usualmente se estabiliza no nível de outros empreendimentos consolidados e performados.

Nesta linha de raciocínio, tendo em vista o estágio operacional dos empreendimentos avaliados, faremos a análise econômico-financeira focando no período operacional futuro, analisando a expectativa de receitas, despesas e investimentos projetados, fixando o fluxo de caixa esperado e gerando referenciais e indicadores de viabilidade que embasem um arbitramento de valor, seguindo as seguintes etapas de cálculo:

- a) **Fluxo de Caixa do Projeto:** consolidação de um fluxo de caixa esperado para o projeto de investimento, abrangendo os investimentos para aquisição (incognita da avaliação) e operação (renda de longo prazo), encerrando assim o ciclo de análise.
- b) **Custo de Capital:** determinação da taxa de desconto dos fluxos de caixa futuros, no conceito de custo de capital, dimensionando a atratividade do investidor frente ao risco futuro do investimento, variável e decrescente em relação ao momento de evolução em que se encontra o projeto. Este modelo fixa um custo de capital na visão do investidor posicionado em cada período de evolução do projeto;
- c) **Valor Econômico do Empreendimento:** fixado o fluxo de caixa esperado e definido um custo de capital específico para cada período, efetua-se o desconto dos fluxos futuros com base em cada taxa de desconto, obtendo o valor do empreendimento;
- d) **Análise de sensibilidade do modelo:** verificando-se variável por variável sua influência no resultado final e hierarquizando-as em função de sua representatividade no resultado esperado;
- e) **Análise de Desvios:** é evidente que as previsões carregam em si, um certo grau de incertezas e limitações, principalmente quando pensamos no mercado econômico financeiro e, mais ainda, em se tratando da economia brasileira.

O grau de incertezas, ou seja, o risco, estará intimamente ligado com a probabilidade de ocorrência dos eventos em estudo. A definição mais simples e prática segundo José Roberto Securato em seu livro “Decisões Financeiras em Condições de Risco” parece ser a dada por Salomon e Pringle: “risco é o grau de incerteza a respeito de um evento”.

A análise de desvios é fundamental em um estudo desta natureza visto que estamos trabalhando com expectativas de resultados dependentes de situações que irão ocorrer no futuro.

Neste caso a análise será efetuada através de simulações de variações de cenários nas variáveis chaves.

2. PRESSUPOSTOS, RESSALVAS E FATORES LIMITANTES

Para a análise deste empreendimento objeto deste estudo foram formuladas algumas premissas básicas e pressupostos que são fundamentais nos resultados obtidos. Estas condições se não atendidas podem alterar as conclusões do estudo, representando fatores limitantes do uso do relatório, as quais detalhamos abaixo:

- o valor monetário usado neste relatório refere-se ao poder de compra do Real – R\$ na data base da avaliação, no conceito de moeda de poder aquisitivo constante;
- A condução da política econômica brasileira que havia atingido consensualmente a maturidade, com o compromisso de equilíbrio, se desviou deste cenário e não conseguiu manter a estabilidade macro-econômica, exigindo mais recentemente uma correção de rota para retomar seu caminho de estabilidade. Nesta nova conjuntura o país seguirá numa rota ponderada por suas limitações políticas e econômicas, considerando-se as seguintes diretrizes:
 - Poderá haver avanços institucionais relevantes de médio prazo que potencializem as condições de desenvolvimento;
 - Haverá pressões por políticas sustentáveis, exigindo a não-adoção de políticas que possam gerar um crescimento maior, mas que impliquem em desequilíbrios como já vinham se verificando nas gestões federais anteriores;
 - No âmbito do crescimento econômico de longo prazo não é factível imaginar que o país volte a exibir números verificados na época do “milagre econômico” ou mesmo da primeira década deste século, contudo no longo prazo poderá crescer a taxas compatíveis com os países em desenvolvimento, após ultrapassar nos próximos anos este período de ajuste;
 - Em relação a taxa de juros real esperamos a manutenção dos patamares atuais com pequenas oscilações no médio e longo prazo compatíveis com a o mercado internacional para países em desenvolvimento;
- as autorizações, licenças, alvarás, estudos técnicos ou outros documentos legais necessários a aprovação, construção e funcionamento dos empreendimentos estão ou serão viabilizados na forma exigida pelos órgãos competentes;
- os aspectos técnicos construtivos foram ou serão executados adequadamente, não ocorrendo vícios ou defeitos nas obras que tragam conseqüências negativas no futuro afetando o desempenho dos empreendimentos;
- a avaliação considerou os valores, condições e particularidades do contrato de locação existente, bem como os parâmetros e condições levantadas com base em pesquisa de mercado;

- nos cenários específicos da Operação de Buy to Lease e do Fundo de Investimento Imobiliário – FII admitimos que o contrato, caso seja “atípico”, será cumprido até o final, sem vacância, contudo com uma provisão para eventuais inadimplências. Caso não seja “atípico” será considerada uma provisão para vacância que aumenta gradualmente ao longo do prazo remanescente dos contratos;
- trabalhamos com as bases informadas pela solicitante de datas, valores, prazos e condições comerciais;
- o empreendimento está livre de ônus, dívidas ou pendências referentes a eventos do passado;
- o empreendimento foi avaliado considerando que terá a mesma carga de impostos de pessoas jurídicas convencionais tributadas pelo lucro presumido, visto que o valor de mercado, bem como a viabilidade do empreendimento, deve ser avaliado no contexto do mercado aberto, sempre pressupondo as condições e variáveis de um participante de mercado “típico”, desconsiderando-se condições especiais e estruturas específicas da entidade em avaliação;
- no cenário específico do Fundo de Investimento Imobiliário – FII admitimos que o fundo irá se beneficiar totalmente da isenção de impostos para as receitas do FII e também para o rendimento do cotista;
- a avaliação considera o imóvel mobiliado admitindo que os móveis dos conjuntos são de propriedade do FII;
- o padrão dos móveis e investimentos efetuados no conjunto consideram a seguinte descrição: retirada do ar condicionado central do prédio e troca pelo sistema VRF entre as marcas: Daikin, LG ou Samsung; exaustão e renovação de ar externo; piso elevado monolítico; cabeamento estruturado categoria 6 certificado da marca Furukawa em todas as posições; rack montado com patch panels da marca Furukawa; carpete em placas e piso vinílico importados; cadeiras das marcas Mackey ou Flexform com 6/7 anos de garantia; Mobiliário feito sob medida com 5 anos de garantia; marcenaria especial incluindo painéis ripados; porcelanatos grandes formatos da marca Eliane; louças e metais Deca; bancadas em mármore; sistema de sprinklers e detectores de fumaça; CFTV e controle de acesso instalados; maior parte das divisórias em vidro temperado 10mm com perfil metálico com pintura eletrostática; substituição de 100% das instalações elétricas e hidráulicas do conjunto, muitas vezes incluindo o alimentador elétrico que vem da rua; iluminação 100% em LED; forro mineral importado NRC > 0,90; septos acústicos em todas as divisórias; fornecimento de espelhos e lousas em vidro serigrafado; persianas rolô com tecido importado e correntes metálicas, entre outras apresentadas no contrato de locação;

- os parâmetros complementares adotados para arbitramento de cenário foram fixados apenas para reproduzir com mais realidade as transações previstas, podendo apresentar mudanças no momento de ocorrência do fato em função de dependerem de diversas variáveis não monitoráveis no âmbito do planejamento dos empreendimentos.

Desta forma, ressaltamos que os valores referenciais e indicadores de viabilidade obtidos neste estudo estão vinculados as premissas estabelecidas e aos cenários arbitrados para simulação, devendo o decisor analisar estes resultados em conjunto com os parâmetros fixados no modelo de projeção.

3. FLUXO DE CAIXA LÍQUIDO DO ACIONISTA(FCFE)

Em termos gerais, os fluxos de caixa são os fluxos que sobram após o pagamento de despesas operacionais, impostos e quaisquer pagamentos de capital de terceiros (Debt), mas antes que sejam feitos distribuição de dividendos ou remuneração de cotistas representados por capital próprio (Equity).

No presente caso, projetamos os fluxos de caixa do proprietário considerando a estrutura de uma empresa convencional e com remuneração variável de forma a zerar o fluxo de caixa, repassando para os cotistas 100% dos resultados.

Neste contexto estaremos verificando a viabilidade de investimento na visão dos cotistas que nesta modelagem representam os investidores do negócio.

Pessoa Jurídica Convencional		Acionistas	
+	Receitas Operacionais	-	Integralização dos Acionistas
	Aluguéis Efetivos	+	Distribuição de Dividendos
	Receitas de estacionamento	-	Impostos
	Outras receitas	+	Valor Residual
		=	Fluxos de Caixa Líquidos dos Acionistas
-	Impostos sobre receitas		
	PIS		
	COFINS		
-	Despesas Operacionais		
	Despesas de condomínio/IPTU (vacância)		
	Inadimplência irrecuperável		
	Gestão de contratos de locação		
=	Lucro antes juros, imp., deprec. e amortiz. (EBTIDA)		
-	Depreciação		
=	Lucro antes de juros e Impostos (EBIT)		
-	Impostos (IR/CSSL)		
=	Lucro líquido		
+	Depreciação e Amortização		
=	Fluxos de Caixa Provenientes de Operações		
-	Investimento em novos ativos		
-	Reinvestimentos para reposição de ativos		
=	Fluxos de Caixa Operações + Investimentos		
=	Fluxos de Caixa Acumulados		
+	Integralização dos Acionistas		
=	Fluxos de Caixa Acumulados		
-	Pagamento de Dividendos a Acionistas		
=	Fluxos de Caixa Líquidos da Entidade		
+	Valor Residual		
=	Fluxos de Caixa Líquidos Final		

Como o CAPM produz taxas para serem aplicadas em fluxos de caixa após os impostos, as projeções de fluxo foram também elaborados da mesma forma, o que compatibiliza os referenciais e conceitos entre as composições do fluxo de caixa e da taxa de desconto que irão determinar o valor presente.

Este cálculo deve sempre considerar as condições e variáveis de um participante de mercado “típico”, desconsiderando-se condições especiais e estruturas específicas da entidade em avaliação, admitindo-se como premissa neste caso que o referencial de tributação “típico” é o de uma empresa convencional investidora em imóveis para locação tributada com base no lucro presumido.

Os parâmetros utilizados para o arbitramento do fluxo mais provável estão apresentados nos itens seguintes.

3.1 PARÂMETROS PARA PROJEÇÃO DE RESULTADOS

Os parâmetros para a projeção de fluxos de caixa esperados para o empreendimento avaliando estão apresentados a seguir, destacando-se que as receitas operacionais são compostas basicamente pelo aluguel do empreendimento, sendo que as bases adotadas para as projeções dos alugueis existentes foram fornecidas pela solicitante conforme abaixo relacionadas:

Bases dos contratos	Contrato 50
Cenário : BuyToLease	29_Mykonos_5 1_52
Área Locável (m2)	572,07
Aluguel contratado - R\$/m2	126,30
Aluguel contratado	72.253,60
Data base aluguel contratado	01/02/2024
Mês de reajuste	2
Periodicidade de reajuste	12
Periodicidade de pagamento	1
Índice de reajuste	FIPCA
Data de início do contrato	03/02/2020
Data de início do pagamento	03/03/2020
Data de fim de contrato	03/02/2030
Locatários	29_Mykonos_5 1_52
1 - Aluguel corrigido vigente - data início pagamento	72.253,60
2 - Aluguel ajustado em moeda constante - data início pagamento	71.648,81
3 - Aluguel data base estudo - data início pagamento	74.745,89

- (1) **Aluguel corrigido vigente:** Valor atual do aluguel
- (2) **Aluguel ajustado em moeda constante:** Valor do aluguel em moeda constante no primeiro mês do fluxo projetado (aluguel corrigido ajustado em função da perda pela restrição do reajuste anual)
- (3) **Aluguel data base estudo:** Valor do aluguel contratado atualizado sem a restrição do reajuste anual, hipoteticamente como se fosse permitido reajustar mensalmente.

Para as projeções de receitas de alugueis após o término dos contratos relacionados anteriormente e para as unidades disponíveis, projetamos valores esperados por metro quadrado de locação com base na pesquisa de mercado anexa, admitindo-se os parâmetros de projeção conforme abaixo:¹

Parâmetros esperados de mercado	<u>Contrato 50</u>
	29_Mykonos_51
Cenário : BuyToLease	_52
Aluguel de mercado inicial - R\$	83.534
Aluguel de mercado inicial - R\$/m2	146,02
Aluguel de mercado estabilizado - R\$/m2	174,01
Prazo para atingir estabilização de mercado - meses	60
Prazo de manutenção da estabilização de mercado - meses	192
Aluguel de mercado no final vida útil - R\$/m2	165,31
Ocupação inicial - %	100%
Prazo de ocupação até estabilizar vacância - meses	62
Vacância estabilizada - %	2,5%
Prazo de manutenção da estabilização de vacância - meses	96
Vacância no final da vida útil - %	7,0%
Encargos áreas vagas inicial - R\$/m2	33,34
Prazo para estabilizar os encargos áreas vagas - meses	12
Encargos áreas vagas estabilizado - R\$/m2	33,34
Vida útil remanescente de projeção (anos)	41

¹ A pesquisa de mercado em anexo considerou imóveis mobiliados para definição do valor de mercado de locação das unidades.

A evolução dos unitários de mercado para o imóvel em análise pode ser visualizada na ilustração abaixo:

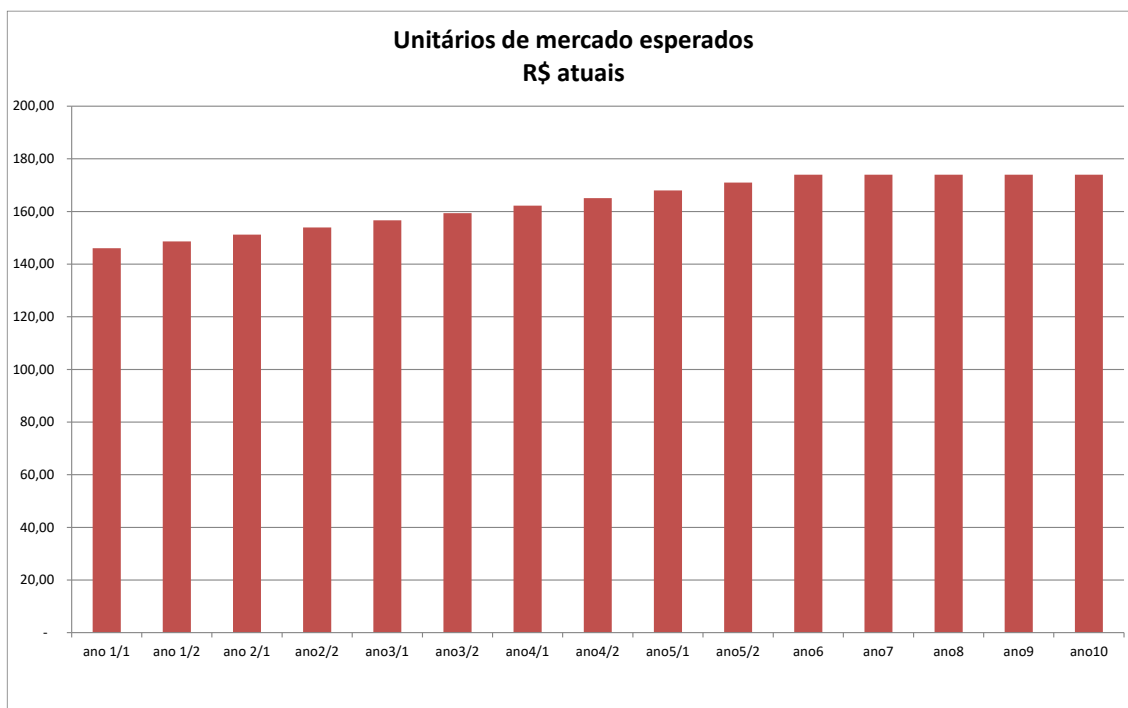

Com base nas condições dos contratos existentes e as expectativas de evolução de mercado, teremos a seguinte projeção de receitas para os próximos anos:

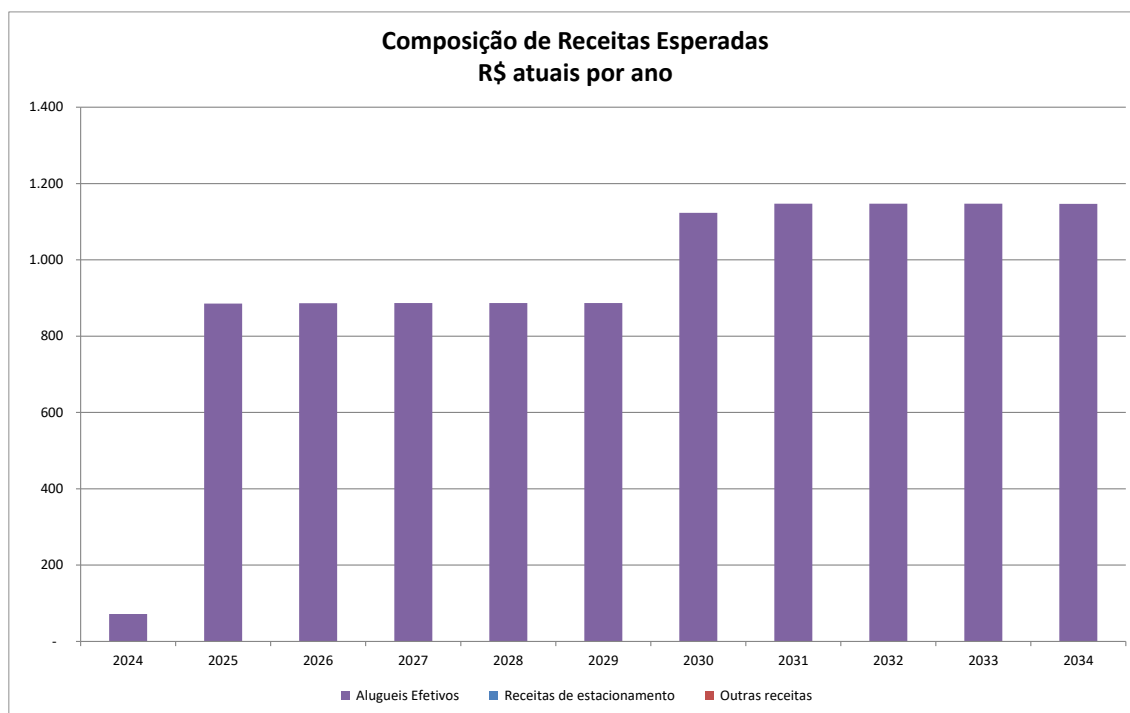

O nível de vacância esperado pode ser visualizado abaixo, estabelecendo uma provisão para eventuais áreas vagas, projetando a ocupação das unidades conforme parâmetros apresentados anteriormente:

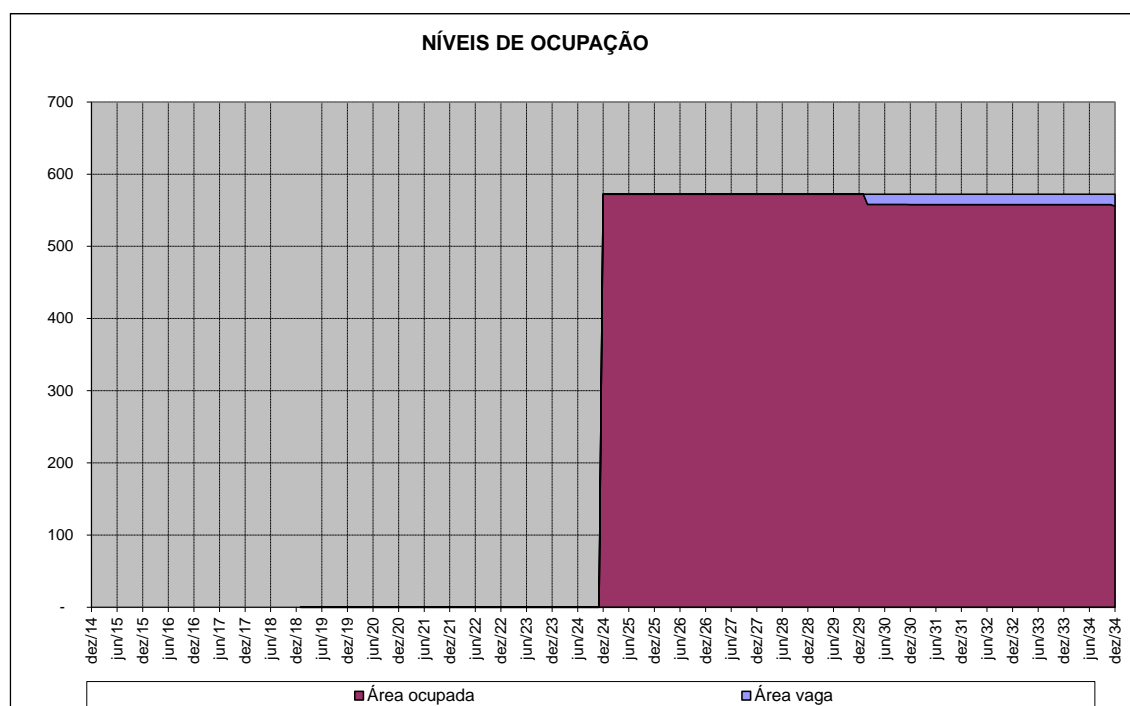

Este documento foi assinado eletronicamente por Roberto Mauro Costa. Para verificar as assinaturas vá ao site <https://assinaturas.certisign.com.br:443> e utilize o código 6359-5983-70DA-6956.

Sobre os alugueis foi aplicado um deflator que ajusta a perda real de receitas em moeda constante em função de o reajuste não ser feito em periodicidades inferiores a 12 meses. Para isto utilizou-se uma inflação inicial de 5,2% a.a. chegando a 3,4% a.a. em 5 anos e mantendo-se constante até o final da projeção.

Definidas as bases das receitas, partimos para as projeções das despesas operacionais que reduzirão o resultado líquido.

Estas despesas são representadas basicamente por provisões para encargos de áreas vagas (condomínio e IPTU) que devem ser assumidos pelos proprietários, além das despesas de gestão dos contratos de locação e uma provisão para eventuais inadimplências irrecuperáveis. Também foi considerado um Fundo de Reposição de Ativos de responsabilidade dos proprietários do imóvel.

A título de impostos diretos considerou-se o PIS (0,65%) e COFINS (3,00%) aplicados sobre a receita efetivamente recebida.

Com relação ao Imposto de Renda e Contribuição Social sobre os lucros, foram considerados como uma pessoa jurídica convencional, tributada sobre o lucro presumido, computando-se sempre o pagamento do adicional após o limite, cujas alíquotas sobre as receitas de principal são as seguintes:

IR (Lucro Presumido até limite)	4,80%
IR (Lucro Presumido adicional após o limite)	3,20%
Cont. Social (Lucro Presumido)	2,88%

Com relação às despesas operacionais e de investimentos no imóvel (Capex) temos as seguintes informações sobre os montantes realizados nos anos de 2021 a 2024:

1. Investimentos em Capex efetuadas pelo proprietário: Não informado;
2. Despesas Operacionais
 - a. Condomínio/IPTU efetuadas pelo proprietário (áreas disponíveis) e pelo locatário:
Condomínio: Não informado;
IPTU: : Não informado;
 - b. Manutenção/conservação efetuadas pelo proprietário: Não informado;
 - c. Manutenção/conservação efetuadas pelo locatário: Não informado;
 - d. Outras despesas efetuadas pelo proprietário: Não informado.

Adicionalmente consideramos as provisões para reinvestimentos reais, que compõem o Fundo de Reposição de Ativos que foi projetado com base no conceito de depreciação de edificações conforme critério de Kuentzle, que estabelece menor intensidade de depreciação na fase inicial de vida do prédio, aumentando com o envelhecimento da construção seguindo a equação de uma parábola. A vida útil real arbitrada foi de 70 anos total, ajustando cada imóvel em função da sua idade aparente e considerando que o FRA provisionado pelos proprietários refere-se a 20% desta depreciação calculada.

O valor residual foi calculado com base no valor presente dos fluxos futuros estimados para a fase posterior de projeção explícita de 10 anos, considerando o prazo restante da vida útil do imóvel, representando um ciclo de maturação vegetativa ou estabilidade, passando para a fase de declínio e exaustão até o final da vida útil considerada. Considerando que nesta fase sem um investimento significativo para reciclagem profunda (conceito de “retrofit”) este perde qualidade e portanto a renda é decrescente em função dos aspectos mercadológicos, físicos e tecnológicos, visto que as taxas de depreciação vão se acentuando.

Este critério adotado pode ser comparado ao conceito tradicional de estabelecer uma perpetuidade ao final do ciclo de projeção explícita que teria um resultado equivalente caso adotássemos uma taxa de desconto de 8,4% ao ano. Na comparação ao conceito de capital potencial de mercado seria um equivalente a 10,8% ao ano.

Com base nos parâmetros de projeção estabelecidos obtivemos os fluxos futuros esperados apresentados em anexo, que apresentam a seguinte conformação ilustrativa:

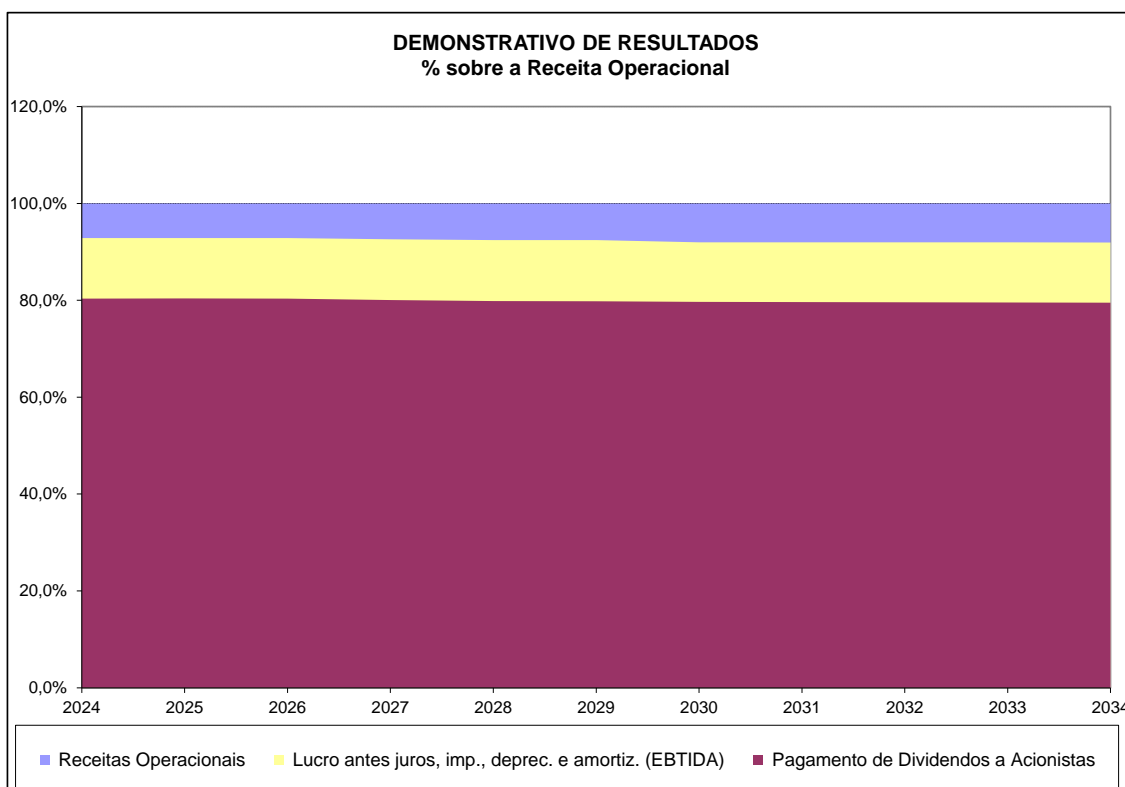
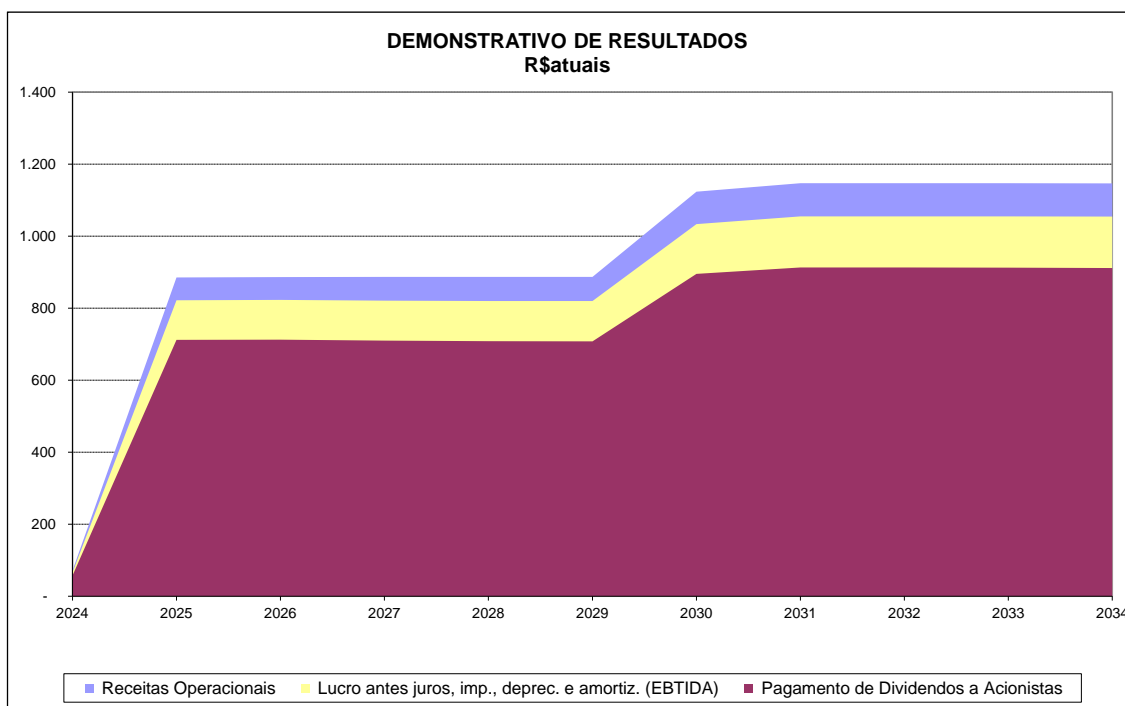

Este documento foi assinado eletronicamente por Roberto Mauro Costa. Para verificar as assinaturas vá ao site <https://assinaturas.certisign.com.br:443> e utilize o código 6359-5983-70DA-6956.

4. CUSTO DE CAPITAL

A taxa utilizada para descontar o fluxo de caixa do cotista converte o fluxo de caixa futuro em valor presente para os cotistas que esperam ser recompensados pelo custo de oportunidade de se investir recursos em um negócio específico em vez de investir em outros negócios com risco equivalente.

O princípio mais importante a ser seguido quando se calcula o custo de capital é que ele tem de ser consistente com o método de avaliação e com a definição do fluxo de caixa a ser descontado.

Para estimar-se os custos de financiamento de capital próprio (K_e), utilizou-se uma combinação de parâmetros do mercado norte-americano e de mercados emergentes, uma vez que os indicadores nacionais são escassos e isoladamente provocam distorções no modelo, recomendando-se adotar os prêmios de mercado praticados nos Estados Unidos e a taxa livre de risco vigente dentro da realidade brasileira, que já inclui um prêmio pelo Risco Brasil.

Além de adotar uma taxa livre de risco que já tem o Risco Brasil embutida, alguns ajustes devem ser feitos para adequar os parâmetros internacionais a realidade brasileira e também as características específicas da avaliação em referência, abordando no cálculo os efeitos do nível de diversificação da carteira do potencial investidor e também do nível de liquidez e porte deste perfil de ativo no mercado local e no estágio de desenvolvimento em que está.

O cálculo foi efetuado dentro do conceito tradicional de CAPM – Capital Asset Pricing Model, estimando-se a taxa de juros livre de risco e o prêmio pelo risco em função do Beta para o negócio em estudo, conforme fórmula abaixo:

$$K_e = R_f + (R_p \times \text{Beta}) + R_{liq}$$

Onde:

Rf = taxa de retorno livre de risco

Rp = prêmio de risco esperado para o mercado em geral

Beta = risco sistemático da empresa (eventualmente o Beta Total incluindo o risco não sistemático)

Rliq = risco de liquidez e porte

Para a taxa livre de risco (Rf) foi utilizado o parâmetro de títulos do tesouro nacional (fonte NTN B com vencimento em 15/08/2032- média móvel de 12 meses), fixando em 6,10% ao ano no momento atual e em 4,50% para o cálculo do valor residual.

Com relação à taxa de retorno do mercado em geral (Rp) foi considerado o prêmio médio de 5,95% ao ano (fonte Aswath Damodaran – média últimos 50 anos) acima da taxa livre de risco conforme históricos de performance de longo prazo dos índices de ações nos Estados Unidos.

No que se refere à adoção do indicador de risco Beta para o empreendimento, optamos por nos orientar em função do Beta médio de empresas do setor de Real Estate (Operations & Services) em mercados emergentes, conforme divulgado por Aswath Damodaran.

O prêmio pelo risco de liquidez e tamanho do negócio, visto que todos os referenciais para a formação da taxa de desconto se basearam em parâmetros de empresas negociadas em bolsa e de porte relevante, foi arbitrado para ajustar tanto as diferenças de valores entre empresas negociadas em bolsa e não negociadas em bolsa, ou seja, com baixa liquidez em relação às empresas de capital aberto, como também em relação ao porte da empresa (“small cap”), haja vista que as pequenas empresas normalmente apresentam spreads em seus custos de capital em relação as empresas de maior porte.

Os indicadores de risco Beta e prêmio pelo risco de liquidez arbitrados foram baseados em médias setoriais contudo ajustados para o contexto específico do empreendimento avaliando em função de algumas características, tais como: localização, nível de especialização ou customização, qualidade do inquilino (risco de crédito), tipo de contrato de locação (convencional ou atípico), prazo remanescente do contrato, nível de concentração da renda e estágio de maturação do empreendimento.

Consideramos as taxas de atratividade de investidores do mercado imobiliário e fixamos o beta médio desalavancado de 0,42 e o prêmio pelo risco de liquidez de 0,40%, para o momento atual em que o empreendimento já está operando e considerando-se suas características específicas conforme aspectos relacionados.

Na fórmula de cálculo do Ke não foi considerado o Beta alavancado, admitindo-se que o investimento é financiado totalmente com capital próprio.

Assim, o custo de capital adotado como taxa de desconto do fluxo de caixa para o investidor é o seguinte:

$$K_e = 6,10\% + (5,95\% \times 0,42) + 0,40\% = 9,00\% \text{ (data base da avaliação)}$$

$$K_e = 4,50\% + (5,95\% \times 0,51) + 0,50\% = 8,03\% \text{ (valor residual)}$$

Estes parâmetros de rentabilidade foram dimensionados pelos critérios do CAPM apresentados anteriormente, mas também checados e confrontados com os níveis de taxas de atratividade de participantes do mercado imobiliário nacional em cada fase de evolução do ciclo de vida de empreendimentos desta natureza e tem sido validado em diversas avaliações executadas pela Consult em sua longa história de atuação neste segmento.

5. VALOR ECONÔMICO DO EMPREENDIMENTO (NPV)

O valor econômico equiparado ao valor justo do empreendimento foi calculado com base no critério do Fluxo de Caixa Descontado (DCF – Discounted Cash Flow), dentro do conceito de valor presente líquido (NPV), considerado em cada data analisada o fluxo de caixa futuro descontado pelo respectivo custo de capital (Ke) calculado no item anterior, conforme fórmula abaixo:

$$NPVi = \sum_{i=1}^n \frac{FCFi}{(1 + Ke)^i}$$

Onde:

NPVi = Valor Econômico do empreendimento na data (i)

FCFi = Fluxo de Caixa Líquido dos cotistas na Data (i)

Ke = custo de capital próprio

Neste valor presente está incorporado os custos de aquisição do imóvel (ITBI e registros) que devem ser excluídos para obter o valor de aquisição do imóvel puro (incógnita da avaliação).

Com base em toda a análise e no contexto atual do empreendimento e do mercado, obtivemos o seguinte valor para o imóvel avaliando:

Valor de Mercado: R\$ 9.540.000,00

Não podemos esquecer também que o investidor deve ter consciência que qualquer decisão com base nestas informações deve ser precedida de uma análise cuidadosa das premissas e parâmetros fixados para a simulação, visto que estes resultados são vinculados aos cenários arbitrados, podendo apresentar diferenças em suas variáveis que carregam normalmente um grau de incerteza usual nestes modelos de simulação.

VI. CONCLUSÃO

Diante dos critérios expostos, concluímos o seguinte valor para o empreendimento avaliando para a data base de novembro/2024:

Valor de Mercado: R\$ 9.540.000,00

Consideramos que o valor justo para os imóveis avaliados é o indicado acima para a finalidade do presente trabalho (registros contábeis), contudo é importante esclarecer que, em função da conjuntura do mercado atual e das expectativas de comportamento futuro, bem como as condições especiais do instrumento financeiro (FII) que detém a propriedade, outros referenciais de valor podem ser arbitrados, conforme apresentado nos anexos.

É importante ressaltar que este relatório é formado por estimativas e projeções estruturadas pela Consult em um modelo de análise econômico-financeira, baseada em dados fornecidos pelo administradores e levantamentos de mercado efetuados por nossa equipe técnica. Estes demonstrativos, estimativas e projeções refletem significativamente premissas e julgamentos em relação aos futuros resultados esperados, incluindo pressupostos do plano de operação, da conjuntura econômica, entre outras premissas das quais dependem os resultados projetados.

Desta forma ratificamos que a Consult não está por meio deste relatório fornecendo qualquer garantia de que os valores aqui contidos são verdadeiros e representam resultados e performances assegurados. A performance efetiva dos empreendimentos está sujeita a um número de fatores não controláveis pela Consult e o administrador, incluindo-se principalmente a conjuntura econômica, os valores de locação, taxas de vacância, política de impostos e outras variáveis relevantes.

Este relatório não deve ser considerado como uma recomendação de investimento ou desinvestimento.

**PELO DEPARTAMENTO TÉCNICO
DA
CONSULT SOLUÇÕES PATRIMONIAIS**

Documento assinado digitalmente² por

ROBERTO MAURO COSTA
ENGº CIVIL - CREA Nº 0600.633.883

² Vide certificação digital da assinatura na última página do documento.

VII. TERMO DE ENCERRAMENTO

Nada mais havendo a ser esclarecido, damos por encerrado o presente laudo de nº 29.405.029/1124, que se compõe de 58 (cinquenta e oito) folhas computadorizadas de um só lado, sendo a última folha datada.

Em anexo:

- fluxo de caixa anual projetado – cenário buy to lease
- fluxo de caixa mensal projetado – cenário buy to lease
- pesquisa de valores de locação
- simulação de referenciais de valores no contexto do mercado aberto
- fluxo de caixa anual projetado – cenário mercado aberto
- fluxo de caixa mensal projetado – cenário mercado aberto
- simulação de referenciais de valores no contexto do FII
- fluxo de caixa anual projetado – cenário FII
- fluxo de caixa mensal projetado – cenário FII

Osasco, 24 de janeiro de 2025.

FLUXO DE CAIXA ANUAL PROJETADO CONTEXTO BTL

Este documento foi assinado eletronicamente por Roberto Mauro Costa.
Para verificar as assinaturas vá ao site <https://assinaturas.certisign.com.br:443> e utilize o código 6359-5983-70DA-6956.

Pessoa Jurídica Convencional		Cenário: BuyToLease												
		Ano	2024	2025	2026	2027	2028	2029	2030	2031	2032	2033	2034	Total
	R\$ em moeda constante													
+	Receitas Operacionais		72	885	887	887	887	887	1.123	1.147	1.147	1.147	1.147	10.215
-	Área locável (m2)		48	572	572	572	572	572	572	572	572	572	572	
-	Unitário de mercado locação (R\$/m2)		146	145	151	156	162	167	171	171	171	171	171	
-	Potencial de Mercado de Aluguéis		84	998	1.034	1.071	1.110	1.149	1.177	1.177	1.177	1.177	1.177	11.329
-	Vacância do empreendimento		0,0%	0,0%	0,0%	0,0%	0,0%	0,0%	2,3%	2,5%	2,5%	2,5%	2,5%	
-	Área vaga (m2)		-	-	-	-	-	-	13	14	14	14	14	
-	Aluguéis Efetivos		72	885	887	887	887	887	1.123	1.147	1.147	1.147	1.147	10.215
-	Receitas de estacionamento		-	-	-	-	-	-	-	-	-	-	-	-
-	Outras receitas		-	-	-	-	-	-	-	-	-	-	-	-
-	Impostos sobre receitas		3	32	32	32	32	32	41	42	42	42	42	373
-	PIS		0	6	6	6	6	6	7	7	7	7	7	66
-	COFINS		2	27	27	27	27	27	34	34	34	34	34	306
-	Despesas Operacionais		3	31	31	33	35	35	49	50	50	50	51	418
-	Despesas de condomínio/ IPTU (vacância)		-	-	-	-	-	-	5	6	6	6	6	28
-	Inadimplência irrecoverável		0	1	1	3	4	4	6	6	6	6	6	43
-	Gestão e comercialização de contratos de locação		2	30	30	30	30	30	38	39	39	39	39	347
-	Despesas recorrentes FII		-	-	-	-	-	-	-	-	-	-	-	-
-	Despesas iniciais de estruturação e distribuição		-	-	-	-	-	-	-	-	-	-	-	-
=	Lucro antes juros, imp., deprec. e amortiz. (EBTIDA)		67	822	823	821	820	820	1.033	1.055	1.055	1.055	1.054	9.425
-	Depreciação		0	0	0	0	0	0	0	0	0	0	0	0
=	Lucro antes de juros e Impostos (EBIT)		67	822	823	821	820	820	1.033	1.055	1.055	1.055	1.054	9.425
-/+	Receitas/Despesas financeiras		-	(0)	0	(0)	(0)	(0)	(0)	(0)	(0)	(0)	(0)	(0)
=	Lucro antes de Impostos		67	822	823	821	820	820	1.033	1.055	1.055	1.055	1.054	9.425
-	Impostos (IR/CSSL)		8	96	96	96	96	96	122	125	125	125	125	1.111
=	Lucro líquido		59	726	727	724	723	723	911	930	930	930	930	8.313
+	Depreciação e Amortização		0	0	0	0	0	0	0	0	0	0	0	0
=	Fluxos de Caixa Provenientes de Operações		59	726	727	724	723	723	911	930	930	930	930	8.313
-	Investimento em novos ativos		6.953	-	-	-	-	-	-	-	-	-	-	6.953
-	Reinvestimentos para reposição de ativos		1	14	14	15	15	16	16	17	17	18	18	161
=	Fluxos de Caixa Operações + Investimentos		(6.895)	712	712	710	708	708	895	913	913	912	912	1.200
=	Fluxos de Caixa Acumulado		(6.895)	(6.184)	(5.471)	(4.761)	(4.053)	(3.346)	(2.451)	(1.537)	(624)	288	1.200	
+	Integralização dos Acionistas		6.953	-	-	-	-	-	-	-	-	-	-	6.953
+	Reservas e provisões		-	-	-	-	-	-	-	-	-	-	-	-
=	Fluxos de Caixa Acumulado		6.953	6.953	6.953	6.953	6.953	6.953	6.953	6.953	6.953	6.953	6.953	
-	Pagamento de Dividendos a Acionistas		58	712	712	710	708	708	895	913	913	912	912	8.152
=	Fluxos de Caixa Líquidos do período		0	(0)	(0)	0	(0)	0	0	(0)	0	(0)	0	0
=	Aplicações + Disponibilidades		0	(0)	(0)	0	0	0	0	0	0	0	0	0
Acionistas														
-	Integralização dos Acionistas		6.953	-	-	-	-	-	-	-	-	-	-	6.953
+	Distribuição de Dividendos		58	712	712	710	708	708	895	913	913	912	912	8.152
-	Impostos		-	-	-	-	-	-	-	-	-	-	-	-
+	Valor Residual		-	-	-	-	-	-	-	-	-	-	10.875	10.875
=	Fluxos de Caixa Líquidos dos Acionistas		(6.895)	712	712	710	708	708	895	913	913	912	11.787	12.075

Pessoa Jurídica Convencional		Cenário: BuyToLease											
Ano		2024	2025	2026	2027	2028	2029	2030	2031	2032	2033	2034	Total
	R\$ em moeda constante												
+	Receitas Operacionais	100,0%	100,0%	100,0%	100,0%	100,0%	100,0%	100,0%	100,0%	100,0%	100,0%	100,0%	100,0%
-	Área locável (m2)												
-	Unitário de mercado locação (R\$/m2)	116,6%	112,8%	116,7%	120,8%	125,1%	129,6%	104,7%	102,6%	102,6%	102,6%	102,6%	110,9%
-	Potencial de Mercado de Aluguéis												
-	Vacância do empreendimento												
-	Área vaga (m2)												
-	Aluguéis Efetivos	100,0%	100,0%	100,0%	100,0%	100,0%	100,0%	100,0%	100,0%	100,0%	100,0%	100,0%	100,0%
-	Receitas de estacionamento	0,0%	0,0%	0,0%	0,0%	0,0%	0,0%	0,0%	0,0%	0,0%	0,0%	0,0%	0,0%
-	Outras receitas	0,0%	0,0%	0,0%	0,0%	0,0%	0,0%	0,0%	0,0%	0,0%	0,0%	0,0%	0,0%
-	Impostos sobre receitas	3,7%	3,7%	3,7%	3,7%	3,7%	3,7%	3,7%	3,7%	3,7%	3,7%	3,7%	3,7%
-	PIS	0,7%	0,7%	0,7%	0,7%	0,7%	0,7%	0,7%	0,7%	0,7%	0,7%	0,7%	0,7%
-	COFINS	3,0%	3,0%	3,0%	3,0%	3,0%	3,0%	3,0%	3,0%	3,0%	3,0%	3,0%	3,0%
-	Despesas Operacionais	3,5%	3,5%	3,5%	3,8%	3,9%	3,9%	4,4%	4,4%	4,4%	4,4%	4,4%	4,1%
-	Despesas de condomínio/ IPTU (vacância)	0,0%	0,0%	0,0%	0,0%	0,0%	0,0%	0,5%	0,5%	0,5%	0,5%	0,5%	0,3%
-	Inadimplência irrecoverável	0,1%	0,1%	0,1%	0,4%	0,5%	0,5%	0,5%	0,5%	0,5%	0,5%	0,5%	0,4%
-	Gestão e comercialização de contratos de locação	3,4%	3,4%	3,4%	3,4%	3,4%	3,4%	3,4%	3,4%	3,4%	3,4%	3,4%	3,4%
-	Despesas recorrentes FII	0,0%	0,0%	0,0%	0,0%	0,0%	0,0%	0,0%	0,0%	0,0%	0,0%	0,0%	0,0%
-	Despesas iniciais de estruturação e distribuição	0,0%	0,0%	0,0%	0,0%	0,0%	0,0%	0,0%	0,0%	0,0%	0,0%	0,0%	0,0%
=	Lucro antes juros, imp., deprec. e amortiz. (EBTIDA)	92,9%	92,9%	92,9%	92,6%	92,5%	92,5%	92,0%	92,0%	92,0%	92,0%	91,9%	92,3%
-	Depreciação	0,0%	0,0%	0,0%	0,0%	0,0%	0,0%	0,0%	0,0%	0,0%	0,0%	0,0%	0,0%
=	Lucro antes de juros e impostos (EBIT)	92,8%	92,8%	92,8%	92,6%	92,4%	92,4%	92,0%	92,0%	92,0%	92,0%	91,9%	92,3%
-/+	Receitas/Despesas financeiras	0,0%	0,0%	0,0%	0,0%	0,0%	0,0%	0,0%	0,0%	0,0%	0,0%	0,0%	0,0%
=	Lucro antes de impostos	92,8%	92,8%	92,8%	92,6%	92,4%	92,4%	92,0%	92,0%	92,0%	92,0%	91,9%	92,3%
-	Impostos (IR/CSSL)	10,9%	10,9%	10,9%	10,9%	10,9%	10,9%	10,9%	10,9%	10,9%	10,9%	10,9%	10,9%
=	Lucro líquido	82,0%	82,0%	82,0%	81,7%	81,6%	81,6%	81,1%	81,1%	81,1%	81,1%	81,1%	81,4%
+	Depreciação e Amortização	0,0%	0,0%	0,0%	0,0%	0,0%	0,0%	0,0%	0,0%	0,0%	0,0%	0,0%	0,0%
=	Fluxos de Caixa Provenientes de Operações	82,0%	82,0%	82,0%	81,7%	81,6%	81,6%	81,1%	81,1%	81,1%	81,1%	81,1%	81,4%
-	Investimento em novos ativos	9704,2%	0,0%	0,0%	0,0%	0,0%	0,0%	0,0%	0,0%	0,0%	0,0%	0,0%	68,1%
-	Reinvestimentos para reposição de ativos	1,6%	1,6%	1,6%	1,7%	1,7%	1,8%	1,4%	1,5%	1,5%	1,5%	1,6%	1,6%
=	Fluxos de Caixa Operações + Investimentos	-9623,8%	80,4%	80,4%	80,0%	79,8%	79,8%	79,7%	79,6%	79,6%	79,5%	79,5%	11,7%
=	Fluxos de Caixa Acumulados	-9623,8%	-698,5%	-617,1%	-537,0%	-457,0%	-377,2%	-218,1%	-134,0%	-54,4%	25,1%	104,6%	0,0%
+	Integralização dos Acionistas	9704,2%	0,0%	0,0%	0,0%	0,0%	0,0%	0,0%	0,0%	0,0%	0,0%	0,0%	68,1%
+	Reservas e provisões	0,0%	0,0%	0,0%	0,0%	0,0%	0,0%	0,0%	0,0%	0,0%	0,0%	0,0%	0,0%
=	Fluxos de Caixa Acumulados	9704,2%	785,4%	784,2%	784,1%	784,0%	784,0%	618,9%	606,1%	606,1%	606,1%	606,3%	0,0%
-	Pagamento de Dividendos a Acionistas	80,4%	80,4%	80,4%	80,0%	79,8%	79,8%	79,7%	79,6%	79,6%	79,5%	79,5%	79,8%
=	Fluxos de Caixa Líquidos do período	0,0%	0,0%	0,0%	0,0%	0,0%	0,0%	0,0%	0,0%	0,0%	0,0%	0,0%	0,0%
=	Aplicações + Disponibilidades	0,0%	0,0%	0,0%	0,0%	0,0%	0,0%	0,0%	0,0%	0,0%	0,0%	0,0%	0,0%
Acionistas													
-	Integralização dos Acionistas	9704,2%	0,0%	0,0%	0,0%	0,0%	0,0%	0,0%	0,0%	0,0%	0,0%	0,0%	68,1%
+	Distribuição de Dividendos	80,4%	80,4%	80,4%	80,0%	79,8%	79,8%	79,7%	79,6%	79,6%	79,5%	79,5%	79,8%
-	Impostos	0,0%	0,0%	0,0%	0,0%	0,0%	0,0%	0,0%	0,0%	0,0%	0,0%	0,0%	0,0%
+	Valor Residual	0,0%	0,0%	0,0%	0,0%	0,0%	0,0%	0,0%	0,0%	0,0%	0,0%	948,4%	106,5%
=	Fluxos de Caixa Líquidos dos Acionistas	-9623,8%	80,4%	80,4%	80,0%	79,8%	79,8%	79,7%	79,6%	79,6%	79,5%	1027,8%	118,2%

Este documento foi assinado eletronicamente por Roberto Mauro Costa.
 Para verificar as assinaturas vá ao site <https://assinaturas.certisign.com.br:443> e utilize o código 6359-5983-70DA-6956.

Este documento foi assinado eletronicamente por Roberto Mauro Costa.
 Para verificar as assinaturas vá ao site <https://assinaturas.certisign.com.br:443> e utilize o código 6359-5983-70DA-6956.

FLUXO DE CAIXA MENSAL PROJETADO CONTEXTO BTL

Este documento foi assinado eletronicamente por Roberto Mauro Costa.
Para verificar as assinaturas vá ao site <https://assinaturas.certisign.com.br:443> e utilize o código 6359-5983-70DA-6956.

Pessoa Jurídica Convencional		61	62	63	64	65	66	67	68	69	70	71	72
Mês	Ano	1	2	3	4	5	6	7	8	9	10	11	12
		2024	2024	2024	2024	2024	2024	2024	2024	2024	2024	2024	2024
	Meses	jan/24	fev/24	mar/24	abr/24	mai/24	jun/24	jul/24	ago/24	set/24	out/24	nov/24	dez/24
	R\$ em moeda constante	61	62	63	64	65	66	67	68	69	70	71	72
+	Receitas Operacionais	-	-	-	-	-	-	-	-	-	-	-	72
	Área locável (m2)	-	-	-	-	-	-	-	-	-	-	-	572
	Unitário de mercado locação (R\$/m2)	-	-	-	-	-	-	-	-	-	-	-	146,02
	Potencial de Mercado de Alugueis	-	-	-	-	-	-	-	-	-	-	-	83,53
	Vacância do empreendimento	0,0%	0,0%	0,0%	0,0%	0,0%	0,0%	0,0%	0,0%	0,0%	0,0%	0,0%	0,0%
	Área vaga (m2)	-	-	-	-	-	-	-	-	-	-	-	-
	Alugueis Efetivos	-	-	-	-	-	-	-	-	-	-	-	72
	Receitas de estacionamento	-	-	-	-	-	-	-	-	-	-	-	-
	Outras receitas	-	-	-	-	-	-	-	-	-	-	-	-
-	Impostos sobre receitas	-	-	-	-	-	-	-	-	-	-	-	3
	PIS	-	-	-	-	-	-	-	-	-	-	-	0
	COFINS	-	-	-	-	-	-	-	-	-	-	-	2
-	Despesas Operacionais	-	-	-	-	-	-	-	-	-	-	-	3
	Despesas de condomínio/IPTU (vacância)	-	-	-	-	-	-	-	-	-	-	-	-
	Inadimplência irrecoverável	-	-	-	-	-	-	-	-	-	-	-	0
	Gestão e comercialização de contratos de locação	-	-	-	-	-	-	-	-	-	-	-	2
	Despesas recorrentes FII	-	-	-	-	-	-	-	-	-	-	-	-
	Despesas iniciais de estruturação e distribuição	-	-	-	-	-	-	-	-	-	-	-	-
=	Lucro antes juros, imp., deprec. e amortiz. (EBTIDA)	-	-	-	-	-	-	-	-	-	-	-	67
-	Depreciação	-	-	-	-	-	-	-	-	-	-	-	0
=	Lucro antes de juros e Impostos (EBIT)	-	-	-	-	-	-	-	-	-	-	-	67
-/+	Receitas/Despesas financeiras	-	-	-	-	-	-	-	-	-	-	-	-
=	Lucro antes de Impostos	-	-	-	-	-	-	-	-	-	-	-	67
-	Impostos (IR/CSSL)	-	-	-	-	-	-	-	-	-	-	-	8
=	Lucro líquido	-	-	-	-	-	-	-	-	-	-	-	59
+	Depreciação e Amortização	-	-	-	-	-	-	-	-	-	-	-	0
=	Fluxos de Caixa Provenientes de Operações	-	-	-	-	-	-	-	-	-	-	-	59
-	Necessidade de acréscimo de Capital de Giro	-	-	-	-	-	-	-	-	-	-	-	-
-	Investimento em novos ativos	-	-	-	-	-	-	-	-	-	-	6.953	-
-	Reinvestimentos para reposição de ativos	-	-	-	-	-	-	-	-	-	-	-	1
=	Fluxos de Caixa Operações + Investimentos	-	-	-	-	-	-	-	-	-	-	(6.953)	58
=	Fluxos de Caixa Acumulados	-	-	-	-	-	-	-	-	-	-	(6.953)	(6.895)
+	Integralização dos Acionistas	-	-	-	-	-	-	-	-	-	-	6.953	-
-	Reservas e provisões	-	-	-	-	-	-	-	-	-	-	-	-
=	Fluxos de Caixa Acumulados após integralizações e reservas	-	-	-	-	-	-	-	-	-	-	-	58
-	Pagamento de Dividendos a Acionistas	-	-	-	-	-	-	-	-	-	-	-	58
=	Fluxos de Caixa Líquidos do período	-	-	-	-	-	-	-	-	-	-	-	0
=	Aplicações + Disponibilidades Inicial	-	-	-	-	-	-	-	-	-	-	-	-
=	Aplicações + Disponibilidades	-	-	-	-	-	-	-	-	-	-	-	0
Acionistas													
-	Integralização dos Acionistas	-	-	-	-	-	-	-	-	-	-	6.953	-
+	Distribuição de Dividendos	-	-	-	-	-	-	-	-	-	-	-	58
-	Impostos	-	-	-	-	-	-	-	-	-	-	-	-
+	Valor Residual	-	-	-	-	-	-	-	-	-	-	-	-
=	Fluxos de Caixa Líquidos dos Acionistas	-	-	-	-	-	-	-	-	-	-	(6.953)	58

 Este documento foi assinado eletronicamente por Roberto Mauro Costa.
 Para verificar as assinaturas vá ao site <https://assinaturas.certisign.com.br:443> e utilize o código 6359-5983-70DA-6956.

Pessoa Jurídica Convencional		73	74	75	76	77	78	79	80	81	82	83	84
Mês		1	2	3	4	5	6	7	8	9	10	11	12
Ano		2025	2025	2025	2025	2025	2025	2025	2025	2025	2025	2025	2025
Meses		jan/25	fev/25	mar/25	abr/25	mai/25	jun/25	jul/25	ago/25	set/25	out/25	nov/25	dez/25
R\$ em moeda constante		73	74	75	76	77	78	79	80	81	82	83	84
+	Receitas Operacionais	72	75	75	75	74	74	74	74	74	73	73	73
	Área locável (m2)	572	572	572	572	572	572	572	572	572	572	572	572
	Unitário de mercado locação (R\$/m2)	145,60	145,18	144,76	144,34	143,93	146,05	145,63	145,21	144,79	144,37	143,95	151,23
	Potencial de Mercado de Aluguéis	83,29	83,05	82,81	82,57	82,34	83,55	83,31	83,07	82,83	82,59	82,35	86,52
	Vacância do empreendimento	0,0%	0,0%	0,0%	0,0%	0,0%	0,0%	0,0%	0,0%	0,0%	0,0%	0,0%	0,0%
	Área vaga (m2)	-	-	-	-	-	-	-	-	-	-	-	-
	Aluguéis Efetivos	72	75	75	75	74	74	74	74	74	73	73	73
	Receitas de estacionamento	-	-	-	-	-	-	-	-	-	-	-	-
	Outras receitas	-	-	-	-	-	-	-	-	-	-	-	-
-	Impostos sobre receitas	3	3	3	3	3	3	3	3	3	3	3	3
	PIS	0	0	0	0	0	0	0	0	0	0	0	0
	COFINS	2	2	2	2	2	2	2	2	2	2	2	2
-	Despesas Operacionais	3	3	3	3	3	3	3	3	3	3	3	3
	Despesas de condomínio/IPTU (vacância)	-	-	-	-	-	-	-	-	-	-	-	-
	Inadimplência irreversível	0	0	0	0	0	0	0	0	0	0	0	0
	Gestão e comercialização de contratos de locação	2	3	3	3	3	3	3	3	3	2	2	2
	Despesas recorrentes FII	-	-	-	-	-	-	-	-	-	-	-	-
	Despesas iniciais de estruturação e distribuição	-	-	-	-	-	-	-	-	-	-	-	-
=	Lucro antes juros, imp., deprec. e amortiz. (EBTIDA)	67	70	69	69	69	69	69	68	68	68	68	68
-	Depreciação	0	0	0	0	0	0	0	0	0	0	0	0
=	Lucro antes de juros e impostos (EBIT)	67	70	69	69	69	69	69	68	68	68	68	68
-/+	Receitas/Despesas financeiras	(0)	(0)	0	(0)	(0)	(0)	(0)	(0)	(0)	0	0	0
=	Lucro antes de impostos	67	70	69	69	69	69	69	68	68	68	68	68
-	Impostos (IR/CSSL)	8	8	8	8	8	8	8	8	8	8	8	8
=	Lucro líquido	59	62	61	61	61	61	61	60	60	60	60	60
+	Depreciação e Amortização	0	0	0	0	0	0	0	0	0	0	0	0
=	Fluxos de Caixa Provenientes de Operações	59	62	61	61	61	61	61	60	60	60	60	60
-	Necessidade de acréscimo de Capital de Giro	-	-	-	-	-	-	-	-	-	-	-	-
-	Investimento em novos ativos	-	-	-	-	-	-	-	-	-	-	-	-
-	Reinvestimentos para reposição de ativos	1	1	1	1	1	1	1	1	1	1	1	1
=	Fluxos de Caixa Operações + Investimentos	58	60	60	60	60	60	59	59	59	59	59	59
=	Fluxos de Caixa Acumulados	(6.838)	(6.777)	(6.717)	(6.657)	(6.597)	(6.538)	(6.478)	(6.419)	(6.360)	(6.301)	(6.242)	(6.184)
+	Integralização dos Acionistas	-	-	-	-	-	-	-	-	-	-	-	-
-	Reservas e provisões	-	-	-	-	-	-	-	-	-	-	-	-
-	Fluxos de Caixa Acumulados após integralizações e reser	115	176	236	296	356	415	475	534	593	652	711	769
-	Pagamento de Dividendos a Acionistas	58	60	60	60	60	60	59	59	59	59	59	59
=	Fluxos de Caixa Líquidos do período	(0)	(0)	0	0	(0)	0	(0)	(0)	(0)	(0)	0	(0)
=	Aplicações + Disponibilidades Inicial	0	0	(0)	0	0	0	0	0	0	(0)	(0)	(0)
=	Aplicações + Disponibilidades	0	(0)	0	0	0	0	0	0	(0)	(0)	(0)	(0)
Acionistas													
-	Integralização dos Acionistas	-	-	-	-	-	-	-	-	-	-	-	-
+	Distribuição de Dividendos	58	60	60	60	60	60	59	59	59	59	59	59
-	Impostos	-	-	-	-	-	-	-	-	-	-	-	-
+	Valor Residual	-	-	-	-	-	-	-	-	-	-	-	-
=	Fluxos de Caixa Líquidos dos Acionistas	58	60	60	60	60	60	59	59	59	59	59	59

Este documento foi assinado eletronicamente por Roberto Mauro Costa.

Para verificar as assinaturas vá ao site <https://assinaturas.certisign.com.br:443> e utilize o código 6359-5983-70DA-6956.

Pessoa Jurídica Convencional		85	86	87	88	89	90	91	92	93	94	95	96
Mês		1	2	3	4	5	6	7	8	9	10	11	12
Ano		2026	2026	2026	2026	2026	2026	2026	2026	2026	2026	2026	2026
	Meses	jan/26	fev/26	mar/26	abr/26	mai/26	jun/26	jul/26	ago/26	set/26	out/26	nov/26	dez/26
	R\$ em moeda constante	85	86	87	88	89	90	91	92	93	94	95	96
+	Receitas Operacionais	73	75	75	75	74	74	74	74	74	73	73	73
	Área locável (m2)	572	572	572	572	572	572	572	572	572	572	572	572
	Unitário de mercado locação (R\$/m2)	150,81	150,38	149,95	149,53	149,11	151,32	150,89	150,46	150,04	149,61	149,19	156,63
	Potencial de Mercado de Aluguéis	86,27	86,03	85,78	85,54	85,30	86,56	86,32	86,08	85,83	85,59	85,35	89,60
	Vacância do empreendimento	0,0%	0,0%	0,0%	0,0%	0,0%	0,0%	0,0%	0,0%	0,0%	0,0%	0,0%	0,0%
	Área vaga (m2)	-	-	-	-	-	-	-	-	-	-	-	-
	Aluguéis Efetivos	73	75	75	75	74	74	74	74	74	73	73	73
	Receitas de estacionamento	-	-	-	-	-	-	-	-	-	-	-	-
	Outras receitas	-	-	-	-	-	-	-	-	-	-	-	-
-	Impostos sobre receitas	3	3	3	3	3	3	3	3	3	3	3	3
	PIS	0	0	0	0	0	0	0	0	0	0	0	0
	COFINS	2	2	2	2	2	2	2	2	2	2	2	2
-	Despesas Operacionais	3	3	3	3	3	3	3	3	3	3	3	3
	Despesas de condomínio/IPTU (vacância)	-	-	-	-	-	-	-	-	-	-	-	-
	Inadimplência irreversível	0	0	0	0	0	0	0	0	0	0	0	0
	Gestão e comercialização de contratos de locação	2	3	3	3	3	3	3	3	3	2	2	2
	Despesas recorrentes FII	-	-	-	-	-	-	-	-	-	-	-	-
	Despesas iniciais de estruturação e distribuição	-	-	-	-	-	-	-	-	-	-	-	-
=	Lucro antes juros, imp., deprec. e amortiz. (EBTIDA)	68	70	69	69	69	69	69	68	68	68	68	68
-	Depreciação	0	0	0	0	0	0	0	0	0	0	0	0
=	Lucro antes de juros e impostos (EBIT)	68	70	69	69	69	69	69	68	68	68	68	68
-/+	Receitas/Despesas financeiras	0	0	0	0	0	0	0	0	0	0	0	(0)
=	Lucro antes de impostos	68	70	69	69	69	69	69	68	68	68	68	68
-	Impostos (IR/CSSL)	8	8	8	8	8	8	8	8	8	8	8	8
=	Lucro líquido	60	62	61	61	61	61	61	60	60	60	60	60
+	Depreciação e Amortização	0	0	0	0	0	0	0	0	0	0	0	0
=	Fluxos de Caixa Provenientes de Operações	60	62	61	61	61	61	61	60	60	60	60	60
-	Necessidade de acréscimo de Capital de Giro	-	-	-	-	-	-	-	-	-	-	-	-
-	Investimento em novos ativos	-	-	-	-	-	-	-	-	-	-	-	-
-	Reinvestimentos para reposição de ativos	1	1	1	1	1	1	1	1	1	1	1	1
=	Fluxos de Caixa Operações + Investimentos	58	60	60	60	60	60	59	59	59	59	59	59
=	Fluxos de Caixa Acumulado	(6.125)	(6.065)	(6.005)	(5.945)	(5.885)	(5.825)	(5.766)	(5.707)	(5.647)	(5.588)	(5.530)	(5.471)
+	Integralização dos Acionistas	-	-	-	-	-	-	-	-	-	-	-	-
-	Reservas e provisões	-	-	-	-	-	-	-	-	-	-	-	-
-		-	-	-	-	-	-	-	-	-	-	-	-
=	Fluxos de Caixa Acumulado após integralizações e reser	828	888	948	1.008	1.068	1.128	1.187	1.246	1.305	1.364	1.423	1.482
-	Pagamento de Dividendos a Acionistas	58	60	60	60	60	60	59	59	59	59	59	59
=	Fluxos de Caixa Líquidos do período	(0)	(0)	(0)	0	0	0	0	(0)	(0)	0	0	(0)
=	Aplicações + Disponibilidades Inicial	(0)	(0)	(0)	(0)	(0)	(0)	(0)	(0)	(0)	(0)	(0)	0
=	Aplicações + Disponibilidades	(0)	(0)	(0)	(0)	(0)	(0)	(0)	(0)	(0)	(0)	0	(0)
Acionistas													
-	Integralização dos Acionistas	-	-	-	-	-	-	-	-	-	-	-	-
+	Distribuição de Dividendos	58	60	60	60	60	60	59	59	59	59	59	59
-	Impostos	-	-	-	-	-	-	-	-	-	-	-	-
+	Valor Residual	-	-	-	-	-	-	-	-	-	-	-	-
=	Fluxos de Caixa Líquidos dos Acionistas	58	60	60	60	60	60	59	59	59	59	59	59

Este documento foi assinado eletronicamente por Roberto Mauro Costa.

Para verificar as assinaturas vá ao site <https://assinaturas.certisign.com.br:443> e utilize o código 6359-5983-70DA-6956.

Pessoa Jurídica Convencional		97	98	99	100	101	102	103	104	105	106	107	108
Mês		1	2	3	4	5	6	7	8	9	10	11	12
Ano		2027	2027	2027	2027	2027	2027	2027	2027	2027	2027	2027	2027
	Meses	jan/27	fev/27	mar/27	abr/27	mai/27	jun/27	jul/27	ago/27	set/27	out/27	nov/27	dez/27
	R\$ em moeda constante	97	98	99	100	101	102	103	104	105	106	107	108
+	Receitas Operacionais	73	75	75	75	74	74	74	74	74	73	73	73
	Área locável (m2)	572	572	572	572	572	572	572	572	572	572	572	572
	Unitário de mercado locação (R\$/m2)	156,19	155,76	155,32	154,88	154,45	156,74	156,30	155,87	155,43	155,00	154,56	162,22
	Potencial de Mercado de Aluguéis	89,35	89,10	88,85	88,60	88,36	89,67	89,42	89,17	88,92	88,67	88,42	92,80
	Vacância do empreendimento	0,0%	0,0%	0,0%	0,0%	0,0%	0,0%	0,0%	0,0%	0,0%	0,0%	0,0%	0,0%
	Área vaga (m2)	-	-	-	-	-	-	-	-	-	-	-	-
	Aluguéis Efetivos	73	75	75	75	74	74	74	74	74	73	73	73
	Receitas de estacionamento	-	-	-	-	-	-	-	-	-	-	-	-
	Outras receitas	-	-	-	-	-	-	-	-	-	-	-	-
-	Impostos sobre receitas	3	3	3	3	3	3	3	3	3	3	3	3
	PIS	0	0	0	0	0	0	0	0	0	0	0	0
	COFINS	2	2	2	2	2	2	2	2	2	2	2	2
-	Despesas Operacionais	3	3	3	3	3	3	3	3	3	3	3	3
	Despesas de condomínio/IPTU (vacância)	-	-	-	-	-	-	-	-	-	-	-	-
	Inadimplência irreversível	0	0	0	0	0	0	0	0	0	0	0	0
	Gestão e comercialização de contratos de locação	2	3	3	3	3	3	3	3	3	2	2	2
	Despesas recorrentes FII	-	-	-	-	-	-	-	-	-	-	-	-
	Despesas iniciais de estruturação e distribuição	-	-	-	-	-	-	-	-	-	-	-	-
=	Lucro antes juros, imp., deprec. e amortiz. (EBTIDA)	68	70	69	69	69	69	68	68	68	68	68	67
-	Depreciação	0	0	0	0	0	0	0	0	0	0	0	0
=	Lucro antes de juros e impostos (EBIT)	68	70	69	69	69	69	68	68	68	68	68	67
-/+	Receitas/Despesas financeiras	0	0	(0)	(0)	(0)	(0)	(0)	(0)	(0)	(0)	(0)	(0)
=	Lucro antes de impostos	68	70	69	69	69	69	68	68	68	68	68	67
-	Impostos (IR/CSSL)	8	8	8	8	8	8	8	8	8	8	8	8
=	Lucro líquido	60	62	61	61	61	61	60	60	60	60	60	60
+	Depreciação e Amortização	0	0	0	0	0	0	0	0	0	0	0	0
=	Fluxos de Caixa Provenientes de Operações	60	62	61	61	61	61	60	60	60	60	60	60
-	Necessidade de acréscimo de Capital de Giro	-	-	-	-	-	-	-	-	-	-	-	-
-	Investimento em novos ativos	-	-	-	-	-	-	-	-	-	-	-	-
-	Reinvestimentos para reposição de ativos	1	1	1	1	1	1	1	1	1	1	1	1
=	Fluxos de Caixa Operações + Investimentos	58	60	60	60	59	59	59	59	59	59	58	58
=	Fluxos de Caixa Acumulado	(5.413)	(5.352)	(5.292)	(5.232)	(5.173)	(5.114)	(5.055)	(4.996)	(4.937)	(4.878)	(4.820)	(4.761)
+	Integralização dos Acionistas	-	-	-	-	-	-	-	-	-	-	-	-
-	Reservas e provisões	-	-	-	-	-	-	-	-	-	-	-	-
=	Fluxos de Caixa Acumulado após integralizações e reser	1.540	1.600	1.661	1.721	1.780	1.839	1.898	1.957	2.016	2.075	2.133	2.191
-	Pagamento de Dividendos a Acionistas	58	60	60	60	59	59	59	59	59	59	58	58
=	Fluxos de Caixa Líquidos do período	0	0	0	(0)	0	0	0	0	(0)	0	(0)	(0)
=	Aplicações + Disponibilidades Inicial	(0)	(0)	0	0	0	0	0	0	0	0	0	0
=	Aplicações + Disponibilidades	(0)	0	0	0	0	0	0	0	0	0	0	0
Acionistas													
-	Integralização dos Acionistas	-	-	-	-	-	-	-	-	-	-	-	-
+	Distribuição de Dividendos	58	60	60	60	59	59	59	59	59	59	58	58
-	Impostos	-	-	-	-	-	-	-	-	-	-	-	-
+	Valor Residual	-	-	-	-	-	-	-	-	-	-	-	-
=	Fluxos de Caixa Líquidos dos Acionistas	58	60	60	60	59	59	59	59	59	59	58	58

Pessoa Jurídica Convencional		109	110	111	112	113	114	115	116	117	118	119	120
Mês		1	2	3	4	5	6	7	8	9	10	11	12
Ano		2028	2028	2028	2028	2028	2028	2028	2028	2028	2028	2028	2028
	Meses	jan/28	fev/28	mar/28	abr/28	mai/28	jun/28	jul/28	ago/28	set/28	out/28	nov/28	dez/28
	R\$ em moeda constante	109	110	111	112	113	114	115	116	117	118	119	120
+	Receitas Operacionais	73	75	75	75	74	74	74	74	74	73	73	73
	Área locável (m2)	572	572	572	572	572	572	572	572	572	572	572	572
	Unitário de mercado locação (R\$/m2)	161,77	161,32	160,88	160,43	159,99	162,37	161,92	161,47	161,02	160,57	160,13	168,01
	Potencial de Mercado de Aluguéis	92,55	92,29	92,03	91,78	91,52	92,88	92,63	92,37	92,11	91,86	91,61	96,12
	Vacância do empreendimento	0,0%	0,0%	0,0%	0,0%	0,0%	0,0%	0,0%	0,0%	0,0%	0,0%	0,0%	0,0%
	Área vaga (m2)	-	-	-	-	-	-	-	-	-	-	-	-
	Aluguéis Efetivos	73	75	75	75	74	74	74	74	74	73	73	73
	Receitas de estacionamento	-	-	-	-	-	-	-	-	-	-	-	-
	Outras receitas	-	-	-	-	-	-	-	-	-	-	-	-
-	Impostos sobre receitas	3	3	3	3	3	3	3	3	3	3	3	3
	PIS	0	0	0	0	0	0	0	0	0	0	0	0
	COFINS	2	2	2	2	2	2	2	2	2	2	2	2
-	Despesas Operacionais	3	3	3	3	3	3	3	3	3	3	3	3
	Despesas de condomínio/IPTU (vacância)	-	-	-	-	-	-	-	-	-	-	-	-
	Inadimplência irreversível	0	0	0	0	0	0	0	0	0	0	0	0
	Gestão e comercialização de contratos de locação	2	3	3	3	3	3	3	3	3	2	2	2
	Despesas recorrentes FII	-	-	-	-	-	-	-	-	-	-	-	-
	Despesas iniciais de estruturação e distribuição	-	-	-	-	-	-	-	-	-	-	-	-
=	Lucro antes juros, imp., deprec. e amortiz. (EBTIDA)	67	69	69	69	69	69	68	68	68	68	68	67
-	Depreciação	0	0	0	0	0	0	0	0	0	0	0	0
=	Lucro antes de juros e impostos (EBIT)	67	69	69	69	69	69	68	68	68	68	68	67
-/+	Receitas/Despesas financeiras	(0)	0	0	(0)	(0)	(0)	(0)	(0)	(0)	(0)	(0)	(0)
=	Lucro antes de impostos	67	69	69	69	69	69	68	68	68	68	68	67
-	Impostos (IR/CSSL)	8	8	8	8	8	8	8	8	8	8	8	8
=	Lucro líquido	59	61	61	61	61	61	60	60	60	60	60	60
+	Depreciação e Amortização	0	0	0	0	0	0	0	0	0	0	0	0
=	Fluxos de Caixa Provenientes de Operações	59	61	61	61	61	61	60	60	60	60	60	60
-	Necessidade de acréscimo de Capital de Giro	-	-	-	-	-	-	-	-	-	-	-	-
-	Investimento em novos ativos	-	-	-	-	-	-	-	-	-	-	-	-
-	Reinvestimentos para reposição de ativos	1	1	1	1	1	1	1	1	1	1	1	1
=	Fluxos de Caixa Operações + Investimentos	58	60	60	60	59	59	59	59	59	59	58	58
=	Fluxos de Caixa Acumulados	(4.703)	(4.643)	(4.584)	(4.524)	(4.465)	(4.405)	(4.346)	(4.287)	(4.229)	(4.170)	(4.112)	(4.053)
+	Integralização dos Acionistas	-	-	-	-	-	-	-	-	-	-	-	-
-	Reservas e provisões	-	-	-	-	-	-	-	-	-	-	-	-
-		-	-	-	-	-	-	-	-	-	-	-	-
=	Fluxos de Caixa Acumulados após integralizações e reser	2.250	2.310	2.369	2.429	2.488	2.548	2.607	2.666	2.724	2.783	2.841	2.900
-	Pagamento de Dividendos a Acionistas	58	60	60	60	59	59	59	59	59	59	58	58
=	Fluxos de Caixa Líquidos do período	(0)	0	0	0	(0)	0	0	0	0	(0)	(0)	0
=	Aplicações + Disponibilidades Inicial	0	(0)	(0)	0	0	0	0	0	0	0	0	0
=	Aplicações + Disponibilidades	(0)	(0)	0	0	0	0	0	0	0	0	0	0
Acionistas													
-	Integralização dos Acionistas	-	-	-	-	-	-	-	-	-	-	-	-
+	Distribuição de Dividendos	58	60	60	60	59	59	59	59	59	59	58	58
-	Impostos	-	-	-	-	-	-	-	-	-	-	-	-
+	Valor Residual	-	-	-	-	-	-	-	-	-	-	-	-
=	Fluxos de Caixa Líquidos dos Acionistas	58	60	60	60	59	59	59	59	59	59	58	58

Este documento foi assinado eletronicamente por Roberto Mauro Costa.

Para verificar as assinaturas vá ao site <https://assinaturas.certisign.com.br:443> e utilize o código 6359-5983-70DA-6956.Este documento foi assinado eletronicamente por Roberto Mauro Costa. Para verificar as assinaturas vá ao site <https://assinaturas.certisign.com.br:443> e utilize o código 6359-5983-70DA-6956.

Pessoa Jurídica Convencional		121	122	123	124	125	126	127	128	129	130	131	132
Mês		1	2	3	4	5	6	7	8	9	10	11	12
Ano		2029	2029	2029	2029	2029	2029	2029	2029	2029	2029	2029	2029
	Meses	jan/29	fev/29	mar/29	abr/29	mai/29	jun/29	jul/29	ago/29	set/29	out/29	nov/29	dez/29
	R\$ em moeda constante	121	122	123	124	125	126	127	128	129	130	131	132
+	Receitas Operacionais	73	75	75	75	74	74	74	74	74	73	73	73
	Área locável (m2)	572	572	572	572	572	572	572	572	572	572	572	572
	Unitário de mercado locação (R\$/m2)	167,55	167,08	166,62	166,16	165,70	168,16	167,70	167,23	166,77	166,31	165,85	174,01
	Potencial de Mercado de Aluguéis	95,85	95,58	95,32	95,05	94,79	96,20	95,93	95,67	95,40	95,14	94,87	99,55
	Vacância do empreendimento	0,0%	0,0%	0,0%	0,0%	0,0%	0,0%	0,0%	0,0%	0,0%	0,0%	0,0%	0,0%
	Área vaga (m2)	-	-	-	-	-	-	-	-	-	-	-	-
	Aluguéis Efetivos	73	75	75	75	74	74	74	74	74	73	73	73
	Receitas de estacionamento	-	-	-	-	-	-	-	-	-	-	-	-
	Outras receitas	-	-	-	-	-	-	-	-	-	-	-	-
-	Impostos sobre receitas	3	3	3	3	3	3	3	3	3	3	3	3
	PIS	0	0	0	0	0	0	0	0	0	0	0	0
	COFINS	2	2	2	2	2	2	2	2	2	2	2	2
-	Despesas Operacionais	3	3	3	3	3	3	3	3	3	3	3	3
	Despesas de condomínio/IPTU (vacância)	-	-	-	-	-	-	-	-	-	-	-	-
	Inadimplência irreversível	0	0	0	0	0	0	0	0	0	0	0	0
	Gestão e comercialização de contratos de locação	2	3	3	3	3	3	3	3	3	2	2	2
	Despesas recorrentes FII	-	-	-	-	-	-	-	-	-	-	-	-
	Despesas iniciais de estruturação e distribuição	-	-	-	-	-	-	-	-	-	-	-	-
=	Lucro antes juros, imp., deprec. e amortiz. (EBTIDA)	67	69	69	69	69	69	68	68	68	68	68	67
-	Depreciação	0	0	0	0	0	0	0	0	0	0	0	0
=	Lucro antes de juros e impostos (EBIT)	67	69	69	69	69	69	68	68	68	68	68	67
-/+	Receitas/Despesas financeiras	(0)	(0)	(0)	(0)	(0)	(0)	(0)	(0)	(0)	(0)	(0)	(0)
=	Lucro antes de impostos	67	69	69	69	69	69	68	68	68	68	68	67
-	Impostos (IR/CSSL)	8	8	8	8	8	8	8	8	8	8	8	8
=	Lucro líquido	59	61	61	61	61	61	60	60	60	60	60	60
+	Depreciação e Amortização	0	0	0	0	0	0	0	0	0	0	0	0
=	Fluxos de Caixa Provenientes de Operações	59	61	61	61	61	61	60	60	60	60	60	60
-	Necessidade de acréscimo de Capital de Giro	-	-	-	-	-	-	-	-	-	-	-	-
-	Investimento em novos ativos	-	-	-	-	-	-	-	-	-	-	-	-
-	Reinvestimentos para reposição de ativos	1	1	1	1	1	1	1	1	1	1	1	1
=	Fluxos de Caixa Operações + Investimentos	58	60	60	60	59	59	59	59	59	59	58	58
=	Fluxos de Caixa Acumulado	(3.995)	(3.935)	(3.876)	(3.816)	(3.757)	(3.697)	(3.638)	(3.579)	(3.521)	(3.462)	(3.404)	(3.346)
+	Integralização dos Acionistas	-	-	-	-	-	-	-	-	-	-	-	-
-	Reservas e provisões	-	-	-	-	-	-	-	-	-	-	-	-
=	Fluxos de Caixa Acumulado após integralizações e reser	2.958	3.018	3.077	3.137	3.196	3.255	3.315	3.373	3.432	3.491	3.549	3.607
-	Pagamento de Dividendos a Acionistas	58	60	60	60	59	59	59	59	59	59	58	58
=	Fluxos de Caixa Líquidos do período	(0)	(0)	0	0	0	0	(0)	(0)	0	0	(0)	0
=	Aplicações + Disponibilidades Inicial	0	0	0	0	0	0	0	0	0	0	0	0
=	Aplicações + Disponibilidades	0	0	0	0	0	0	0	0	0	0	0	0
Acionistas													
-	Integralização dos Acionistas	-	-	-	-	-	-	-	-	-	-	-	-
+	Distribuição de Dividendos	58	60	60	60	59	59	59	59	59	59	58	58
-	Impostos	-	-	-	-	-	-	-	-	-	-	-	-
+	Valor Residual	-	-	-	-	-	-	-	-	-	-	-	-
=	Fluxos de Caixa Líquidos dos Acionistas	58	60	60	60	59	59	59	59	59	59	58	58

Este documento foi assinado eletronicamente por Roberto Mauro Costa.

Para verificar as assinaturas vá ao site <https://assinaturas.certisign.com.br:443> e utilize o código 6359-5983-70DA-6956.Este documento foi assinado eletronicamente por Roberto Mauro Costa. Para verificar as assinaturas vá ao site <https://assinaturas.certisign.com.br:443> e utilize o código 6359-5983-70DA-6956.

Pessoa Jurídica Convencional		133	134	135	136	137	138	139	140	141	142	143	144
Mês		1	2	3	4	5	6	7	8	9	10	11	12
Ano		2030	2030	2030	2030	2030	2030	2030	2030	2030	2030	2030	2030
Meses		jan/30	fev/30	mar/30	abr/30	mai/30	jun/30	jul/30	ago/30	set/30	out/30	nov/30	dez/30
R\$ em moeda constante		133	134	135	136	137	138	139	140	141	142	143	144
+	Receitas Operacionais	73	97	96	96	96	95	95	95	95	94	94	97
	Área locável (m2)	572	572	572	572	572	572	572	572	572	572	572	572
	Unitário de mercado locação (R\$/m2)	173,53	173,05	172,57	172,09	171,61	171,14	170,66	170,19	169,72	169,25	168,78	174,01
	Potencial de Mercado de Aluguéis	99,27	98,99	98,72	98,45	98,17	97,90	97,63	97,36	97,09	96,82	96,55	99,55
	Vacância do empreendimento	0,0%	2,5%	2,5%	2,5%	2,5%	2,5%	2,5%	2,5%	2,5%	2,5%	2,5%	2,5%
	Área vaga (m2)	-	14	14	14	14	14	14	14	14	14	14	14
	Aluguéis Efetivos	73	97	96	96	96	95	95	95	95	94	94	97
	Receitas de estacionamento	-	-	-	-	-	-	-	-	-	-	-	-
	Outras receitas	-	-	-	-	-	-	-	-	-	-	-	-
-	Impostos sobre receitas	3	4	4	4	3	3	3	3	3	3	3	4
	PIS	0	1	1	1	1	1	1	1	1	1	1	1
	COFINS	2	3	3	3	3	3	3	3	3	3	3	3
-	Despesas Operacionais	3	4	4	4	4	4	4	4	4	4	4	4
	Despesas de condomínio/IPTU (vacância)	-	0	0	0	0	0	0	0	0	0	0	0
	Inadimplência irreversível	0	0	0	0	0	0	0	0	0	0	0	0
	Gestão e comercialização de contratos de locação	2	3	3	3	3	3	3	3	3	3	3	3
	Despesas recorrentes FII	-	-	-	-	-	-	-	-	-	-	-	-
	Despesas iniciais de estruturação e distribuição	-	-	-	-	-	-	-	-	-	-	-	-
=	Lucro antes juros, imp., deprec. e amortiz. (EBTIDA)	67	89	89	88	88	88	88	87	87	87	87	89
-	Depreciação	0	0	0	0	0	0	0	0	0	0	0	0
=	Lucro antes de juros e impostos (EBIT)	67	89	89	88	88	88	88	87	87	87	87	89
-/+	Receitas/Despesas financeiras	(0)	(0)	(0)	(0)	(0)	(0)	(0)	(0)	(0)	(0)	(0)	(0)
=	Lucro antes de impostos	67	89	89	88	88	88	88	87	87	87	87	89
-	Impostos (IR/CSSL)	8	11	10	10	10	10	10	10	10	10	10	11
=	Lucro líquido	59	78	78	78	78	77	77	77	77	77	76	79
+	Depreciação e Amortização	0	0	0	0	0	0	0	0	0	0	0	0
=	Fluxos de Caixa Provenientes de Operações	59	78	78	78	78	77	77	77	77	77	76	79
-	Necessidade de acréscimo de Capital de Giro	-	-	-	-	-	-	-	-	-	-	-	-
-	Investimento em novos ativos	-	-	-	-	-	-	-	-	-	-	-	-
-	Reinvestimentos para reposição de ativos	1	1	1	1	1	1	1	1	1	1	1	1
=	Fluxos de Caixa Operações + Investimentos	58	77	77	77	76	76	76	76	75	75	75	77
=	Fluxos de Caixa Acumulados	(3.288)	(3.211)	(3.134)	(3.057)	(2.981)	(2.905)	(2.829)	(2.754)	(2.678)	(2.603)	(2.528)	(2.451)
+	Integralização dos Acionistas	-	-	-	-	-	-	-	-	-	-	-	-
-	Reservas e provisões	-	-	-	-	-	-	-	-	-	-	-	-
=	Fluxos de Caixa Acumulados após integralizações e reser	3.665	3.742	3.819	3.896	3.972	4.048	4.124	4.199	4.275	4.350	4.425	4.502
-	Pagamento de Dividendos a Acionistas	58	77	77	77	76	76	76	76	75	75	75	77
=	Fluxos de Caixa Líquidos do período	(0)	0	0	(0)	0	0	(0)	0	(0)	0	(0)	0
=	Aplicações + Disponibilidades Inicial	0	0	0	0	0	0	0	0	0	0	0	0
=	Aplicações + Disponibilidades	0	0	0	0	0	0	0	0	0	0	0	0
Acionistas													
-	Integralização dos Acionistas	-	-	-	-	-	-	-	-	-	-	-	-
+	Distribuição de Dividendos	58	77	77	77	76	76	76	76	75	75	75	77
-	Impostos	-	-	-	-	-	-	-	-	-	-	-	-
+	Valor Residual	-	-	-	-	-	-	-	-	-	-	-	-
=	Fluxos de Caixa Líquidos dos Acionistas	58	77	77	77	76	76	76	76	75	75	75	77

Este documento foi assinado eletronicamente por Roberto Mauro Costa.

Para verificar as assinaturas vá ao site <https://assinaturas.certisign.com.br:443> e utilize o código 6359-5983-70DA-6956.

Pessoa Jurídica Convencional		145	146	147	148	149	150	151	152	153	154	155	156
Mês		1	2	3	4	5	6	7	8	9	10	11	12
Ano		2031	2031	2031	2031	2031	2031	2031	2031	2031	2031	2031	2031
	Meses	jan/31	fev/31	mar/31	abr/31	mai/31	jun/31	jul/31	ago/31	set/31	out/31	nov/31	dez/31
	R\$ em moeda constante	145	146	147	148	149	150	151	152	153	154	155	156
+	Receitas Operacionais	97	97	96	96	96	95	95	95	95	94	94	97
	Área locável (m2)	572	572	572	572	572	572	572	572	572	572	572	572
	Unitário de mercado locação (R\$/m2)	173,53	173,05	172,57	172,09	171,61	171,14	170,66	170,19	169,72	169,25	168,78	174,01
	Potencial de Mercado de Aluguéis	99,27	98,99	98,72	98,45	98,17	97,90	97,63	97,36	97,09	96,82	96,55	99,55
	Vacância do empreendimento	2,5%	2,5%	2,5%	2,5%	2,5%	2,5%	2,5%	2,5%	2,5%	2,5%	2,5%	2,5%
	Área vaga (m2)	14	14	14	14	14	14	14	14	14	14	14	14
	Aluguéis Efetivos	97	97	96	96	96	95	95	95	95	94	94	97
	Receitas de estacionamento	-	-	-	-	-	-	-	-	-	-	-	-
	Outras receitas	-	-	-	-	-	-	-	-	-	-	-	-
-	Impostos sobre receitas	4	4	4	4	3	3	3	3	3	3	3	4
	PIS	1	1	1	1	1	1	1	1	1	1	1	1
	COFINS	3	3	3	3	3	3	3	3	3	3	3	3
-	Despesas Operacionais	4	4	4	4	4	4	4	4	4	4	4	4
	Despesas de condomínio/IPTU (vacância)	0	0	0	0	0	0	0	0	0	0	0	0
	Inadimplência irreversível	0	0	0	0	0	0	0	0	0	0	0	0
	Gestão e comercialização de contratos de locação	3	3	3	3	3	3	3	3	3	3	3	3
	Despesas recorrentes FII	-	-	-	-	-	-	-	-	-	-	-	-
	Despesas iniciais de estruturação e distribuição	-	-	-	-	-	-	-	-	-	-	-	-
=	Lucro antes juros, imp., deprec. e amortiz. (EBTIDA)	89	89	89	88	88	88	88	87	87	87	87	89
-	Depreciação	0	0	0	0	0	0	0	0	0	0	0	0
=	Lucro antes de juros e Impostos (EBIT)	89	89	89	88	88	88	88	87	87	87	87	89
-/+	Receitas/Despesas financeiras	(0)	(0)	(0)	(0)	(0)	(0)	(0)	(0)	(0)	(0)	(0)	(0)
=	Lucro antes de Impostos	89	89	89	88	88	88	88	87	87	87	87	89
-	Impostos (IR/CSSL)	11	11	10	10	10	10	10	10	10	10	10	11
=	Lucro líquido	78	78	78	78	78	77	77	77	77	77	76	79
+	Depreciação e Amortização	0	0	0	0	0	0	0	0	0	0	0	0
=	Fluxos de Caixa Provenientes de Operações	78	78	78	78	78	77	77	77	77	77	76	79
-	Necessidade de acréscimo de Capital de Giro	-	-	-	-	-	-	-	-	-	-	-	-
-	Investimento em novos ativos	-	-	-	-	-	-	-	-	-	-	-	-
-	Reinvestimentos para reposição de ativos	1	1	1	1	1	1	1	1	1	1	1	1
=	Fluxos de Caixa Operações + Investimentos	77	77	77	76	76	76	76	76	75	75	75	77
=	Fluxos de Caixa Acumulados	(2.373)	(2.297)	(2.220)	(2.144)	(2.067)	(1.991)	(1.916)	(1.840)	(1.765)	(1.689)	(1.615)	(1.537)
+	Integralização dos Acionistas	-	-	-	-	-	-	-	-	-	-	-	-
-	Reservas e provisões	-	-	-	-	-	-	-	-	-	-	-	-
=	Fluxos de Caixa Acumulados após integralizações e reser	4.579	4.656	4.733	4.809	4.886	4.962	5.037	5.113	5.188	5.263	5.338	5.416
-	Pagamento de Dividendos a Acionistas	77	77	77	76	76	76	76	76	75	75	75	77
=	Fluxos de Caixa Líquidos do período	0	(0)	(0)	0	0	0	0	(0)	0	(0)	0	(0)
=	Aplicações + Disponibilidades Inicial	0	0	0	0	0	0	0	0	0	0	0	0
=	Aplicações + Disponibilidades	0	0	0	0	0	0	0	0	0	0	0	0
Acionistas													
-	Integralização dos Acionistas	-	-	-	-	-	-	-	-	-	-	-	-
+	Distribuição de Dividendos	77	77	77	76	76	76	76	76	75	75	75	77
-	Impostos	-	-	-	-	-	-	-	-	-	-	-	-
+	Valor Residual	-	-	-	-	-	-	-	-	-	-	-	-
=	Fluxos de Caixa Líquidos dos Acionistas	77	77	77	76	76	76	76	76	75	75	75	77

Este documento foi assinado eletronicamente por Roberto Mauro Costa.

Para verificar as assinaturas vá ao site <https://assinaturas.certisign.com.br:443> e utilize o código 6359-5983-70DA-6956.

Pessoa Jurídica Convencional		157	158	159	160	161	162	163	164	165	166	167	168
Mês		1	2	3	4	5	6	7	8	9	10	11	12
Ano		2032	2032	2032	2032	2032	2032	2032	2032	2032	2032	2032	2032
	Meses	jan/32	fev/32	mar/32	abr/32	mai/32	jun/32	jul/32	ago/32	set/32	out/32	nov/32	dez/32
	R\$ em moeda constante	157	158	159	160	161	162	163	164	165	166	167	168
+	Receitas Operacionais	97	97	96	96	96	95	95	95	95	94	94	97
	Área locável (m2)	572	572	572	572	572	572	572	572	572	572	572	572
	Unitário de mercado locação (R\$/m2)	173,53	173,05	172,57	172,09	171,61	171,14	170,66	170,19	169,72	169,25	168,78	174,01
	Potencial de Mercado de Aluguéis	99,27	98,99	98,72	98,45	98,17	97,90	97,63	97,36	97,09	96,82	96,55	99,55
	Vacância do empreendimento	2,5%	2,5%	2,5%	2,5%	2,5%	2,5%	2,5%	2,5%	2,5%	2,5%	2,5%	2,5%
	Área vaga (m2)	14	14	14	14	14	14	14	14	14	14	14	14
	Aluguéis Efetivos	97	97	96	96	96	95	95	95	95	94	94	97
	Receitas de estacionamento	-	-	-	-	-	-	-	-	-	-	-	-
	Outras receitas	-	-	-	-	-	-	-	-	-	-	-	-
-	Impostos sobre receitas	4	4	4	4	3	3	3	3	3	3	3	4
	PIS	1	1	1	1	1	1	1	1	1	1	1	1
	COFINS	3	3	3	3	3	3	3	3	3	3	3	3
-	Despesas Operacionais	4	4	4	4	4	4	4	4	4	4	4	4
	Despesas de condomínio/IPTU (vacância)	0	0	0	0	0	0	0	0	0	0	0	0
	Inadimplência irreversível	0	0	0	0	0	0	0	0	0	0	0	0
	Gestão e comercialização de contratos de locação	3	3	3	3	3	3	3	3	3	3	3	3
	Despesas recorrentes FII	-	-	-	-	-	-	-	-	-	-	-	-
	Despesas iniciais de estruturação e distribuição	-	-	-	-	-	-	-	-	-	-	-	-
=	Lucro antes juros, imp., deprec. e amortiz. (EBTIDA)	89	89	89	88	88	88	88	87	87	87	87	89
-	Depreciação	0	0	0	0	0	0	0	0	0	0	0	0
=	Lucro antes de juros e impostos (EBIT)	89	89	89	88	88	88	88	87	87	87	87	89
-/+	Receitas/Despesas financeiras	(0)	(0)	(0)	(0)	(0)	(0)	(0)	(0)	(0)	(0)	(0)	(0)
=	Lucro antes de impostos	89	89	89	88	88	88	88	87	87	87	87	89
-	Impostos (IR/CSSL)	11	11	10	10	10	10	10	10	10	10	10	11
=	Lucro líquido	78	78	78	78	78	77	77	77	77	77	76	79
+	Depreciação e Amortização	0	0	0	0	0	0	0	0	0	0	0	0
=	Fluxos de Caixa Provenientes de Operações	78	78	78	78	78	77	77	77	77	77	76	79
-	Necessidade de acréscimo de Capital de Giro	-	-	-	-	-	-	-	-	-	-	-	-
-	Investimento em novos ativos	-	-	-	-	-	-	-	-	-	-	-	-
-	Reinvestimentos para reposição de ativos	1	1	1	1	1	1	1	1	1	1	1	1
=	Fluxos de Caixa Operações + Investimentos	77	77	77	76	76	76	76	76	75	75	75	77
=	Fluxos de Caixa Acumulado	(1.460)	(1.383)	(1.307)	(1.230)	(1.154)	(1.078)	(1.002)	(927)	(852)	(777)	(702)	(624)
+	Integralização dos Acionistas	-	-	-	-	-	-	-	-	-	-	-	-
-	Reservas e provisões	-	-	-	-	-	-	-	-	-	-	-	-
-		-	-	-	-	-	-	-	-	-	-	-	-
=	Fluxos de Caixa Acumulado após integralizações e reser	5.493	5.570	5.646	5.723	5.799	5.875	5.950	6.026	6.101	6.176	6.251	6.329
-	Pagamento de Dividendos a Acionistas	77	77	77	76	76	76	76	76	75	75	75	77
=	Fluxos de Caixa Líquidos do período	0	0	0	(0)	0	(0)	(0)	0	0	(0)	0	0
=	Aplicações + Disponibilidades Inicial	0	0	0	0	0	0	0	0	0	0	0	0
=	Aplicações + Disponibilidades	0	0	0	0	0	0	0	0	0	0	0	0
Acionistas													
-	Integralização dos Acionistas	-	-	-	-	-	-	-	-	-	-	-	-
+	Distribuição de Dividendos	77	77	77	76	76	76	76	76	75	75	75	77
-	Impostos	-	-	-	-	-	-	-	-	-	-	-	-
+	Valor Residual	-	-	-	-	-	-	-	-	-	-	-	-
=	Fluxos de Caixa Líquidos dos Acionistas	77	77	77	76	76	76	76	76	75	75	75	77

Este documento foi assinado eletronicamente por Roberto Mauro Costa.

Para verificar as assinaturas vá ao site <https://assinaturas.certisign.com.br:443> e utilize o código 6359-5983-70DA-6956.

Pessoa Jurídica Convencional		169	170	171	172	173	174	175	176	177	178	179	180
Mês		1	2	3	4	5	6	7	8	9	10	11	12
Ano		2033	2033	2033	2033	2033	2033	2033	2033	2033	2033	2033	2033
Meses		jan/33	fev/33	mar/33	abr/33	mai/33	jun/33	jul/33	ago/33	set/33	out/33	nov/33	dez/33
R\$ em moeda constante		169	170	171	172	173	174	175	176	177	178	179	180
+	Receitas Operacionais	97	97	96	96	96	95	95	95	95	94	94	97
	Área locável (m2)	572	572	572	572	572	572	572	572	572	572	572	572
	Unitário de mercado locação (R\$/m2)	173,53	173,05	172,57	172,09	171,61	171,14	170,66	170,19	169,72	169,25	168,78	174,01
	Potencial de Mercado de Aluguéis	99,27	98,99	98,72	98,45	98,17	97,90	97,63	97,36	97,09	96,82	96,55	99,55
	Vacância do empreendimento	2,5%	2,5%	2,5%	2,5%	2,5%	2,5%	2,5%	2,5%	2,5%	2,5%	2,5%	2,5%
	Área vaga (m2)	14	14	14	14	14	14	14	14	14	14	14	14
	Aluguéis Efetivos	97	97	96	96	96	95	95	95	95	94	94	97
	Receitas de estacionamento	-	-	-	-	-	-	-	-	-	-	-	-
	Outras receitas	-	-	-	-	-	-	-	-	-	-	-	-
-	Impostos sobre receitas	4	4	4	4	3	3	3	3	3	3	3	4
	PIS	1	1	1	1	1	1	1	1	1	1	1	1
	COFINS	3	3	3	3	3	3	3	3	3	3	3	3
-	Despesas Operacionais	4	4	4	4	4	4	4	4	4	4	4	4
	Despesas de condomínio/IPTU (vacância)	0	0	0	0	0	0	0	0	0	0	0	0
	Inadimplência irreversível	0	0	0	0	0	0	0	0	0	0	0	0
	Gestão e comercialização de contratos de locação	3	3	3	3	3	3	3	3	3	3	3	3
	Despesas recorrentes FII	-	-	-	-	-	-	-	-	-	-	-	-
	Despesas iniciais de estruturação e distribuição	-	-	-	-	-	-	-	-	-	-	-	-
=	Lucro antes juros, imp., deprec. e amortiz. (EBTIDA)	89	89	89	88	88	88	88	87	87	87	87	89
-	Depreciação	0	0	0	0	0	0	0	0	0	0	0	0
=	Lucro antes de juros e impostos (EBIT)	89	89	89	88	88	88	88	87	87	87	87	89
-/+	Receitas/Despesas financeiras	(0)	(0)	(0)	(0)	(0)	(0)	(0)	(0)	(0)	(0)	(0)	(0)
=	Lucro antes de impostos	89	89	89	88	88	88	88	87	87	87	87	89
-	Impostos (IR/CSSL)	11	11	10	10	10	10	10	10	10	10	10	11
=	Lucro líquido	78	78	78	78	78	77	77	77	77	77	76	79
+	Depreciação e Amortização	0	0	0	0	0	0	0	0	0	0	0	0
=	Fluxos de Caixa Provenientes de Operações	78	78	78	78	78	77	77	77	77	77	76	79
-	Necessidade de acréscimo de Capital de Giro	-	-	-	-	-	-	-	-	-	-	-	-
-	Investimento em novos ativos	-	-	-	-	-	-	-	-	-	-	-	-
-	Reinvestimentos para reposição de ativos	1	1	1	1	1	1	1	1	1	1	1	2
=	Fluxos de Caixa Operações + Investimentos	77	77	77	76	76	76	76	75	75	75	75	77
=	Fluxos de Caixa Acumulados	(547)	(471)	(394)	(318)	(242)	(166)	(90)	(14)	61	136	211	288
+	Integralização dos Acionistas	-	-	-	-	-	-	-	-	-	-	-	-
-	Reservas e provisões	-	-	-	-	-	-	-	-	-	-	-	-
=	Fluxos de Caixa Acumulados após integralizações e reser	6.406	6.482	6.559	6.635	6.711	6.787	6.863	6.939	7.014	7.089	7.164	7.241
-	Pagamento de Dividendos a Acionistas	77	77	77	76	76	76	76	75	75	75	75	77
=	Fluxos de Caixa Líquidos do período	(0)	0	0	0	0	(0)	(0)	0	0	0	(0)	(0)
=	Aplicações + Disponibilidades Inicial	0	0	0	0	0	0	0	0	0	0	0	0
=	Aplicações + Disponibilidades	0	0	0	0	0	0	0	0	0	0	0	0
Acionistas													
-	Integralização dos Acionistas	-	-	-	-	-	-	-	-	-	-	-	-
+	Distribuição de Dividendos	77	77	77	76	76	76	76	75	75	75	75	77
-	Impostos	-	-	-	-	-	-	-	-	-	-	-	-
+	Valor Residual	-	-	-	-	-	-	-	-	-	-	-	-
=	Fluxos de Caixa Líquidos dos Acionistas	77	77	77	76	76	76	76	75	75	75	75	77

Pessoa Jurídica Convencional		181	182	183	184	185	186	187	188	189	190	191	192
Mês		1	2	3	4	5	6	7	8	9	10	11	12
Ano		2034	2034	2034	2034	2034	2034	2034	2034	2034	2034	2034	2034
	Meses	jan/34	fev/34	mar/34	abr/34	mai/34	jun/34	jul/34	ago/34	set/34	out/34	nov/34	dez/34
	R\$ em moeda constante	181	182	183	184	185	186	187	188	189	190	191	192
+	Receitas Operacionais	97	97	96	96	96	95	95	95	95	94	94	97
	Área locável (m2)	572	572	572	572	572	572	572	572	572	572	572	572
	Unitário de mercado locação (R\$/m2)	173,53	173,05	172,57	172,09	171,61	171,14	170,66	170,19	169,72	169,25	168,78	174,01
	Potencial de Mercado de Aluguéis	99,27	98,99	98,72	98,45	98,17	97,90	97,63	97,36	97,09	96,82	96,55	99,55
	Vacância do empreendimento	2,5%	2,5%	2,5%	2,5%	2,5%	2,5%	2,5%	2,5%	2,5%	2,5%	2,5%	2,8%
	Área vaga (m2)	14	14	14	14	14	14	14	14	14	14	14	16
	Aluguéis Efetivos	97	97	96	96	96	95	95	95	95	94	94	97
	Receitas de estacionamento	-	-	-	-	-	-	-	-	-	-	-	-
	Outras receitas	-	-	-	-	-	-	-	-	-	-	-	-
-	Impostos sobre receitas	4	4	4	4	3	3	3	3	3	3	3	4
	PIS	1	1	1	1	1	1	1	1	1	1	1	1
	COFINS	3	3	3	3	3	3	3	3	3	3	3	3
-	Despesas Operacionais	4	4	4	4	4	4	4	4	4	4	4	4
	Despesas de condomínio/IPTU (vacância)	0	0	0	0	0	0	0	0	0	0	0	1
	Inadimplência irreversível	0	0	0	0	0	0	0	0	0	0	0	0
	Gestão e comercialização de contratos de locação	3	3	3	3	3	3	3	3	3	3	3	3
	Despesas recorrentes FII	-	-	-	-	-	-	-	-	-	-	-	-
	Despesas iniciais de estruturação e distribuição	-	-	-	-	-	-	-	-	-	-	-	-
=	Lucro antes juros, imp., deprec. e amortiz. (EBTIDA)	89	89	89	88	88	88	88	87	87	87	87	89
-	Depreciação	0	0	0	0	0	0	0	0	0	0	0	0
=	Lucro antes de juros e impostos (EBIT)	89	89	89	88	88	88	88	87	87	87	87	89
-/+	Receitas/Despesas financeiras	(0)	(0)	(0)	(0)	(0)	(0)	(0)	(0)	(0)	(0)	(0)	(0)
=	Lucro antes de impostos	89	89	89	88	88	88	88	87	87	87	87	89
-	Impostos (IR/CSSL)	11	11	10	10	10	10	10	10	10	10	10	11
=	Lucro líquido	78	78	78	78	78	77	77	77	77	77	76	78
+	Depreciação e Amortização	0	0	0	0	0	0	0	0	0	0	0	0
=	Fluxos de Caixa Provenientes de Operações	78	78	78	78	78	77	77	77	77	77	76	78
-	Necessidade de acréscimo de Capital de Giro	-	-	-	-	-	-	-	-	-	-	-	-
-	Investimento em novos ativos	-	-	-	-	-	-	-	-	-	-	-	-
-	Reinvestimentos para reposição de ativos	2	2	2	2	2	2	2	2	2	2	2	2
=	Fluxos de Caixa Operações + Investimentos	77	77	77	76	76	76	76	75	75	75	75	77
=	Fluxos de Caixa Acumulado	365	442	518	595	671	747	822	898	973	1.048	1.123	1.200
+	Integralização dos Acionistas	-	-	-	-	-	-	-	-	-	-	-	-
-	Reservas e provisões	-	-	-	-	-	-	-	-	-	-	-	-
=	Fluxos de Caixa Acumulado após integralizações e reser	7.318	7.395	7.471	7.547	7.624	7.699	7.775	7.851	7.926	8.001	8.076	8.152
-	Pagamento de Dividendos a Acionistas	77	77	77	76	76	76	76	75	75	75	75	77
=	Fluxos de Caixa Líquidos do período	0	(0)	0	(0)	(0)	0	(0)	(0)	(0)	0	0	(0)
=	Aplicações + Disponibilidades Inicial	0	0	0	0	0	0	0	0	0	0	0	0
=	Aplicações + Disponibilidades	0	0	0	0	0	0	0	0	0	0	0	0
Acionistas													
-	Integralização dos Acionistas	-	-	-	-	-	-	-	-	-	-	-	-
+	Distribuição de Dividendos	77	77	77	76	76	76	76	75	75	75	75	77
-	Impostos	-	-	-	-	-	-	-	-	-	-	-	-
+	Valor Residual	-	-	-	-	-	-	-	-	-	-	-	10.875
=	Fluxos de Caixa Líquidos dos Acionistas	77	77	77	76	76	76	76	75	75	75	75	10.952

PESQUISA DE VALORES - LOCAÇÃO

Amostra	Endereço	Complemento	Bairro	Município	UF	DataBase	Aluguel (R\$)	Reajuste	SituaçãoA
1	Rua Fidêncio Ramos, 100	Edifício Setin Tower - 8	Vila Olimpia	São Paulo	SP	set/24	36.505	12	oferta
2	Rua Gomes de Carvalho, 1108	Edifício GC Square Corporate	Vila Olimpia	São Paulo	SP	set/24	34.800	12	oferta
3	Rua Casa do Ator, 1117	Edifício The Taj	Vila Olimpia	São Paulo	SP	set/24	21.000	12	oferta
4	Rua Arandu, 57	Edifício Itavera	Brooklin	São Paulo	SP	set/24	78.942	12	oferta
5	Rua Gomes de Carvalho, 1996	Edifício Sky Corporate	Vila Olimpia	São Paulo	SP	set/24	174.819	12	oferta
6	Rua Helena, 260	Edifício Atrium IV	Vila Olimpia	São Paulo	SP	set/24	147.753	12	oferta
7	Avenida Engenheiro Luiz Carlos Berrini, 105	Edifício Thera Office	Vila Olimpia	São Paulo	SP	set/24	136.000	12	oferta
8	Rua Olímpíadas, 205	Edifício Continental Square Faria Lima	Vila Olimpia	São Paulo	SP	set/24	129.000	12	oferta
9	Rua Helena, 235	Edifício Atrium II	Vila Olimpia	São Paulo	SP	set/24	54.661	12	oferta
10	Rua Alvorada, 1289	Edifício Vila Olímpia Prime Offices	Vila Olimpia	São Paulo	SP	set/24	100.976	12	oferta
11	Rua Gomes de Carvalho, 1510	Edifício Atrium VI	Vila Olimpia	São Paulo	SP	set/24	60.272	12	oferta
12	Rua do Rocio, 291	Edifício Atrium III	Vila Olimpia	São Paulo	SP	set/24	57.001	12	oferta
13	Rua Funchal, 263	Edifício Francisco Mellão	Vila Olimpia	São Paulo	SP	set/24	48.900	12	oferta
14	Rua Ramos Batista, 444	Edifício Dakota	Vila Olimpia	São Paulo	SP	set/24	47.002	12	oferta
Avaliando	Rua Gomes de Carvalho, 1356	Edifício Mykonos - 51	Vila Olimpia	São Paulo	SP	set/24		12	transação

Amostra	ÁreaPrivativa	Vagas	NotaPadrão	Idade	Conservação	NotaLocal	Padrão Mobília	Imobiliária	Contato	Telefone
1	300,00	7	8	33	b	8,0	2,0	SP Brokers	Danilo	(19) 4119-1690
2	215,00	2	9	8	a	8,0	3,0	Neto Júnior	Carlos	(11) 2609-4093(11) 99105-6518
3	220,00	5	8	16	a	8,0	1,0	Fernandes Lucena	Martins	(11) 5502-1010(11) 94322-6080
4	831,00	14	8	24	c	8,0	1,0	Fernandes Lucena	Martins	(11) 5502-1010(11) 94322-6080
5	1.345,00	36	9	12	b	8,0	2,0	Imoplay	Camila	(11) 4211-8500
6	985,00	16	8	26	b	8,0	3,0	Fernandes Lucena	Martins	(11) 5502-1010(11) 94322-6080
7	911,00	23	9	10	a	9,0	3,0	SJR	Vanessa	(11) 2691-5830/99859-6088
8	1.099,00	28	9	21	b	8,0	2,0	ASX Soluções Imob	Wagner	(11) 3502-3294(11) 96602-7000
9	410,00	9	8	30	c	8,0	3,0	Fernandes Lucena	Martins	(11) 5502-1010(11) 94322-6080
10	841,00	17	9	10	a	8,0	2,0	Fernandes Lucena	Martins	(11) 5502-1010(11) 94322-6080
11	456,00	13	9	20	c	8,0	2,0	Neto Júnior	Valmir	(11) 2609-4093
12	509,00	12	9	28	c	8,0	2,0	Fernandes Lucena	Martins	(11) 5502-1010(11) 94322-6080
13	376,00	10	8	24	c	8,0	2,0	Imoplay	Rodrigo	(11) 4211-8500
14	388,00	12	7	23	c	8,0	2,0	Fernandes Lucena	Martins	(11) 5502-1010(11) 94322-6080
Avaliando	289,55	6	10	32	a	8,0	3,0			

HOMOGENEIZAÇÃO DA AMOSTRA															
Sumário															
Amostra	Unitário	Fator	Fator	Fator	Fator	Fator	Unitário	Fator	Fator	Fator	Fator	Fator	Fator	Fator	Unitário
ID	Puro	à vista	Reajuste	Renda	Atualiz.	Oferta	Locação	Vagas	Padrão	Deprec.	Prop.Área	Local	Padrão Móvel	Homog.	Homogeneizado
1	121,68	1,00	1,00	1,00	1,00	0,90	109,51	0,99	1,19	1,02	1,00	1,00	1,18	1,38	151,12
2	161,86	1,00	1,00	1,00	1,00	0,90	145,67	1,03	1,12	0,86	1,00	1,00	1,00	1,01	147,13
3	95,45	1,00	1,00	1,00	1,00	0,90	85,91	1,00	1,19	0,89	1,00	1,00	1,43	1,51	129,72
4	95,00	1,00	1,00	1,00	1,00	0,90	85,50	1,01	1,19	0,95	1,13	1,00	1,43	1,71	146,21
5	129,98	1,00	1,00	1,00	1,00	0,90	116,98	0,99	1,06	0,87	1,13	1,00	1,18	1,23	143,89
6	150,00	1,00	1,00	1,00	1,00	0,90	135,00	1,01	1,19	0,95	1,13	1,00	1,00	1,28	172,80
7	149,29	1,00	1,00	1,00	1,00	0,90	134,36	0,99	1,12	0,86	1,13	0,89	1,00	0,99	133,02
8	117,38	1,00	1,00	1,00	1,00	0,90	105,64	0,99	1,06	0,92	1,13	1,00	1,18	1,28	135,22
9	133,32	1,00	1,00	1,00	1,00	0,90	119,99	1,00	1,19	0,99	1,06	1,00	1,00	1,24	148,79
10	120,07	1,00	1,00	1,00	1,00	0,90	108,06	1,00	1,12	0,86	1,13	1,00	1,18	1,29	139,40
11	132,18	1,00	1,00	1,00	1,00	0,90	118,96	0,98	1,12	0,92	1,06	1,00	1,18	1,26	149,89
12	111,99	1,00	1,00	1,00	1,00	0,90	100,79	0,99	1,12	0,98	1,06	1,00	1,18	1,33	134,05
13	130,05	1,00	1,00	1,00	1,00	0,90	117,05	0,99	1,19	0,95	1,00	1,00	1,18	1,31	153,34
14	121,14	1,00	1,00	1,00	1,00	0,90	109,03	0,98	1,36	0,94	1,00	1,00	1,18	1,46	159,18

ANÁLISE DE RESÍDUOS

Amostra	Unitário		Resíduo	
	Observado	Estimado	Absoluto	Relativo
1	121,68	117,54	(4,14)	-3%
2	161,86	160,59	(1,27)	-1%
3	95,45	107,42	11,97	13%
4	95,00	94,85	(0,15)	0%
5	129,98	131,87	1,89	1%
6	150,00	126,72	(23,28)	-16%
7	149,29	163,84	14,55	10%
8	117,38	126,72	9,34	8%
9	133,32	130,81	(2,51)	-2%
10	120,07	125,74	5,67	5%
11	132,18	128,73	(3,45)	-3%
12	111,99	121,95	9,96	9%
13	130,05	123,82	(6,23)	-5%
14	121,14	111,10	(10,04)	-8%
15				
16				
17				
18				
19				
20				
21				
22				
23				
24				
25				
MÉDIA DE RESÍDUOS RELATIVOS				6%

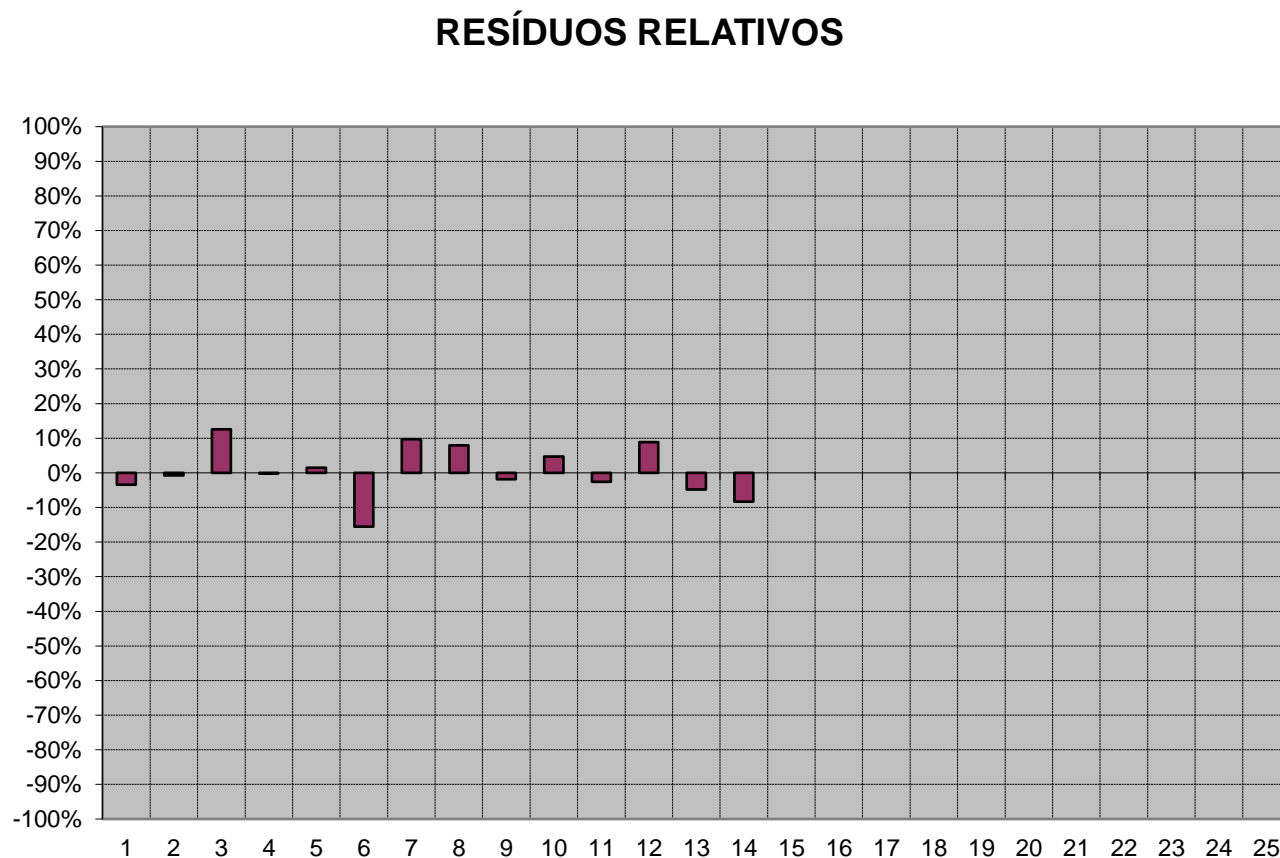

SIMULAÇÃO DE REFERENCIAIS DE VALORES NO CONTEXTO DE MERCADO ABERTO

Este documento foi assinado eletronicamente por Roberto Mauro Costa.
Para verificar as assinaturas vá ao site <https://assinaturas.certisign.com.br:443> e utilize o código 6359-5983-70DA-6956.

Para a simulação de valores referenciais no contexto de mercado aberto utilizamos os parâmetros, pressupostos, ressalvas e fatores limitantes descritos anteriormente no laudo e desconsiderando o contrato de locação existente.

O custo de capital adotado como taxa de desconto do fluxo de caixa para o investidor foi o seguinte:

$$k_e = 6,10\% + (5,95\% \times 0,53) + 0,60\% = 9,85\% \text{ (data base da avaliação)}$$

$$k_e = 4,50\% + (5,95\% \times 0,53) + 0,60\% = 8,25\% \text{ (valor residual)}$$

VALOR ECONÔMICO DO EMPREENDIMENTO (NPV)

O valor econômico equiparado ao valor justo do empreendimento foi calculado com base no critério do Fluxo de Caixa Descontado (DCF – Discounted Cash Flow), dentro do conceito de valor presente líquido (NPV), considerado em cada data analisada o fluxo de caixa futuro descontado pelo respectivo custo de capital (K_e) calculado no item anterior, conforme fórmula abaixo:

$$NPV_i = \sum_{i=1}^n \frac{FCF_i}{(1 + K_e)^i}$$

Onde:

NPV_i = Valor Econômico do empreendimento na data (i)

FCF_i = Fluxo de Caixa Líquido dos cotistas na Data (i)

K_e = custo de capital próprio

Neste valor presente está incorporado os custos de aquisição do imóvel (ITBI e registros) que devem ser excluídos para obter o valor de aquisição do imóvel puro (incógnita da avaliação).

Com base em toda a análise e no contexto atual do empreendimento e do mercado, obtivemos o seguinte valor para o imóvel avaliando:

Valor do Econômico: R\$ 9.231.000,00

FLUXO DE CAIXA ANUAL PROJETADO CENÁRIO MERCADO ABERTO

Este documento foi assinado eletronicamente por Roberto Mauro Costa.
Para verificar as assinaturas vá ao site <https://assinaturas.certisign.com.br:443> e utilize o código 6359-5983-70DA-6956.

Pessoa Jurídica Convencional		Cenário: Mercado aberto												
		Ano	2024	2025	2026	2027	2028	2029	2030	2031	2032	2033	2034	Total
	R\$ em moeda constante													
+	Receitas Operacionais		83	985	983	997	1.082	1.077	1.087	1.152	1.152	1.152	1.148	10.896
-	Área locável (m2)		48	572	572	572	572	572	572	572	572	572	572	
-	Unitário de mercado locação (R\$/m2)		146	145	151	156	162	167	171	171	171	171	171	
-	Potencial de Mercado de Aluguéis		84	998	1.034	1.071	1.110	1.149	1.177	1.177	1.177	1.177	1.177	11.329
-	Vacância do empreendimento		0,1%	0,3%	0,8%	1,3%	1,7%	2,2%	2,5%	2,5%	2,5%	2,5%	2,5%	
-	Área vaga (m2)		0	2	4	7	10	13	14	14	14	14	14	
-	Aluguéis Efetivos		83	985	983	997	1.082	1.077	1.087	1.152	1.152	1.152	1.148	10.896
-	Receitas de estacionamento		-	-	-	-	-	-	-	-	-	-	-	-
-	Outras receitas		-	-	-	-	-	-	-	-	-	-	-	-
-	Impostos sobre receitas		3	36	36	36	39	39	40	42	42	42	42	398
-	PIS		1	6	6	6	7	7	7	7	7	7	7	71
-	COFINS		2	30	29	30	32	32	33	35	35	35	34	327
-	Despesas Operacionais		4	48	49	51	56	57	58	61	61	61	60	565
-	Despesas de condomínio/IPTU (vacância)		0	1	2	3	4	5	6	6	6	6	6	43
-	Inadimplência irreversível		1	7	7	7	8	8	8	8	8	8	7	76
-	Gestão e comercialização de contratos de locação		3	40	40	41	44	44	45	47	47	47	47	447
-	Despesas recorrentes FII		-	-	-	-	-	-	-	-	-	-	-	-
-	Despesas iniciais de estruturação e distribuição		-	-	-	-	-	-	-	-	-	-	-	-
=	Lucro antes juros, imp., deprec. e amortiz. (EBTIDA)		76	901	898	910	987	981	990	1.049	1.049	1.049	1.046	9.933
-	Depreciação		0	0	0	0	0	0	0	0	0	0	0	0
=	Lucro antes de juros e impostos (EBIT)		76	901	898	910	987	981	990	1.049	1.049	1.049	1.046	9.933
-/+	Receitas/Despesas financeiras		-	0	0	(0)	(0)	0	(0)	(0)	(0)	(0)	(0)	(0)
=	Lucro antes de impostos		76	901	898	910	987	981	990	1.049	1.049	1.049	1.046	9.933
-	Impostos (IR/CSSL)		9	107	107	108	118	117	118	125	125	125	125	1.186
=	Lucro líquido		67	794	791	801	869	864	871	923	923	923	921	8.748
+	Depreciação e Amortização		0	0	0	0	0	0	0	0	0	0	0	0
=	Fluxos de Caixa Provenientes de Operações		67	794	791	801	869	864	871	923	923	923	921	8.748
-	Investimento em novos ativos		6.953	-	-	-	-	-	-	-	-	-	-	6.953
-	Reinvestimentos para reposição de ativos		1	14	14	15	15	16	16	17	17	18	18	161
=	Fluxos de Caixa Operações + Investimentos		(6.887)	780	777	787	854	848	855	907	906	906	903	1.634
=	Fluxos de Caixa Acumulado		(6.887)	(6.107)	(5.330)	(4.544)	(3.690)	(2.842)	(1.987)	(1.080)	(174)	731	1.634	
+	Integralização dos Acionistas		6.953	-	-	-	-	-	-	-	-	-	-	6.953
+	Reservas e provisões		-	-	-	-	-	-	-	-	-	-	-	-
=	Fluxos de Caixa Acumulado		6.953	6.953	6.953	6.953	6.953	6.953	6.953	6.953	6.953	6.953	6.953	
-	Pagamento de Dividendos a Acionistas		66	780	777	787	854	848	855	907	906	906	903	8.587
=	Fluxos de Caixa Líquidos do período		0	(0)	-	0	(0)	0	0	(0)	0	(0)	0	0
=	Aplicações + Disponibilidades		0	(0)	(0)	0	(0)	(0)	0	(0)	0	0	0	0
Acionistas														
-	Integralização dos Acionistas		6.953	-	-	-	-	-	-	-	-	-	-	6.953
+	Distribuição de Dividendos		66	780	777	787	854	848	855	907	906	906	903	8.587
-	Impostos		-	-	-	-	-	-	-	-	-	-	-	-
+	Valor Residual		-	-	-	-	-	-	-	-	-	-	10.538	10.538
=	Fluxos de Caixa Líquidos dos Acionistas		(6.887)	780	777	787	854	848	855	907	906	906	11.441	12.172

Pessoa Jurídica Convencional		Cenário: Mercado aberto											
Ano		2024	2025	2026	2027	2028	2029	2030	2031	2032	2033	2034	Total
	R\$ em moeda constante												
+	Receitas Operacionais	100,0%	100,0%	100,0%	100,0%	100,0%	100,0%	100,0%	100,0%	100,0%	100,0%	100,0%	100,0%
-	Área locável (m2)												
-	Unitário de mercado locação (R\$/m2)	100,5%	101,4%	105,2%	107,5%	102,6%	106,7%	108,2%	102,2%	102,2%	102,2%	102,5%	104,0%
-	Potencial de Mercado de Aluguéis												
-	Vacância do empreendimento												
-	Área vaga (m2)												
-	Aluguéis Efetivos	100,0%	100,0%	100,0%	100,0%	100,0%	100,0%	100,0%	100,0%	100,0%	100,0%	100,0%	100,0%
-	Receitas de estacionamento	0,0%	0,0%	0,0%	0,0%	0,0%	0,0%	0,0%	0,0%	0,0%	0,0%	0,0%	0,0%
-	Outras receitas	0,0%	0,0%	0,0%	0,0%	0,0%	0,0%	0,0%	0,0%	0,0%	0,0%	0,0%	0,0%
-	Impostos sobre receitas	3,7%	3,7%	3,7%	3,7%	3,7%	3,7%	3,7%	3,7%	3,7%	3,7%	3,7%	3,7%
-	PIS	0,7%	0,7%	0,7%	0,7%	0,7%	0,7%	0,7%	0,7%	0,7%	0,7%	0,7%	0,7%
-	COFINS	3,0%	3,0%	3,0%	3,0%	3,0%	3,0%	3,0%	3,0%	3,0%	3,0%	3,0%	3,0%
-	Despesas Operacionais	4,8%	4,9%	5,0%	5,1%	5,2%	5,3%	5,3%	5,3%	5,3%	5,3%	5,3%	5,2%
-	Despesas de condomínio/ IPTU (vacância)	0,0%	0,1%	0,2%	0,3%	0,4%	0,5%	0,5%	0,5%	0,5%	0,5%	0,5%	0,4%
-	Inadimplência irrecoverável	0,7%	0,7%	0,7%	0,7%	0,7%	0,7%	0,7%	0,7%	0,7%	0,7%	0,7%	0,7%
-	Gestão e comercialização de contratos de locação	4,1%	4,1%	4,1%	4,1%	4,1%	4,1%	4,1%	4,1%	4,1%	4,1%	4,1%	4,1%
-	Despesas recorrentes FII	0,0%	0,0%	0,0%	0,0%	0,0%	0,0%	0,0%	0,0%	0,0%	0,0%	0,0%	0,0%
-	Despesas iniciais de estruturação e distribuição	0,0%	0,0%	0,0%	0,0%	0,0%	0,0%	0,0%	0,0%	0,0%	0,0%	0,0%	0,0%
=	Lucro antes juros, imp., deprec. e amortiz. (EBTIDA)	91,5%	91,5%	91,4%	91,3%	91,2%	91,1%	91,0%	91,1%	91,1%	91,1%	91,1%	91,2%
-	Depreciação	0,0%	0,0%	0,0%	0,0%	0,0%	0,0%	0,0%	0,0%	0,0%	0,0%	0,0%	0,0%
=	Lucro antes de juros e impostos (EBIT)	91,5%	91,5%	91,4%	91,3%	91,2%	91,1%	91,0%	91,1%	91,1%	91,1%	91,1%	91,2%
-/+	Receitas/Despesas financeiras	0,0%	0,0%	0,0%	0,0%	0,0%	0,0%	0,0%	0,0%	0,0%	0,0%	0,0%	0,0%
=	Lucro antes de impostos	91,5%	91,5%	91,4%	91,3%	91,2%	91,1%	91,0%	91,1%	91,1%	91,1%	91,1%	91,2%
-	Impostos (IR/CSSL)	10,9%	10,9%	10,9%	10,9%	10,9%	10,9%	10,9%	10,9%	10,9%	10,9%	10,9%	10,9%
=	Lucro líquido	80,6%	80,6%	80,5%	80,4%	80,3%	80,2%	80,2%	80,2%	80,2%	80,2%	80,2%	80,3%
+	Depreciação e Amortização	0,0%	0,0%	0,0%	0,0%	0,0%	0,0%	0,0%	0,0%	0,0%	0,0%	0,0%	0,0%
=	Fluxos de Caixa Provenientes de Operações	80,6%	80,6%	80,5%	80,4%	80,3%	80,2%	80,2%	80,2%	80,2%	80,2%	80,2%	80,3%
-	Investimento em novos ativos	8368,6%	0,0%	0,0%	0,0%	0,0%	0,0%	0,0%	0,0%	0,0%	0,0%	0,0%	63,8%
-	Reinvestimentos para reposição de ativos	1,4%	1,4%	1,5%	1,5%	1,4%	1,5%	1,5%	1,4%	1,5%	1,5%	1,6%	1,5%
=	Fluxos de Caixa Operações + Investimentos	-8289,4%	79,2%	79,0%	78,9%	78,9%	78,7%	78,7%	78,7%	78,7%	78,6%	78,6%	15,0%
=	Fluxos de Caixa Acumulados	-8289,4%	-620,3%	-542,1%	-455,8%	-341,0%	-264,0%	-182,8%	-93,8%	-15,1%	63,5%	142,4%	0,0%
+	Integralização dos Acionistas	8368,6%	0,0%	0,0%	0,0%	0,0%	0,0%	0,0%	0,0%	0,0%	0,0%	0,0%	63,8%
+	Reservas e provisões	0,0%	0,0%	0,0%	0,0%	0,0%	0,0%	0,0%	0,0%	0,0%	0,0%	0,0%	0,0%
=	Fluxos de Caixa Acumulados	8368,6%	706,2%	707,1%	697,5%	642,6%	645,7%	639,5%	603,8%	603,8%	603,8%	605,7%	0,0%
-	Pagamento de Dividendos a Acionistas	79,3%	79,2%	79,0%	78,9%	78,9%	78,7%	78,7%	78,7%	78,7%	78,6%	78,6%	78,8%
=	Fluxos de Caixa Líquidos do período	0,0%	0,0%	0,0%	0,0%	0,0%	0,0%	0,0%	0,0%	0,0%	0,0%	0,0%	0,0%
=	Aplicações + Disponibilidades	0,0%	0,0%	0,0%	0,0%	0,0%	0,0%	0,0%	0,0%	0,0%	0,0%	0,0%	0,0%
Acionistas													
-	Integralização dos Acionistas	8368,6%	0,0%	0,0%	0,0%	0,0%	0,0%	0,0%	0,0%	0,0%	0,0%	0,0%	63,8%
+	Distribuição de Dividendos	79,3%	79,2%	79,0%	78,9%	78,9%	78,7%	78,7%	78,7%	78,7%	78,6%	78,6%	78,8%
-	Impostos	0,0%	0,0%	0,0%	0,0%	0,0%	0,0%	0,0%	0,0%	0,0%	0,0%	0,0%	0,0%
+	Valor Residual	0,0%	0,0%	0,0%	0,0%	0,0%	0,0%	0,0%	0,0%	0,0%	0,0%	918,1%	96,7%
=	Fluxos de Caixa Líquidos dos Acionistas	-8289,4%	79,2%	79,0%	78,9%	78,9%	78,7%	78,7%	78,7%	78,7%	78,6%	996,7%	111,7%

FLUXO DE CAIXA MENSAL PROJETADO CENÁRIO MERCADO ABERTO

Este documento foi assinado eletronicamente por Roberto Mauro Costa.
Para verificar as assinaturas vá ao site <https://assinaturas.certisign.com.br:443> e utilize o código 6359-5983-70DA-6956.

Pessoa Jurídica Convencional		61	62	63	64	65	66	67	68	69	70	71	72	
Mês	Ano	1	2	3	4	5	6	7	8	9	10	11	12	
Meses	R\$ em moeda constante	jan/24	fev/24	mar/24	abr/24	mai/24	jun/24	jul/24	ago/24	set/24	out/24	nov/24	dez/24	
		61	62	63	64	65	66	67	68	69	70	71	72	
+	Receitas Operacionais	-	-	-	-	-	-	-	-	-	-	-	83	
	Área locável (m2)	-	-	-	-	-	-	-	-	-	-	-	572	
	Unitário de mercado locação (R\$/m2)	-	-	-	-	-	-	-	-	-	-	-	146,02	
	Potencial de Mercado de Alugueis	-	-	-	-	-	-	-	-	-	-	-	83,53	
	Vacância do empreendimento	0,0%	0,0%	0,0%	0,0%	0,0%	0,0%	0,0%	0,0%	0,0%	0,0%	0,0%	0,1%	
	Área vaga (m2)	-	-	-	-	-	-	-	-	-	-	-	1	
	Alugueis Efetivos	-	-	-	-	-	-	-	-	-	-	-	83	
	Receitas de estacionamento	-	-	-	-	-	-	-	-	-	-	-	-	
	Outras receitas	-	-	-	-	-	-	-	-	-	-	-	-	
-	Impostos sobre receitas	-	-	-	-	-	-	-	-	-	-	-	3	
	PIS	-	-	-	-	-	-	-	-	-	-	-	1	
	COFINS	-	-	-	-	-	-	-	-	-	-	-	2	
-	Despesas Operacionais	-	-	-	-	-	-	-	-	-	-	-	4	
	Despesas de condomínio/IPTU (vacância)	-	-	-	-	-	-	-	-	-	-	-	0	
	Inadimplência irrecoverável	-	-	-	-	-	-	-	-	-	-	-	1	
	Gestão e comercialização de contratos de locação	-	-	-	-	-	-	-	-	-	-	-	3	
	Despesas recorrentes FII	-	-	-	-	-	-	-	-	-	-	-	-	
	Despesas iniciais de estruturação e distribuição	-	-	-	-	-	-	-	-	-	-	-	-	
=	Lucro antes juros, imp., deprec. e amortiz. (EBTIDA)	-	-	-	-	-	-	-	-	-	-	-	76	
-	Depreciação	-	-	-	-	-	-	-	-	-	-	-	0	
=	Lucro antes de juros e Impostos (EBIT)	-	-	-	-	-	-	-	-	-	-	-	76	
-/+	Receitas/Despesas financeiras	-	-	-	-	-	-	-	-	-	-	-	-	
=	Lucro antes de Impostos	-	-	-	-	-	-	-	-	-	-	-	76	
-	Impostos (IR/CSSL)	-	-	-	-	-	-	-	-	-	-	-	9	
=	Lucro líquido	-	-	-	-	-	-	-	-	-	-	-	67	
+	Depreciação e Amortização	-	-	-	-	-	-	-	-	-	-	-	0	
=	Fluxos de Caixa Provenientes de Operações	-	-	-	-	-	-	-	-	-	-	-	67	
-	Necessidade de acréscimo de Capital de Giro	-	-	-	-	-	-	-	-	-	-	-	-	
-	Investimento em novos ativos	-	-	-	-	-	-	-	-	-	-	6.953	-	
-	Reinvestimentos para reposição de ativos	-	-	-	-	-	-	-	-	-	-	-	1	
=	Fluxos de Caixa Operações + Investimentos	-	-	-	-	-	-	-	-	-	-	(6.953)	66	
=	Fluxos de Caixa Acumulados	-	-	-	-	-	-	-	-	-	-	(6.953)	(6.887)	
+	Integralização dos Acionistas	-	-	-	-	-	-	-	-	-	-	6.953	-	
-	Reservas e provisões	-	-	-	-	-	-	-	-	-	-	-	-	
=	Fluxos de Caixa Acumulados após integralizações e reservas	-	-	-	-	-	-	-	-	-	-	-	66	
-	Pagamento de Dividendos a Acionistas	-	-	-	-	-	-	-	-	-	-	-	66	
=	Fluxos de Caixa Líquidos do período	-	-	-	-	-	-	-	-	-	-	-	0	
=	Aplicações + Disponibilidades Inicial	-	-	-	-	-	-	-	-	-	-	-	-	
=	Aplicações + Disponibilidades	-	-	-	-	-	-	-	-	-	-	-	0	
Acionistas														
-	Integralização dos Acionistas	-	-	-	-	-	-	-	-	-	-	-	6.953	-
+	Distribuição de Dividendos	-	-	-	-	-	-	-	-	-	-	-	66	
-	Impostos	-	-	-	-	-	-	-	-	-	-	-	-	
+	Valor Residual	-	-	-	-	-	-	-	-	-	-	-	-	
=	Fluxos de Caixa Líquidos dos Acionistas	-	-	-	-	-	-	-	-	-	-	(6.953)	66	

 Este documento foi assinado eletronicamente por Roberto Mauro Costa.
 Para verificar as assinaturas vá ao site <https://assinaturas.certisign.com.br:443> e utilize o código 6359-5983-70DA-6956.

Pessoa Jurídica Convencional		73	74	75	76	77	78	79	80	81	82	83	84
Mês		1	2	3	4	5	6	7	8	9	10	11	12
Ano		2025	2025	2025	2025	2025	2025	2025	2025	2025	2025	2025	2025
Meses		jan/25	fev/25	mar/25	abr/25	mai/25	jun/25	jul/25	ago/25	set/25	out/25	nov/25	dez/25
R\$ em moeda constante		73	74	75	76	77	78	79	80	81	82	83	84
+	Receitas Operacionais	83	83	82	82	82	82	81	81	81	81	84	83
	Área locável (m2)	572	572	572	572	572	572	572	572	572	572	572	572
	Unitário de mercado locação (R\$/m2)	145,60	145,18	144,76	144,34	143,93	146,05	145,63	145,21	144,79	144,37	143,95	151,23
	Potencial de Mercado de Aluguéis	83,29	83,05	82,81	82,57	82,34	83,55	83,31	83,07	82,83	82,59	82,35	86,52
	Vacância do empreendimento	0,1%	0,1%	0,1%	0,1%	0,1%	0,4%	0,4%	0,4%	0,4%	0,4%	0,4%	0,6%
	Área vaga (m2)	1	1	1	1	1	2	2	2	2	2	2	3
	Aluguéis Efetivos	83	83	82	82	82	82	81	81	81	81	84	83
	Receitas de estacionamento	-	-	-	-	-	-	-	-	-	-	-	-
	Outras receitas	-	-	-	-	-	-	-	-	-	-	-	-
-	Impostos sobre receitas	3	3	3	3	3	3	3	3	3	3	3	3
	PIS	1	1	1	1	1	1	1	1	1	1	1	1
	COFINS	2	2	2	2	2	2	2	2	2	2	3	2
-	Despesas Operacionais	4	4	4	4	4	4	4	4	4	4	4	4
	Despesas de condomínio/IPTU (vacância)	0	0	0	0	0	0	0	0	0	0	0	0
	Inadimplência irreversível	1	1	1	1	1	1	1	1	1	1	1	1
	Gestão e comercialização de contratos de locação	3	3	3	3	3	3	3	3	3	3	3	3
	Despesas recorrentes FII	-	-	-	-	-	-	-	-	-	-	-	-
	Despesas iniciais de estruturação e distribuição	-	-	-	-	-	-	-	-	-	-	-	-
=	Lucro antes juros, imp., deprec. e amortiz. (EBTIDA)	76	76	75	75	75	75	74	74	74	74	76	76
-	Depreciação	0	0	0	0	0	0	0	0	0	0	0	0
=	Lucro antes de juros e impostos (EBIT)	76	76	75	75	75	75	74	74	74	74	76	76
-/+	Receitas/Despesas financeiras	(0)	(0)	0	0	0	0	0	0	0	0	0	0
=	Lucro antes de impostos	76	76	75	75	75	75	74	74	74	74	76	76
-	Impostos (IR/CSSL)	9	9	9	9	9	9	9	9	9	9	9	9
=	Lucro líquido	67	67	67	66	66	66	66	65	65	65	67	67
+	Depreciação e Amortização	0	0	0	0	0	0	0	0	0	0	0	0
=	Fluxos de Caixa Provenientes de Operações	67	67	67	66	66	66	66	65	65	65	67	67
-	Necessidade de acréscimo de Capital de Giro	-	-	-	-	-	-	-	-	-	-	-	-
-	Investimento em novos ativos	-	-	-	-	-	-	-	-	-	-	-	-
-	Reinvestimentos para reposição de ativos	1	1	1	1	1	1	1	1	1	1	1	1
=	Fluxos de Caixa Operações + Investimentos	66	66	65	65	65	65	64	64	64	64	66	66
=	Fluxos de Caixa Acumulados	(6.821)	(6.756)	(6.690)	(6.625)	(6.560)	(6.496)	(6.431)	(6.367)	(6.303)	(6.239)	(6.173)	(6.107)
+	Integralização dos Acionistas	-	-	-	-	-	-	-	-	-	-	-	-
-	Reservas e provisões	-	-	-	-	-	-	-	-	-	-	-	-
=	Fluxos de Caixa Acumulados após integralizações e reser	132	197	263	328	393	457	522	586	650	714	780	846
-	Pagamento de Dividendos a Acionistas	66	66	65	65	65	65	64	64	64	64	66	66
=	Fluxos de Caixa Líquidos do período	(0)	(0)	0	0	(0)	(0)	0	(0)	0	0	(0)	0
=	Aplicações + Disponibilidades Inicial	0	0	(0)	(0)	(0)	(0)	(0)	(0)	(0)	(0)	(0)	(0)
=	Aplicações + Disponibilidades	0	(0)	(0)	(0)	(0)	(0)	(0)	(0)	(0)	(0)	(0)	(0)
Acionistas													
-	Integralização dos Acionistas	-	-	-	-	-	-	-	-	-	-	-	-
+	Distribuição de Dividendos	66	66	65	65	65	65	64	64	64	64	66	66
-	Impostos	-	-	-	-	-	-	-	-	-	-	-	-
+	Valor Residual	-	-	-	-	-	-	-	-	-	-	-	-
=	Fluxos de Caixa Líquidos dos Acionistas	66	66	65	65	65	65	64	64	64	64	66	66

Este documento foi assinado eletronicamente por Roberto Mauro Costa.

Para verificar as assinaturas vá ao site <https://assinaturas.certisign.com.br:443> e utilize o código 6359-5983-70DA-6956.

Pessoa Jurídica Convencional		85	86	87	88	89	90	91	92	93	94	95	96
Mês		1	2	3	4	5	6	7	8	9	10	11	12
Ano		2026	2026	2026	2026	2026	2026	2026	2026	2026	2026	2026	2026
	Meses	jan/26	fev/26	mar/26	abr/26	mai/26	jun/26	jul/26	ago/26	set/26	out/26	nov/26	dez/26
	R\$ em moeda constante	85	86	87	88	89	90	91	92	93	94	95	96
+	Receitas Operacionais	83	83	82	82	82	82	81	81	81	81	83	83
	Área locável (m2)	572	572	572	572	572	572	572	572	572	572	572	572
	Unitário de mercado locação (R\$/m2)	150,81	150,38	149,95	149,53	149,11	151,32	150,89	150,46	150,04	149,61	149,19	156,63
	Potencial de Mercado de Aluguéis	86,27	86,03	85,78	85,54	85,30	86,56	86,32	86,08	85,83	85,59	85,35	89,60
	Vacância do empreendimento	0,6%	0,6%	0,6%	0,6%	0,6%	0,8%	0,8%	0,8%	0,8%	0,8%	0,8%	1,1%
	Área vaga (m2)	3	3	3	3	3	5	5	5	5	5	5	6
	Aluguéis Efetivos	83	83	82	82	82	82	81	81	81	81	83	83
	Receitas de estacionamento	-	-	-	-	-	-	-	-	-	-	-	-
	Outras receitas	-	-	-	-	-	-	-	-	-	-	-	-
-	Impostos sobre receitas	3	3	3	3	3	3	3	3	3	3	3	3
	PIS	1	1	1	1	1	1	1	1	1	1	1	1
	COFINS	2	2	2	2	2	2	2	2	2	2	2	2
-	Despesas Operacionais	4	4	4	4	4	4	4	4	4	4	4	4
	Despesas de condomínio/IPTU (vacância)	0	0	0	0	0	0	0	0	0	0	0	0
	Inadimplência irreversível	1	1	1	1	1	1	1	1	1	1	1	1
	Gestão e comercialização de contratos de locação	3	3	3	3	3	3	3	3	3	3	3	3
	Despesas recorrentes FII	-	-	-	-	-	-	-	-	-	-	-	-
	Despesas iniciais de estruturação e distribuição	-	-	-	-	-	-	-	-	-	-	-	-
=	Lucro antes juros, imp., deprec. e amortiz. (EBTIDA)	76	76	75	75	75	74	74	74	74	74	76	76
-	Depreciação	0	0	0	0	0	0	0	0	0	0	0	0
=	Lucro antes de juros e impostos (EBIT)	76	76	75	75	75	74	74	74	74	74	76	76
-/+	Receitas/Despesas financeiras	0	0	0	0	0	0	(0)	0	(0)	(0)	(0)	(0)
=	Lucro antes de impostos	76	76	75	75	75	74	74	74	74	74	76	76
-	Impostos (IR/CSSL)	9	9	9	9	9	9	9	9	9	9	9	9
=	Lucro líquido	67	67	66	66	66	65	65	65	65	65	67	67
+	Depreciação e Amortização	0	0	0	0	0	0	0	0	0	0	0	0
=	Fluxos de Caixa Provenientes de Operações	67	67	66	66	66	66	65	65	65	65	67	67
-	Necessidade de acréscimo de Capital de Giro	-	-	-	-	-	-	-	-	-	-	-	-
-	Investimento em novos ativos	-	-	-	-	-	-	-	-	-	-	-	-
-	Reinvestimentos para reposição de ativos	1	1	1	1	1	1	1	1	1	1	1	1
=	Fluxos de Caixa Operações + Investimentos	66	65	65	65	65	64	64	64	64	64	66	65
=	Fluxos de Caixa Acumulados	(6.042)	(5.976)	(5.911)	(5.846)	(5.781)	(5.717)	(5.653)	(5.589)	(5.525)	(5.461)	(5.396)	(5.330)
+	Integralização dos Acionistas	-	-	-	-	-	-	-	-	-	-	-	-
-	Reservas e provisões	-	-	-	-	-	-	-	-	-	-	-	-
=	Fluxos de Caixa Acumulados após integralizações e reser	911	976	1.042	1.107	1.171	1.236	1.300	1.364	1.428	1.492	1.557	1.623
-	Pagamento de Dividendos a Acionistas	66	65	65	65	65	64	64	64	64	64	66	65
=	Fluxos de Caixa Líquidos do período	(0)	(0)	(0)	0	(0)	0	(0)	0	0	0	(0)	(0)
=	Aplicações + Disponibilidades Inicial	(0)	(0)	(0)	(0)	(0)	(0)	0	(0)	0	0	0	0
=	Aplicações + Disponibilidades	(0)	(0)	(0)	(0)	(0)	0	(0)	0	0	0	0	(0)
Acionistas													
-	Integralização dos Acionistas	-	-	-	-	-	-	-	-	-	-	-	-
+	Distribuição de Dividendos	66	65	65	65	65	64	64	64	64	64	66	65
-	Impostos	-	-	-	-	-	-	-	-	-	-	-	-
+	Valor Residual	-	-	-	-	-	-	-	-	-	-	-	-
=	Fluxos de Caixa Líquidos dos Acionistas	66	65	65	65	65	64	64	64	64	64	66	65

Pessoa Jurídica Convencional		97	98	99	100	101	102	103	104	105	106	107	108
Mês		1	2	3	4	5	6	7	8	9	10	11	12
Ano		2027	2027	2027	2027	2027	2027	2027	2027	2027	2027	2027	2027
	Meses	jan/27	fev/27	mar/27	abr/27	mai/27	jun/27	jul/27	ago/27	set/27	out/27	nov/27	dez/27
	R\$ em moeda constante	97	98	99	100	101	102	103	104	105	106	107	108
+	Receitas Operacionais	82	82	82	82	82	81	81	81	80	80	92	91
	Área locável (m2)	572	572	572	572	572	572	572	572	572	572	572	572
	Unitário de mercado locação (R\$/m2)	156,19	155,76	155,32	154,88	154,45	156,74	156,30	155,87	155,43	155,00	154,56	162,22
	Potencial de Mercado de Aluguéis	89,35	89,10	88,85	88,60	88,36	89,67	89,42	89,17	88,92	88,67	88,42	92,80
	Vacância do empreendimento	1,1%	1,1%	1,1%	1,1%	1,1%	1,3%	1,3%	1,3%	1,3%	1,3%	1,3%	1,6%
	Área vaga (m2)	6	6	6	6	6	8	8	8	8	8	8	9
	Aluguéis Efetivos	82	82	82	82	82	81	81	81	80	80	92	91
	Receitas de estacionamento	-	-	-	-	-	-	-	-	-	-	-	-
	Outras receitas	-	-	-	-	-	-	-	-	-	-	-	-
-	Impostos sobre receitas	3	3	3	3	3	3	3	3	3	3	3	3
	PIS	1	1	1	1	1	1	1	1	1	1	1	1
	COFINS	2	2	2	2	2	2	2	2	2	2	3	3
-	Despesas Operacionais	4	4	4	4	4	4	4	4	4	4	5	5
	Despesas de condomínio/IPTU (vacância)	0	0	0	0	0	0	0	0	0	0	0	0
	Inadimplência irreversível	1	1	1	1	1	1	1	1	1	1	1	1
	Gestão e comercialização de contratos de locação	3	3	3	3	3	3	3	3	3	3	4	4
	Despesas recorrentes FII	-	-	-	-	-	-	-	-	-	-	-	-
	Despesas iniciais de estruturação e distribuição	-	-	-	-	-	-	-	-	-	-	-	-
=	Lucro antes juros, imp., deprec. e amortiz. (EBTIDA)	75	75	75	75	74	74	74	74	73	73	84	83
-	Depreciação	0	0	0	0	0	0	0	0	0	0	0	0
=	Lucro antes de juros e impostos (EBIT)	75	75	75	75	74	74	74	74	73	73	84	83
-/+	Receitas/Despesas financeiras	0	0	(0)	(0)	(0)	(0)	(0)	(0)	0	0	0	(0)
=	Lucro antes de impostos	75	75	75	75	74	74	74	74	73	73	84	83
-	Impostos (IR/CSSL)	9	9	9	9	9	9	9	9	9	9	10	10
=	Lucro líquido	66	66	66	66	66	65	65	65	65	64	74	73
+	Depreciação e Amortização	0	0	0	0	0	0	0	0	0	0	0	0
=	Fluxos de Caixa Provenientes de Operações	66	66	66	66	66	65	65	65	65	64	74	73
-	Necessidade de acréscimo de Capital de Giro	-	-	-	-	-	-	-	-	-	-	-	-
-	Investimento em novos ativos	-	-	-	-	-	-	-	-	-	-	-	-
-	Reinvestimentos para reposição de ativos	1	1	1	1	1	1	1	1	1	1	1	1
=	Fluxos de Caixa Operações + Investimentos	65	65	65	65	64	64	64	64	63	63	73	72
=	Fluxos de Caixa Acumulados	(5.265)	(5.200)	(5.136)	(5.071)	(5.007)	(4.943)	(4.879)	(4.815)	(4.752)	(4.689)	(4.616)	(4.544)
+	Integralização dos Acionistas	-	-	-	-	-	-	-	-	-	-	-	-
-	Reservas e provisões	-	-	-	-	-	-	-	-	-	-	-	-
=	Fluxos de Caixa Acumulados após integralizações e reser	1.688	1.753	1.817	1.882	1.946	2.010	2.074	2.138	2.201	2.264	2.337	2.409
-	Pagamento de Dividendos a Acionistas	65	65	65	65	64	64	64	64	63	63	73	72
=	Fluxos de Caixa Líquidos do período	0	0	(0)	0	(0)	0	(0)	(0)	(0)	0	0	0
=	Aplicações + Disponibilidades Inicial	(0)	(0)	0	0	0	0	0	0	(0)	(0)	(0)	0
=	Aplicações + Disponibilidades	(0)	0	0	0	0	0	0	(0)	(0)	(0)	0	0
Acionistas													
-	Integralização dos Acionistas	-	-	-	-	-	-	-	-	-	-	-	-
+	Distribuição de Dividendos	65	65	65	65	64	64	64	64	63	63	73	72
-	Impostos	-	-	-	-	-	-	-	-	-	-	-	-
+	Valor Residual	-	-	-	-	-	-	-	-	-	-	-	-
=	Fluxos de Caixa Líquidos dos Acionistas	65	65	65	65	64	64	64	64	63	63	73	72

Este documento foi assinado eletronicamente por Roberto Mauro Costa.

Para verificar as assinaturas vá ao site <https://assinaturas.certisign.com.br:443> e utilize o código 6359-5983-70DA-6956.

Pessoa Jurídica Convencional		109	110	111	112	113	114	115	116	117	118	119	120
Mês		1	2	3	4	5	6	7	8	9	10	11	12
Ano		2028	2028	2028	2028	2028	2028	2028	2028	2028	2028	2028	2028
	Meses	jan/28	fev/28	mar/28	abr/28	mai/28	jun/28	jul/28	ago/28	set/28	out/28	nov/28	dez/28
	R\$ em moeda constante	109	110	111	112	113	114	115	116	117	118	119	120
+	Receitas Operacionais	91	91	91	90	90	90	89	89	89	89	91	91
	Área locável (m2)	572	572	572	572	572	572	572	572	572	572	572	572
	Unitário de mercado locação (R\$/m2)	161,77	161,32	160,88	160,43	159,99	162,37	161,92	161,47	161,02	160,57	160,13	168,01
	Potencial de Mercado de Aluguéis	92,55	92,29	92,03	91,78	91,52	92,88	92,63	92,37	92,11	91,86	91,61	96,12
	Vacância do empreendimento	1,6%	1,6%	1,6%	1,6%	1,6%	1,8%	1,8%	1,8%	1,8%	1,8%	1,8%	2,1%
	Área vaga (m2)	9	9	9	9	9	10	10	10	10	10	10	12
	Aluguéis Efetivos	91	91	91	90	90	90	89	89	89	89	91	91
	Receitas de estacionamento	-	-	-	-	-	-	-	-	-	-	-	-
	Outras receitas	-	-	-	-	-	-	-	-	-	-	-	-
-	Impostos sobre receitas	3	3	3	3	3	3	3	3	3	3	3	3
	PIS	1	1	1	1	1	1	1	1	1	1	1	1
	COFINS	3	3	3	3	3	3	3	3	3	3	3	3
-	Despesas Operacionais	5	5	5	5	5	5	5	5	5	5	5	5
	Despesas de condomínio/IPTU (vacância)	0	0	0	0	0	0	0	0	0	0	0	0
	Inadimplência irreversível	1	1	1	1	1	1	1	1	1	1	1	1
	Gestão e comercialização de contratos de locação	4	4	4	4	4	4	4	4	4	4	4	4
	Despesas recorrentes FII	-	-	-	-	-	-	-	-	-	-	-	-
	Despesas iniciais de estruturação e distribuição	-	-	-	-	-	-	-	-	-	-	-	-
=	Lucro antes juros, imp., deprec. e amortiz. (EBTIDA)	83	83	83	82	82	82	82	81	81	81	83	83
-	Depreciação	0	0	0	0	0	0	0	0	0	0	0	0
=	Lucro antes de juros e impostos (EBIT)	83	83	83	82	82	82	82	81	81	81	83	83
-/+	Receitas/Despesas financeiras	(0)	(0)	(0)	(0)	(0)	(0)	0	0	0	0	0	0
=	Lucro antes de impostos	83	83	83	82	82	82	82	81	81	81	83	83
-	Impostos (IR/CSSL)	10	10	10	10	10	10	10	10	10	10	10	10
=	Lucro líquido	73	73	73	73	72	72	72	72	71	71	73	73
+	Depreciação e Amortização	0	0	0	0	0	0	0	0	0	0	0	0
=	Fluxos de Caixa Provenientes de Operações	73	73	73	73	72	72	72	72	71	71	73	73
-	Necessidade de acréscimo de Capital de Giro	-	-	-	-	-	-	-	-	-	-	-	-
-	Investimento em novos ativos	-	-	-	-	-	-	-	-	-	-	-	-
-	Reinvestimentos para reposição de ativos	1	1	1	1	1	1	1	1	1	1	1	1
=	Fluxos de Caixa Operações + Investimentos	72	72	72	71	71	71	71	70	70	70	72	72
=	Fluxos de Caixa Acumulados	(4.472)	(4.400)	(4.328)	(4.257)	(4.186)	(4.115)	(4.044)	(3.974)	(3.904)	(3.834)	(3.762)	(3.690)
+	Integralização dos Acionistas	-	-	-	-	-	-	-	-	-	-	-	-
-	Reservas e provisões	-	-	-	-	-	-	-	-	-	-	-	-
=	Fluxos de Caixa Acumulados após integralizações e reser	2.481	2.553	2.625	2.696	2.767	2.838	2.908	2.979	3.049	3.119	3.191	3.263
-	Pagamento de Dividendos a Acionistas	72	72	72	71	71	71	71	70	70	70	72	72
=	Fluxos de Caixa Líquidos do período	0	(0)	0	(0)	(0)	(0)	0	(0)	0	(0)	(0)	(0)
=	Aplicações + Disponibilidades Inicial	0	0	0	0	0	0	(0)	(0)	(0)	(0)	(0)	(0)
=	Aplicações + Disponibilidades	0	0	0	0	0	(0)	(0)	(0)	(0)	(0)	(0)	(0)
Acionistas													
-	Integralização dos Acionistas	-	-	-	-	-	-	-	-	-	-	-	-
+	Distribuição de Dividendos	72	72	72	71	71	71	71	70	70	70	72	72
-	Impostos	-	-	-	-	-	-	-	-	-	-	-	-
+	Valor Residual	-	-	-	-	-	-	-	-	-	-	-	-
=	Fluxos de Caixa Líquidos dos Acionistas	72	72	72	71	71	71	71	70	70	70	72	72

Este documento foi assinado eletronicamente por Roberto Mauro Costa.

Para verificar as assinaturas vá ao site <https://assinaturas.certisign.com.br:443> e utilize o código 6359-5983-70DA-6956.Este documento foi assinado eletronicamente por Roberto Mauro Costa. Para verificar as assinaturas vá ao site <https://assinaturas.certisign.com.br:443> e utilize o código 6359-5983-70DA-6956.

Pessoa Jurídica Convencional		121	122	123	124	125	126	127	128	129	130	131	132
Mês		1	2	3	4	5	6	7	8	9	10	11	12
Ano		2029	2029	2029	2029	2029	2029	2029	2029	2029	2029	2029	2029
	Meses	jan/29	fev/29	mar/29	abr/29	mai/29	jun/29	jul/29	ago/29	set/29	out/29	nov/29	dez/29
	R\$ em moeda constante	121	122	123	124	125	126	127	128	129	130	131	132
+	Receitas Operacionais	91	90	90	90	90	89	89	89	89	88	91	91
	Área locável (m2)	572	572	572	572	572	572	572	572	572	572	572	572
	Unitário de mercado locação (R\$/m2)	167,55	167,08	166,62	166,16	165,70	168,16	167,70	167,23	166,77	166,31	165,85	174,01
	Potencial de Mercado de Aluguéis	95,85	95,58	95,32	95,05	94,79	96,20	95,93	95,67	95,40	95,14	94,87	99,55
	Vacância do empreendimento	2,1%	2,1%	2,1%	2,1%	2,1%	2,3%	2,3%	2,3%	2,3%	2,3%	2,3%	2,5%
	Área vaga (m2)	12	12	12	12	12	13	13	13	13	13	13	14
	Aluguéis Efetivos	91	90	90	90	90	89	89	89	89	88	91	91
	Receitas de estacionamento	-	-	-	-	-	-	-	-	-	-	-	-
	Outras receitas	-	-	-	-	-	-	-	-	-	-	-	-
-	Impostos sobre receitas	3	3	3	3	3	3	3	3	3	3	3	3
	PIS	1	1	1	1	1	1	1	1	1	1	1	1
	COFINS	3	3	3	3	3	3	3	3	3	3	3	3
-	Despesas Operacionais	5	5	5	5	5	5	5	5	5	5	5	5
	Despesas de condomínio/IPTU (vacância)	0	0	0	0	0	0	0	0	0	0	0	0
	Inadimplência irreversível	1	1	1	1	1	1	1	1	1	1	1	1
	Gestão e comercialização de contratos de locação	4	4	4	4	4	4	4	4	4	4	4	4
	Despesas recorrentes FII	-	-	-	-	-	-	-	-	-	-	-	-
	Despesas iniciais de estruturação e distribuição	-	-	-	-	-	-	-	-	-	-	-	-
=	Lucro antes juros, imp., deprec. e amortiz. (EBTIDA)	83	82	82	82	82	81	81	81	81	80	83	82
-	Depreciação	0	0	0	0	0	0	0	0	0	0	0	0
=	Lucro antes de juros e impostos (EBIT)	83	82	82	82	82	81	81	81	81	80	83	82
-/+	Receitas/Despesas financeiras	0	0	0	0	0	0	0	0	0	0	0	0
=	Lucro antes de impostos	83	82	82	82	82	81	81	81	81	80	83	82
-	Impostos (IR/CSSL)	10	10	10	10	10	10	10	10	10	10	10	10
=	Lucro líquido	73	73	72	72	72	72	71	71	71	71	73	73
+	Depreciação e Amortização	0	0	0	0	0	0	0	0	0	0	0	0
=	Fluxos de Caixa Provenientes de Operações	73	73	72	72	72	72	71	71	71	71	73	73
-	Necessidade de acréscimo de Capital de Giro	-	-	-	-	-	-	-	-	-	-	-	-
-	Investimento em novos ativos	-	-	-	-	-	-	-	-	-	-	-	-
-	Reinvestimentos para reposição de ativos	1	1	1	1	1	1	1	1	1	1	1	1
=	Fluxos de Caixa Operações + Investimentos	72	71	71	71	71	70	70	70	70	69	72	71
=	Fluxos de Caixa Acumulados	(3.619)	(3.547)	(3.476)	(3.405)	(3.335)	(3.264)	(3.194)	(3.124)	(3.055)	(2.985)	(2.914)	(2.842)
+	Integralização dos Acionistas	-	-	-	-	-	-	-	-	-	-	-	-
-	Reservas e provisões	-	-	-	-	-	-	-	-	-	-	-	-
=	Fluxos de Caixa Acumulados após integralizações e reser	3.334	3.406	3.477	3.548	3.618	3.689	3.759	3.829	3.898	3.968	4.039	4.111
-	Pagamento de Dividendos a Acionistas	72	71	71	71	71	70	70	70	70	69	72	71
=	Fluxos de Caixa Líquidos do período	(0)	0	(0)	0	0	0	0	(0)	(0)	0	0	0
=	Aplicações + Disponibilidades Inicial	(0)	(0)	(0)	(0)	(0)	(0)	(0)	(0)	(0)	(0)	(0)	(0)
=	Aplicações + Disponibilidades	(0)	(0)	(0)	(0)	(0)	(0)	(0)	(0)	(0)	(0)	(0)	(0)
Acionistas													
-	Integralização dos Acionistas	-	-	-	-	-	-	-	-	-	-	-	-
+	Distribuição de Dividendos	72	71	71	71	71	70	70	70	70	69	72	71
-	Impostos	-	-	-	-	-	-	-	-	-	-	-	-
+	Valor Residual	-	-	-	-	-	-	-	-	-	-	-	-
=	Fluxos de Caixa Líquidos dos Acionistas	72	71	71	71	71	70	70	70	70	69	72	71

Pessoa Jurídica Convencional		133	134	135	136	137	138	139	140	141	142	143	144
Mês		1	2	3	4	5	6	7	8	9	10	11	12
Ano		2030	2030	2030	2030	2030	2030	2030	2030	2030	2030	2030	2030
Meses		jan/30	fev/30	mar/30	abr/30	mai/30	jun/30	jul/30	ago/30	set/30	out/30	nov/30	dez/30
R\$ em moeda constante		133	134	135	136	137	138	139	140	141	142	143	144
+	Receitas Operacionais	90	90	90	90	89	89	89	89	88	88	97	97
	Área locável (m2)	572	572	572	572	572	572	572	572	572	572	572	572
	Unitário de mercado locação (R\$/m2)	173,53	173,05	172,57	172,09	171,61	171,14	170,66	170,19	169,72	169,25	168,78	174,01
	Potencial de Mercado de Aluguéis	99,27	98,99	98,72	98,45	98,17	97,90	97,63	97,36	97,09	96,82	96,55	99,55
	Vacância do empreendimento	2,5%	2,5%	2,5%	2,5%	2,5%	2,5%	2,5%	2,5%	2,5%	2,5%	2,5%	2,5%
	Área vaga (m2)	14	14	14	14	14	14	14	14	14	14	14	14
	Aluguéis Efetivos	90	90	90	90	89	89	89	89	88	88	97	97
	Receitas de estacionamento	-	-	-	-	-	-	-	-	-	-	-	-
	Outras receitas	-	-	-	-	-	-	-	-	-	-	-	-
-	Impostos sobre receitas	3	3	3	3	3	3	3	3	3	3	4	4
	PIS	1	1	1	1	1	1	1	1	1	1	1	1
	COFINS	3	3	3	3	3	3	3	3	3	3	3	3
-	Despesas Operacionais	5	5	5	5	5	5	5	5	5	5	5	5
	Despesas de condomínio/IPTU (vacância)	0	0	0	0	0	0	0	0	0	0	0	0
	Inadimplência irreversível	1	1	1	1	1	1	1	1	1	1	1	1
	Gestão e comercialização de contratos de locação	4	4	4	4	4	4	4	4	4	4	4	4
	Despesas recorrentes FII	-	-	-	-	-	-	-	-	-	-	-	-
	Despesas iniciais de estruturação e distribuição	-	-	-	-	-	-	-	-	-	-	-	-
=	Lucro antes juros, imp., deprec. e amortiz. (EBTIDA)	82	82	82	82	81	81	81	81	80	80	89	88
-	Depreciação	0	0	0	0	0	0	0	0	0	0	0	0
=	Lucro antes de juros e impostos (EBIT)	82	82	82	82	81	81	81	81	80	80	89	88
-/+	Receitas/Despesas financeiras	0	(0)	0	(0)	0	(0)	(0)	(0)	(0)	(0)	(0)	(0)
=	Lucro antes de impostos	82	82	82	82	81	81	81	81	80	80	89	88
-	Impostos (IR/CSSL)	10	10	10	10	10	10	10	10	10	10	11	11
=	Lucro líquido	72	72	72	72	72	71	71	71	71	71	78	78
+	Depreciação e Amortização	0	0	0	0	0	0	0	0	0	0	0	0
=	Fluxos de Caixa Provenientes de Operações	72	72	72	72	72	71	71	71	71	71	78	78
-	Necessidade de acréscimo de Capital de Giro	-	-	-	-	-	-	-	-	-	-	-	-
-	Investimento em novos ativos	-	-	-	-	-	-	-	-	-	-	-	-
-	Reinvestimentos para reposição de ativos	1	1	1	1	1	1	1	1	1	1	1	1
=	Fluxos de Caixa Operações + Investimentos	71	71	71	70	70	70	70	70	69	69	77	77
=	Fluxos de Caixa Acumulados	(2.771)	(2.700)	(2.630)	(2.559)	(2.489)	(2.419)	(2.349)	(2.279)	(2.210)	(2.140)	(2.064)	(1.987)
+	Integralização dos Acionistas	-	-	-	-	-	-	-	-	-	-	-	-
-	Reservas e provisões	-	-	-	-	-	-	-	-	-	-	-	-
=	Fluxos de Caixa Acumulados após integralizações e reser	4.182	4.253	4.323	4.394	4.464	4.534	4.604	4.674	4.743	4.813	4.889	4.966
-	Pagamento de Dividendos a Acionistas	71	71	71	70	70	70	70	70	69	69	77	77
=	Fluxos de Caixa Líquidos do período	0	(0)	0	(0)	0	0	(0)	0	(0)	0	(0)	0
=	Aplicações + Disponibilidades Inicial	(0)	0	(0)	0	(0)	0	0	0	0	0	0	0
=	Aplicações + Disponibilidades	0	(0)	0	(0)	0	0	0	0	0	0	0	0
Acionistas													
-	Integralização dos Acionistas	-	-	-	-	-	-	-	-	-	-	-	-
+	Distribuição de Dividendos	71	71	71	70	70	70	70	70	69	69	77	77
-	Impostos	-	-	-	-	-	-	-	-	-	-	-	-
+	Valor Residual	-	-	-	-	-	-	-	-	-	-	-	-
=	Fluxos de Caixa Líquidos dos Acionistas	71	71	71	70	70	70	70	70	69	69	77	77

Pessoa Jurídica Convencional		145	146	147	148	149	150	151	152	153	154	155	156
Mês		1	2	3	4	5	6	7	8	9	10	11	12
Ano		2031	2031	2031	2031	2031	2031	2031	2031	2031	2031	2031	2031
Meses		jan/31	fev/31	mar/31	abr/31	mai/31	jun/31	jul/31	ago/31	set/31	out/31	nov/31	dez/31
R\$ em moeda constante		145	146	147	148	149	150	151	152	153	154	155	156
+	Receitas Operacionais	97	97	96	96	96	96	95	95	95	95	97	97
	Área locável (m2)	572	572	572	572	572	572	572	572	572	572	572	572
	Unitário de mercado locação (R\$/m2)	173,53	173,05	172,57	172,09	171,61	171,14	170,66	170,19	169,72	169,25	168,78	174,01
	Potencial de Mercado de Aluguéis	99,27	98,99	98,72	98,45	98,17	97,90	97,63	97,36	97,09	96,82	96,55	99,55
	Vacância do empreendimento	2,5%	2,5%	2,5%	2,5%	2,5%	2,5%	2,5%	2,5%	2,5%	2,5%	2,5%	2,5%
	Área vaga (m2)	14	14	14	14	14	14	14	14	14	14	14	14
	Aluguéis Efetivos	97	97	96	96	96	96	95	95	95	95	97	97
	Receitas de estacionamento	-	-	-	-	-	-	-	-	-	-	-	-
	Outras receitas	-	-	-	-	-	-	-	-	-	-	-	-
-	Impostos sobre receitas	4	4	4	4	3	3	3	3	3	3	4	4
	PIS	1	1	1	1	1	1	1	1	1	1	1	1
	COFINS	3	3	3	3	3	3	3	3	3	3	3	3
-	Despesas Operacionais	5	5	5	5	5	5	5	5	5	5	5	5
	Despesas de condomínio/IPTU (vacância)	0	0	0	0	0	0	0	0	0	0	0	0
	Inadimplência irreversível	1	1	1	1	1	1	1	1	1	1	1	1
	Gestão e comercialização de contratos de locação	4	4	4	4	4	4	4	4	4	4	4	4
	Despesas recorrentes FII	-	-	-	-	-	-	-	-	-	-	-	-
	Despesas iniciais de estruturação e distribuição	-	-	-	-	-	-	-	-	-	-	-	-
=	Lucro antes juros, imp., deprec. e amortiz. (EBTIDA)	88	88	88	87	87	87	87	87	86	86	89	88
-	Depreciação	0	0	0	0	0	0	0	0	0	0	0	0
=	Lucro antes de juros e impostos (EBIT)	88	88	88	87	87	87	87	87	86	86	89	88
-/+	Receitas/Despesas financeiras	(0)	0	(0)	(0)	(0)	(0)	(0)	(0)	0	(0)	(0)	0
=	Lucro antes de impostos	88	88	88	87	87	87	87	87	86	86	89	88
-	Impostos (IR/CSSL)	11	11	10	10	10	10	10	10	10	10	11	11
=	Lucro líquido	78	77	77	77	77	77	76	76	76	76	78	78
+	Depreciação e Amortização	0	0	0	0	0	0	0	0	0	0	0	0
=	Fluxos de Caixa Provenientes de Operações	78	77	77	77	77	77	76	76	76	76	78	78
-	Necessidade de acréscimo de Capital de Giro	-	-	-	-	-	-	-	-	-	-	-	-
-	Investimento em novos ativos	-	-	-	-	-	-	-	-	-	-	-	-
-	Reinvestimentos para reposição de ativos	1	1	1	1	1	1	1	1	1	1	1	1
=	Fluxos de Caixa Operações + Investimentos	76	76	76	76	75	75	75	75	75	74	77	76
=	Fluxos de Caixa Acumulados	(1.911)	(1.835)	(1.759)	(1.683)	(1.608)	(1.532)	(1.457)	(1.383)	(1.308)	(1.234)	(1.157)	(1.080)
+	Integralização dos Acionistas	-	-	-	-	-	-	-	-	-	-	-	-
-	Reservas e provisões	-	-	-	-	-	-	-	-	-	-	-	-
-		-	-	-	-	-	-	-	-	-	-	-	-
=	Fluxos de Caixa Acumulados após integralizações e reser	5.042	5.118	5.194	5.270	5.345	5.420	5.496	5.570	5.645	5.719	5.796	5.873
-	Pagamento de Dividendos a Acionistas	76	76	76	76	75	75	75	75	75	74	77	76
=	Fluxos de Caixa Líquidos do período	(0)	0	(0)	0	(0)	(0)	0	(0)	0	(0)	(0)	0
=	Aplicações + Disponibilidades Inicial	0	(0)	0	0	0	0	0	0	(0)	0	0	(0)
=	Aplicações + Disponibilidades	(0)	0	0	0	0	0	0	(0)	0	0	(0)	(0)
Acionistas													
-	Integralização dos Acionistas	-	-	-	-	-	-	-	-	-	-	-	-
+	Distribuição de Dividendos	76	76	76	76	75	75	75	75	75	74	77	76
-	Impostos	-	-	-	-	-	-	-	-	-	-	-	-
+	Valor Residual	-	-	-	-	-	-	-	-	-	-	-	-
=	Fluxos de Caixa Líquidos dos Acionistas	76	76	76	76	75	75	75	75	75	74	77	76

Este documento foi assinado eletronicamente por Roberto Mauro Costa.

Para verificar as assinaturas vá ao site <https://assinaturas.certisign.com.br:443> e utilize o código 6359-5983-70DA-6956.

Pessoa Jurídica Convencional		157	158	159	160	161	162	163	164	165	166	167	168
Mês		1	2	3	4	5	6	7	8	9	10	11	12
Ano		2032	2032	2032	2032	2032	2032	2032	2032	2032	2032	2032	2032
	Meses	jan/32	fev/32	mar/32	abr/32	mai/32	jun/32	jul/32	ago/32	set/32	out/32	nov/32	dez/32
	R\$ em moeda constante	157	158	159	160	161	162	163	164	165	166	167	168
+	Receitas Operacionais	97	97	96	96	96	96	95	95	95	95	97	97
	Área locável (m2)	572	572	572	572	572	572	572	572	572	572	572	572
	Unitário de mercado locação (R\$/m2)	173,53	173,05	172,57	172,09	171,61	171,14	170,66	170,19	169,72	169,25	168,78	174,01
	Potencial de Mercado de Aluguéis	99,27	98,99	98,72	98,45	98,17	97,90	97,63	97,36	97,09	96,82	96,55	99,55
	Vacância do empreendimento	2,5%	2,5%	2,5%	2,5%	2,5%	2,5%	2,5%	2,5%	2,5%	2,5%	2,5%	2,5%
	Área vaga (m2)	14	14	14	14	14	14	14	14	14	14	14	14
	Aluguéis Efetivos	97	97	96	96	96	96	95	95	95	95	97	97
	Receitas de estacionamento	-	-	-	-	-	-	-	-	-	-	-	-
	Outras receitas	-	-	-	-	-	-	-	-	-	-	-	-
-	Impostos sobre receitas	4	4	4	4	3	3	3	3	3	3	4	4
	PIS	1	1	1	1	1	1	1	1	1	1	1	1
	COFINS	3	3	3	3	3	3	3	3	3	3	3	3
-	Despesas Operacionais	5	5	5	5	5	5	5	5	5	5	5	5
	Despesas de condomínio/IPTU (vacância)	0	0	0	0	0	0	0	0	0	0	0	0
	Inadimplência irreversível	1	1	1	1	1	1	1	1	1	1	1	1
	Gestão e comercialização de contratos de locação	4	4	4	4	4	4	4	4	4	4	4	4
	Despesas recorrentes FII	-	-	-	-	-	-	-	-	-	-	-	-
	Despesas iniciais de estruturação e distribuição	-	-	-	-	-	-	-	-	-	-	-	-
=	Lucro antes juros, imp., deprec. e amortiz. (EBTIDA)	88	88	88	87	87	87	87	87	86	86	89	88
-	Depreciação	0	0	0	0	0	0	0	0	0	0	0	0
=	Lucro antes de juros e impostos (EBIT)	88	88	88	87	87	87	87	87	86	86	89	88
-/+	Receitas/Despesas financeiras	0	(0)	(0)	(0)	(0)	0	(0)	(0)	(0)	(0)	(0)	(0)
=	Lucro antes de impostos	88	88	88	87	87	87	87	87	86	86	89	88
-	Impostos (IR/CSSL)	11	11	10	10	10	10	10	10	10	10	11	11
=	Lucro líquido	78	77	77	77	77	77	76	76	76	76	78	78
+	Depreciação e Amortização	0	0	0	0	0	0	0	0	0	0	0	0
=	Fluxos de Caixa Provenientes de Operações	78	77	77	77	77	77	76	76	76	76	78	78
-	Necessidade de acréscimo de Capital de Giro	-	-	-	-	-	-	-	-	-	-	-	-
-	Investimento em novos ativos	-	-	-	-	-	-	-	-	-	-	-	-
-	Reinvestimentos para reposição de ativos	1	1	1	1	1	1	1	1	1	1	1	1
=	Fluxos de Caixa Operações + Investimentos	76	76	76	76	75	75	75	75	75	74	77	76
=	Fluxos de Caixa Acumulado	(1.004)	(928)	(852)	(777)	(701)	(626)	(551)	(476)	(402)	(327)	(251)	(174)
+	Integralização dos Acionistas	-	-	-	-	-	-	-	-	-	-	-	-
-	Reservas e provisões	-	-	-	-	-	-	-	-	-	-	-	-
=	Fluxos de Caixa Acumulado após integralizações e reserv	5.949	6.025	6.101	6.176	6.252	6.327	6.402	6.477	6.551	6.626	6.702	6.779
-	Pagamento de Dividendos a Acionistas	76	76	76	76	75	75	75	75	75	74	77	76
=	Fluxos de Caixa Líquidos do período	0	(0)	(0)	(0)	(0)	0	(0)	(0)	0	(0)	0	(0)
=	Aplicações + Disponibilidades Inicial	(0)	0	0	0	0	(0)	0	0	0	0	0	0
=	Aplicações + Disponibilidades	0	0	0	0	(0)	0	0	0	0	0	0	0
Acionistas													
-	Integralização dos Acionistas	-	-	-	-	-	-	-	-	-	-	-	-
+	Distribuição de Dividendos	76	76	76	76	75	75	75	75	75	74	77	76
-	Impostos	-	-	-	-	-	-	-	-	-	-	-	-
+	Valor Residual	-	-	-	-	-	-	-	-	-	-	-	-
=	Fluxos de Caixa Líquidos dos Acionistas	76	76	76	76	75	75	75	75	75	74	77	76

Este documento foi assinado eletronicamente por Roberto Mauro Costa.

Para verificar as assinaturas vá ao site <https://assinaturas.certisign.com.br:443> e utilize o código 6359-5983-70DA-6956.

Pessoa Jurídica Convencional		169	170	171	172	173	174	175	176	177	178	179	180
Mês		1	2	3	4	5	6	7	8	9	10	11	12
Ano		2033	2033	2033	2033	2033	2033	2033	2033	2033	2033	2033	2033
	Meses	jan/33	fev/33	mar/33	abr/33	mai/33	jun/33	jul/33	ago/33	set/33	out/33	nov/33	dez/33
	R\$ em moeda constante	169	170	171	172	173	174	175	176	177	178	179	180
+	Receitas Operacionais	97	97	96	96	96	96	95	95	95	95	97	97
	Área locável (m2)	572	572	572	572	572	572	572	572	572	572	572	572
	Unitário de mercado locação (R\$/m2)	173,53	173,05	172,57	172,09	171,61	171,14	170,66	170,19	169,72	169,25	168,78	174,01
	Potencial de Mercado de Aluguéis	99,27	98,99	98,72	98,45	98,17	97,90	97,63	97,36	97,09	96,82	96,55	99,55
	Vacância do empreendimento	2,5%	2,5%	2,5%	2,5%	2,5%	2,5%	2,5%	2,5%	2,5%	2,5%	2,5%	2,5%
	Área vaga (m2)	14	14	14	14	14	14	14	14	14	14	14	14
	Aluguéis Efetivos	97	97	96	96	96	96	95	95	95	95	97	97
	Receitas de estacionamento	-	-	-	-	-	-	-	-	-	-	-	-
	Outras receitas	-	-	-	-	-	-	-	-	-	-	-	-
-	Impostos sobre receitas	4	4	4	4	3	3	3	3	3	3	4	4
	PIS	1	1	1	1	1	1	1	1	1	1	1	1
	COFINS	3	3	3	3	3	3	3	3	3	3	3	3
-	Despesas Operacionais	5	5	5	5	5	5	5	5	5	5	5	5
	Despesas de condomínio/IPTU (vacância)	0	0	0	0	0	0	0	0	0	0	0	0
	Inadimplência irreversível	1	1	1	1	1	1	1	1	1	1	1	1
	Gestão e comercialização de contratos de locação	4	4	4	4	4	4	4	4	4	4	4	4
	Despesas recorrentes FII	-	-	-	-	-	-	-	-	-	-	-	-
	Despesas iniciais de estruturação e distribuição	-	-	-	-	-	-	-	-	-	-	-	-
=	Lucro antes juros, imp., deprec. e amortiz. (EBTIDA)	88	88	88	87	87	87	87	87	86	86	89	88
-	Depreciação	0	0	0	0	0	0	0	0	0	0	0	0
=	Lucro antes de juros e impostos (EBIT)	88	88	88	87	87	87	87	87	86	86	89	88
-/+	Receitas/Despesas financeiras	(0)	(0)	(0)	(0)	(0)	(0)	(0)	(0)	(0)	(0)	(0)	(0)
=	Lucro antes de impostos	88	88	88	87	87	87	87	87	86	86	89	88
-	Impostos (IR/CSSL)	11	11	10	10	10	10	10	10	10	10	11	11
=	Lucro líquido	78	77	77	77	77	77	76	76	76	76	78	78
+	Depreciação e Amortização	0	0	0	0	0	0	0	0	0	0	0	0
=	Fluxos de Caixa Provenientes de Operações	78	77	77	77	77	77	76	76	76	76	78	78
-	Necessidade de acréscimo de Capital de Giro	-	-	-	-	-	-	-	-	-	-	-	-
-	Investimento em novos ativos	-	-	-	-	-	-	-	-	-	-	-	-
-	Reinvestimentos para reposição de ativos	1	1	1	1	1	1	1	1	1	1	1	2
=	Fluxos de Caixa Operações + Investimentos	76	76	76	76	75	75	75	75	75	74	77	76
=	Fluxos de Caixa Acumulados	(98)	(22)	54	129	205	280	355	430	504	578	655	731
+	Integralização dos Acionistas	-	-	-	-	-	-	-	-	-	-	-	-
-	Reservas e provisões	-	-	-	-	-	-	-	-	-	-	-	-
=	Fluxos de Caixa Acumulados após integralizações e reser	6.855	6.931	7.007	7.082	7.158	7.233	7.308	7.382	7.457	7.531	7.608	7.684
-	Pagamento de Dividendos a Acionistas	76	76	76	76	75	75	75	75	75	74	77	76
=	Fluxos de Caixa Líquidos do período	(0)	0	(0)	(0)	0	(0)	(0)	0	0	(0)	0	(0)
=	Aplicações + Disponibilidades Inicial	0	0	0	0	0	0	0	0	0	0	0	0
=	Aplicações + Disponibilidades	0	0	0	0	0	0	0	0	0	0	0	0
Acionistas													
-	Integralização dos Acionistas	-	-	-	-	-	-	-	-	-	-	-	-
+	Distribuição de Dividendos	76	76	76	76	75	75	75	75	75	74	77	76
-	Impostos	-	-	-	-	-	-	-	-	-	-	-	-
+	Valor Residual	-	-	-	-	-	-	-	-	-	-	-	-
=	Fluxos de Caixa Líquidos dos Acionistas	76	76	76	76	75	75	75	75	75	74	77	76

Pessoa Jurídica Convencional		181	182	183	184	185	186	187	188	189	190	191	192
Mês		1	2	3	4	5	6	7	8	9	10	11	12
Ano		2034	2034	2034	2034	2034	2034	2034	2034	2034	2034	2034	2034
	Meses	jan/34	fev/34	mar/34	abr/34	mai/34	jun/34	jul/34	ago/34	set/34	out/34	nov/34	dez/34
	R\$ em moeda constante	181	182	183	184	185	186	187	188	189	190	191	192
+	Receitas Operacionais	97	97	96	96	96	96	95	95	95	95	94	97
	Área locável (m2)	572	572	572	572	572	572	572	572	572	572	572	572
	Unitário de mercado locação (R\$/m2)	173,53	173,05	172,57	172,09	171,61	171,14	170,66	170,19	169,72	169,25	168,78	174,01
	Potencial de Mercado de Aluguéis	99,27	98,99	98,72	98,45	98,17	97,90	97,63	97,36	97,09	96,82	96,55	99,55
	Vacância do empreendimento	2,5%	2,5%	2,5%	2,5%	2,5%	2,5%	2,5%	2,5%	2,5%	2,5%	2,5%	2,8%
	Área vaga (m2)	14	14	14	14	14	14	14	14	14	14	14	16
	Aluguéis Efetivos	97	97	96	96	96	96	95	95	95	95	94	97
	Receitas de estacionamento	-	-	-	-	-	-	-	-	-	-	-	-
	Outras receitas	-	-	-	-	-	-	-	-	-	-	-	-
-	Impostos sobre receitas	4	4	4	4	3	3	3	3	3	3	3	4
	PIS	1	1	1	1	1	1	1	1	1	1	1	1
	COFINS	3	3	3	3	3	3	3	3	3	3	3	3
-	Despesas Operacionais	5	5	5	5	5	5	5	5	5	5	5	5
	Despesas de condomínio/IPTU (vacância)	0	0	0	0	0	0	0	0	0	0	0	1
	Inadimplência irreversível	1	1	1	1	1	1	1	1	1	0	0	0
	Gestão e comercialização de contratos de locação	4	4	4	4	4	4	4	4	4	4	4	4
	Despesas recorrentes FII	-	-	-	-	-	-	-	-	-	-	-	-
	Despesas iniciais de estruturação e distribuição	-	-	-	-	-	-	-	-	-	-	-	-
=	Lucro antes juros, imp., deprec. e amortiz. (EBTIDA)	88	88	88	87	87	87	87	87	86	86	86	88
-	Depreciação	0	0	0	0	0	0	0	0	0	0	0	0
=	Lucro antes de juros e impostos (EBIT)	88	88	88	87	87	87	87	87	86	86	86	88
-/+	Receitas/Despesas financeiras	(0)	(0)	(0)	(0)	(0)	(0)	(0)	0	0	(0)	(0)	(0)
=	Lucro antes de impostos	88	88	88	87	87	87	87	87	86	86	86	88
-	Impostos (IR/CSSL)	11	11	10	10	10	10	10	10	10	10	10	11
=	Lucro líquido	78	77	77	77	77	77	76	76	76	76	76	78
+	Depreciação e Amortização	0	0	0	0	0	0	0	0	0	0	0	0
=	Fluxos de Caixa Provenientes de Operações	78	77	77	77	77	77	76	76	76	76	76	78
-	Necessidade de acréscimo de Capital de Giro	-	-	-	-	-	-	-	-	-	-	-	-
-	Investimento em novos ativos	-	-	-	-	-	-	-	-	-	-	-	-
-	Reinvestimentos para reposição de ativos	2	2	2	2	2	2	2	2	2	2	2	2
=	Fluxos de Caixa Operações + Investimentos	76	76	76	76	75	75	75	75	74	74	74	76
=	Fluxos de Caixa Acumulados	808	884	959	1.035	1.110	1.185	1.260	1.335	1.409	1.484	1.558	1.634
+	Integralização dos Acionistas	-	-	-	-	-	-	-	-	-	-	-	-
-	Reservas e provisões	-	-	-	-	-	-	-	-	-	-	-	-
=	Fluxos de Caixa Acumulados após integralizações e reser	7.761	7.836	7.912	7.988	8.063	8.138	8.213	8.288	8.362	8.437	8.511	8.587
-	Pagamento de Dividendos a Acionistas	76	76	76	76	75	75	75	75	74	74	74	76
=	Fluxos de Caixa Líquidos do período	(0)	0	0	(0)	(0)	0	(0)	0	0	(0)	0	0
=	Aplicações + Disponibilidades Inicial	0	0	0	0	0	0	0	(0)	(0)	0	0	0
=	Aplicações + Disponibilidades	0	0	0	0	0	0	(0)	(0)	0	0	0	0
Acionistas													
-	Integralização dos Acionistas	-	-	-	-	-	-	-	-	-	-	-	-
+	Distribuição de Dividendos	76	76	76	76	75	75	75	75	74	74	74	76
-	Impostos	-	-	-	-	-	-	-	-	-	-	-	-
+	Valor Residual	-	-	-	-	-	-	-	-	-	-	-	10.538
=	Fluxos de Caixa Líquidos dos Acionistas	76	76	76	76	75	75	75	75	74	74	74	10.614

Este documento foi assinado eletronicamente por Roberto Mauro Costa.

Para verificar as assinaturas vá ao site <https://assinaturas.certisign.com.br:443> e utilize o código 6359-5983-70DA-6956.

SIMULAÇÃO DE REFERENCIAIS DE VALORES NO CONTEXTO DO FII

Para a simulação de valores referenciais no contexto da estrutura de um FII devemos analisar o impacto dos benefícios fiscais do FII contra os seus custos de estruturação, distribuição e de carregamento recorrentes na sua operação.

Desta forma os impostos de renda e contribuição social sobre o lucro, PIS e COFINS foram desconsiderados admitindo-se que o fundo terá os benefícios de isenção destes tributos. Também não foram considerados impostos de renda para os cotistas na distribuição de resultados, contudo considerando os custos e despesas de estruturação e carregamento do FII.

Para a simulação dos valores no cenário de um FII, as despesas de estruturação inicial e as recorrentes do fundo foram consideradas conforme parâmetros abaixo:

Despesas recorrentes do Fundo		Fixa R\$
Despesas recorrentes FII		0,90% ao ano PL

Despesas iniciais do Fundo		Montante R\$
Custos iniciais		286.209

Assim, o custo de capital adotado como taxa de desconto do fluxo de caixa para o investidor é o seguinte:

$$k_e = 6,10\% + (5,95\% \times 0,42) + 0,40\% = 9,00\% \text{ (data base da avaliação)}$$

$$k_e = 4,50\% + (5,95\% \times 0,51) + 0,25\% = 7,78\% \text{ (valor residual)}$$

VALOR ECONÔMICO DO EMPREENDIMENTO (NPV)

O valor econômico equiparado ao valor justo do empreendimento foi calculado com base no critério do Fluxo de Caixa Descontado (DCF – Discounted Cash Flow), dentro do conceito de valor presente líquido (NPV), considerado em cada data analisada o fluxo de caixa futuro descontado pelo respectivo custo de capital (Ke) calculado no item anterior, conforme fórmula abaixo:

$$NPVi = \sum_{i=1}^n \frac{FCFi}{(1 + Ke)^i}$$

Onde:

NPVi = Valor Econômico do empreendimento na data (i)

FCFi = Fluxo de Caixa Líquido dos cotistas na Data (i)

Ke = custo de capital próprio

Neste valor presente está incorporado os custos de aquisição do imóvel (ITBI e registros) que devem ser excluídos para obter o valor de aquisição do imóvel puro (incógnita da avaliação).

Com base em toda a análise e no contexto atual do empreendimento e do mercado, obtivemos o seguinte valor para o imóvel avaliando:

Valor do Econômico: R\$ 10.120.000,00

FLUXO DE CAIXA ANUAL PROJETADO CONTEXTO FII

Este documento foi assinado eletronicamente por Roberto Mauro Costa.
Para verificar as assinaturas vá ao site <https://assinaturas.certisign.com.br:443> e utilize o código 6359-5983-70DA-6956.

FUNDO DE INVESTIMENTO IMOBILIÁRIO		Cenário: BuyToLease/FII												
		Ano	2024	2025	2026	2027	2028	2029	2030	2031	2032	2033	2034	Total
	R\$ em moeda constante													
+	Receitas Operacionais		72	885	887	887	887	887	1.123	1.147	1.147	1.147	1.147	10.215
-	Área locável (m2)		48	572	572	572	572	572	572	572	572	572	572	
-	Unitário de mercado locação (R\$/m2)		146	145	151	156	162	167	171	171	171	171	171	
-	Potencial de Mercado de Aluguéis		84	998	1.034	1.071	1.110	1.149	1.177	1.177	1.177	1.177	1.177	11.329
-	Vacância do empreendimento		0,0%	0,0%	0,0%	0,0%	0,0%	0,0%	2,3%	2,5%	2,5%	2,5%	2,5%	
-	Área vaga (m2)		-	-	-	-	-	-	13	14	14	14	14	
-	Aluguéis Efetivos		72	885	887	887	887	887	1.123	1.147	1.147	1.147	1.147	10.215
-	Receitas de estacionamento		-	-	-	-	-	-	-	-	-	-	-	-
-	Outras receitas		-	-	-	-	-	-	-	-	-	-	-	-
-	Impostos sobre receitas		-	-	-	-	-	-	-	-	-	-	-	-
-	PIS		-	-	-	-	-	-	-	-	-	-	-	-
-	COFINS		-	-	-	-	-	-	-	-	-	-	-	-
-	Despesas Operacionais		296	113	113	115	117	117	129	130	130	130	130	1.520
-	Despesas de condomínio/ IPTU (vacância)		-	-	-	-	-	-	5	6	6	6	6	28
-	Inadimplência irreversível		0	1	1	3	4	4	6	6	6	6	6	43
-	Gestão e comercialização de contratos de locação		2	22	22	22	22	22	28	29	29	29	29	255
-	Despesas recorrentes FII		8	90	90	90	90	90	90	90	90	90	90	908
-	Despesas iniciais de estruturação e distribuição		286	-	-	-	-	-	-	-	-	-	-	286
=	Lucro antes juros, imp., deprec. e amortiz. (EBTIDA)		(224)	772	773	771	770	770	995	1.017	1.017	1.017	1.016	8.695
-	Depreciação		0	0	0	0	0	0	0	0	0	0	0	0
=	Lucro antes de juros e impostos (EBIT)		(224)	772	773	771	770	770	995	1.017	1.017	1.017	1.016	8.695
-/+	Receitas/Despesas financeiras		(0)	(0)	(0)	(0)	(0)	(0)	(0)	(0)	(0)	(0)	(0)	(0)
=	Lucro antes de impostos		(224)	772	773	771	770	770	995	1.017	1.017	1.017	1.016	8.695
-	Impostos (IR/CSSL)		-	-	-	-	-	-	-	-	-	-	-	-
=	Lucro líquido		(224)	772	773	771	770	770	995	1.017	1.017	1.017	1.016	8.695
+	Depreciação e Amortização		0	0	0	0	0	0	0	0	0	0	0	0
=	Fluxos de Caixa Provenientes de Operações		(224)	772	773	771	770	770	995	1.017	1.017	1.017	1.016	8.695
-	Investimento em novos ativos		6.953	-	-	-	-	-	-	-	-	-	-	6.953
-	Reinvestimentos para reposição de ativos		1	14	14	15	15	16	16	17	17	18	18	161
=	Fluxos de Caixa Operações + Investimentos		(7.178)	758	759	756	755	754	978	1.000	1.000	999	998	1.581
=	Fluxos de Caixa Acumulados		(7.178)	(6.420)	(5.661)	(4.904)	(4.149)	(3.395)	(2.416)	(1.416)	(416)	583	1.581	
+	Integralização dos Cotistas		7.239	-	-	-	-	-	-	-	-	-	-	7.239
+	Reservas e provisões		-	-	-	-	-	-	-	-	-	-	-	-
=	Fluxos de Caixa Acumulados		7.239	7.239	7.239	7.239	7.239	7.239	7.239	7.239	7.239	7.239	7.239	
-	Remuneração de Cotistas		61	758	759	756	755	754	978	1.000	1.000	999	998	8.821
=	Fluxos de Caixa Líquidos do período		0	0	0	0	0	0	0	0	0	(0)	0	0
=	Aplicações + Disponibilidades		0	0	0	0	0	0	0	0	0	0	0	0
Cotistas														
-	Investimento na aquisição das Cotas		7.239	-	-	-	-	-	-	-	-	-	-	7.239
+	Remuneração das Cotas		61	758	759	756	755	754	978	1.000	1.000	999	998	8.821
-	Impostos		-	-	-	-	-	-	-	-	-	-	-	-
+	Valor Residual		-	-	-	-	-	-	-	-	-	-	11.992	11.992
=	Fluxos de Caixa Líquidos dos Cotistas		(7.178)	758	759	756	755	754	978	1.000	1.000	999	12.990	13.573

FUNDO DE INVESTIMENTO IMOBILIÁRIO			Cenário: BuyToLease/FII											
			Ano											Total
			2024	2025	2026	2027	2028	2029	2030	2031	2032	2033	2034	
	R\$ em moeda constante													
+	Receitas Operacionais		100,0%	100,0%	100,0%	100,0%	100,0%	100,0%	100,0%	100,0%	100,0%	100,0%	100,0%	100,0%
-		Área locável (m2)												
-		Unitário de mercado locação (R\$/m2)												
-		Potencial de Mercado de Aluguéis	116,6%	112,8%	116,7%	120,8%	125,1%	129,6%	104,7%	102,6%	102,6%	102,6%	102,6%	110,9%
-		Vacância do empreendimento												
-		Área vaga (m2)												
-		Aluguéis Efetivos	100,0%	100,0%	100,0%	100,0%	100,0%	100,0%	100,0%	100,0%	100,0%	100,0%	100,0%	100,0%
-		Receitas de estacionamento	0,0%	0,0%	0,0%	0,0%	0,0%	0,0%	0,0%	0,0%	0,0%	0,0%	0,0%	0,0%
-		Outras receitas	0,0%	0,0%	0,0%	0,0%	0,0%	0,0%	0,0%	0,0%	0,0%	0,0%	0,0%	0,0%
-	Impostos sobre receitas		0,0%	0,0%	0,0%	0,0%	0,0%	0,0%	0,0%	0,0%	0,0%	0,0%	0,0%	0,0%
-		PIS	0,0%	0,0%	0,0%	0,0%	0,0%	0,0%	0,0%	0,0%	0,0%	0,0%	0,0%	0,0%
-		COFINS	0,0%	0,0%	0,0%	0,0%	0,0%	0,0%	0,0%	0,0%	0,0%	0,0%	0,0%	0,0%
-	Despesas Operacionais		412,6%	12,8%	12,8%	13,0%	13,2%	13,2%	11,5%	11,4%	11,4%	11,4%	11,4%	14,9%
-		Despesas de condomínio/ IPTU (vacância)	0,0%	0,0%	0,0%	0,0%	0,0%	0,0%	0,5%	0,5%	0,5%	0,5%	0,5%	0,3%
-		Inadimplência irrecoverável	0,1%	0,1%	0,1%	0,4%	0,5%	0,5%	0,5%	0,5%	0,5%	0,5%	0,5%	0,4%
-		Gestão e comercialização de contratos de locação	2,5%	2,5%	2,5%	2,5%	2,5%	2,5%	2,5%	2,5%	2,5%	2,5%	2,5%	2,5%
-		Despesas recorrentes FII	10,5%	10,2%	10,2%	10,2%	10,2%	10,2%	8,0%	7,9%	7,9%	7,9%	7,9%	8,9%
-		Despesas iniciais de estruturação e distribuição	399,5%	0,0%	0,0%	0,0%	0,0%	0,0%	0,0%	0,0%	0,0%	0,0%	0,0%	2,8%
=	Lucro antes juros, imp., deprec. e amortiz. (EBTIDA)		-312,6%	87,2%	87,2%	87,0%	86,8%	86,8%	88,5%	88,6%	88,6%	88,6%	88,6%	85,1%
-		Depreciação	0,0%	0,0%	0,0%	0,0%	0,0%	0,0%	0,0%	0,0%	0,0%	0,0%	0,0%	0,0%
=	Lucro antes de juros e impostos (EBIT)		-312,6%	87,2%	87,2%	87,0%	86,8%	86,8%	88,5%	88,6%	88,6%	88,6%	88,6%	85,1%
-/+	Receitas/Despesas financeiras		0,0%	0,0%	0,0%	0,0%	0,0%	0,0%	0,0%	0,0%	0,0%	0,0%	0,0%	0,0%
=	Lucro antes de impostos		-312,6%	87,2%	87,2%	87,0%	86,8%	86,8%	88,5%	88,6%	88,6%	88,6%	88,6%	85,1%
-	Impostos (IR/CSSL)		0,0%	0,0%	0,0%	0,0%	0,0%	0,0%	0,0%	0,0%	0,0%	0,0%	0,0%	0,0%
=	Lucro líquido		-312,6%	87,2%	87,2%	87,0%	86,8%	86,8%	88,5%	88,6%	88,6%	88,6%	88,6%	85,1%
+	Depreciação e Amortização		0,0%	0,0%	0,0%	0,0%	0,0%	0,0%	0,0%	0,0%	0,0%	0,0%	0,0%	0,0%
=	Fluxos de Caixa Provenientes de Operações		-312,6%	87,2%	87,2%	87,0%	86,8%	86,8%	88,5%	88,6%	88,6%	88,6%	88,6%	85,1%
-		Investimento em novos ativos	9704,2%	0,0%	0,0%	0,0%	0,0%	0,0%	0,0%	0,0%	0,0%	0,0%	0,0%	68,1%
-		Reinvestimentos para reposição de ativos	1,6%	1,6%	1,6%	1,7%	1,7%	1,8%	1,4%	1,5%	1,5%	1,5%	1,6%	1,6%
=	Fluxos de Caixa Operações + Investimentos		-10018,4%	85,7%	85,6%	85,3%	85,1%	85,1%	87,1%	87,2%	87,2%	87,1%	87,1%	15,5%
=	Fluxos de Caixa Acumulado		-10018,4%	-725,2%	-638,5%	-553,1%	-467,8%	-382,8%	-215,1%	-123,4%	-36,3%	50,8%	137,9%	0,0%
+	Integralização dos Cotistas		10103,6%	0,0%	0,0%	0,0%	0,0%	0,0%	0,0%	0,0%	0,0%	0,0%	0,0%	70,9%
+		Reservas e provisões	0,0%	0,0%	0,0%	0,0%	0,0%	0,0%	0,0%	0,0%	0,0%	0,0%	0,0%	0,0%
=	Fluxos de Caixa Acumulado		10103,6%	817,8%	816,5%	816,4%	816,3%	816,3%	644,3%	631,1%	631,1%	631,1%	631,3%	0,0%
-	Remuneração de Cotistas		85,2%	85,7%	85,6%	85,3%	85,1%	85,1%	87,1%	87,2%	87,2%	87,1%	87,1%	86,3%
=	Fluxos de Caixa Líquidos do período		0,0%	0,0%	0,0%	0,0%	0,0%	0,0%	0,0%	0,0%	0,0%	0,0%	0,0%	0,0%
=	Aplicações + Disponibilidades		0,0%	0,0%	0,0%	0,0%	0,0%	0,0%	0,0%	0,0%	0,0%	0,0%	0,0%	0,0%
Cotistas														
-	Investimento na aquisição das Cotas		10103,6%	0,0%	0,0%	0,0%	0,0%	0,0%	0,0%	0,0%	0,0%	0,0%	0,0%	70,9%
+	Remuneração das Cotas		85,2%	85,7%	85,6%	85,3%	85,1%	85,1%	87,1%	87,2%	87,2%	87,1%	87,1%	86,3%
-	Impostos		0,0%	0,0%	0,0%	0,0%	0,0%	0,0%	0,0%	0,0%	0,0%	0,0%	0,0%	0,0%
+	Valor Residual		0,0%	0,0%	0,0%	0,0%	0,0%	0,0%	0,0%	0,0%	0,0%	0,0%	1045,7%	117,4%
=	Fluxos de Caixa Líquidos dos Cotistas		-10018,4%	85,7%	85,6%	85,3%	85,1%	85,1%	87,1%	87,2%	87,2%	87,1%	1132,8%	132,9%

FLUXO DE CAIXA MENSAL PROJETADO CONTEXTO FII

Este documento foi assinado eletronicamente por Roberto Mauro Costa.
Para verificar as assinaturas vá ao site <https://assinaturas.certisign.com.br:443> e utilize o código 6359-5983-70DA-6956.

FUNDO DE INVESTIMENTO IMOBILIÁRIO		61	62	63	64	65	66	67	68	69	70	71	72	
Mês	Ano	1	2	3	4	5	6	7	8	9	10	11	12	
Meses	R\$ em moeda constante	jan/24	fev/24	mar/24	abr/24	mai/24	jun/24	jul/24	ago/24	set/24	out/24	nov/24	dez/24	
		61	62	63	64	65	66	67	68	69	70	71	72	
+	Receitas Operacionais	-	-	-	-	-	-	-	-	-	-	-	72	
	Área locável (m2)	-	-	-	-	-	-	-	-	-	-	-	572	
	Unitário de mercado locação (R\$/m2)	-	-	-	-	-	-	-	-	-	-	-	146,02	
	Potencial de Mercado de Alugueis	-	-	-	-	-	-	-	-	-	-	-	83,53	
	Vacância do empreendimento	0,0%	0,0%	0,0%	0,0%	0,0%	0,0%	0,0%	0,0%	0,0%	0,0%	0,0%	0,0%	
	Área vaga (m2)	-	-	-	-	-	-	-	-	-	-	-	-	
	Alugueis Efetivos	-	-	-	-	-	-	-	-	-	-	-	72	
	Receitas de estacionamento	-	-	-	-	-	-	-	-	-	-	-	-	
	Outras receitas	-	-	-	-	-	-	-	-	-	-	-	-	
-	Impostos sobre receitas	-	-	-	-	-	-	-	-	-	-	-	-	
	PIS	-	-	-	-	-	-	-	-	-	-	-	-	
	COFINS	-	-	-	-	-	-	-	-	-	-	-	-	
-	Despesas Operacionais	-	-	-	-	-	-	-	-	-	-	286	9	
	Despesas de condomínio/IPTU (vacância)	-	-	-	-	-	-	-	-	-	-	-	-	
	Inadimplência irrecoverável	-	-	-	-	-	-	-	-	-	-	-	0	
	Gestão e comercialização de contratos de locação	-	-	-	-	-	-	-	-	-	-	-	2	
	Despesas recorrentes FII	-	-	-	-	-	-	-	-	-	-	-	8	
	Despesas iniciais de estruturação e distribuição	-	-	-	-	-	-	-	-	-	-	286	-	
=	Lucro antes juros, imp., deprec. e amortiz. (EBTIDA)	-	-	-	-	-	-	-	-	-	-	(286)	62	
-	Depreciação	-	-	-	-	-	-	-	-	-	-	-	0	
=	Lucro antes de juros e Impostos (EBIT)	-	-	-	-	-	-	-	-	-	-	(286)	62	
-/+	Receitas/Despesas financeiras	-	-	-	-	-	-	-	-	-	-	-	(0)	
=	Lucro antes de Impostos	-	-	-	-	-	-	-	-	-	-	(286)	62	
-	Impostos (IR/CSSL)	-	-	-	-	-	-	-	-	-	-	-	-	
=	Lucro líquido	-	-	-	-	-	-	-	-	-	-	(286)	62	
+	Depreciação e Amortização	-	-	-	-	-	-	-	-	-	-	-	0	
=	Fluxos de Caixa Provenientes de Operações	-	-	-	-	-	-	-	-	-	-	(286)	62	
-	Necessidade de acréscimo de Capital de Giro	-	-	-	-	-	-	-	-	-	-	-	-	
-	Investimento em novos ativos	-	-	-	-	-	-	-	-	-	-	6.953	-	
-	Reinvestimentos para reposição de ativos	-	-	-	-	-	-	-	-	-	-	-	1	
=	Fluxos de Caixa Operações + Investimentos	-	-	-	-	-	-	-	-	-	-	(7.239)	61	
=	Fluxos de Caixa Acumulados	-	-	-	-	-	-	-	-	-	-	(7.239)	(7.178)	
+	Integralização dos Cotistas	-	-	-	-	-	-	-	-	-	-	7.239	-	
-	Reservas e provisões	-	-	-	-	-	-	-	-	-	-	-	-	
=	Fluxos de Caixa Acumulados após integralizações e reservas	-	-	-	-	-	-	-	-	-	-	0	61	
-	Remuneração de Cotistas	-	-	-	-	-	-	-	-	-	-	-	61	
=	Fluxos de Caixa Líquidos do período	-	-	-	-	-	-	-	-	-	-	0	(0)	
=	Aplicações + Disponibilidades Inicial	-	-	-	-	-	-	-	-	-	-	-	0	
=	Aplicações + Disponibilidades	-	-	-	-	-	-	-	-	-	-	0	0	
Cotistas														
-	Investimento na aquisição das Cotas	-	-	-	-	-	-	-	-	-	-	-	7.239	-
+	Remuneração das Cotas	-	-	-	-	-	-	-	-	-	-	-	61	
-	Impostos	-	-	-	-	-	-	-	-	-	-	-	-	
+	Valor Residual	-	-	-	-	-	-	-	-	-	-	-	-	
=	Fluxos de Caixa Líquidos dos Cotistas	-	-	-	-	-	-	-	-	-	-	(7.239)	61	

Este documento foi assinado eletronicamente por Roberto Mauro Costa.

Para verificar as assinaturas vá ao site <https://assinaturas.certisign.com.br:443> e utilize o código 6359-5983-70DA-6956.

FUNDO DE INVESTIMENTO IMOBILIÁRIO		73	74	75	76	77	78	79	80	81	82	83	84
Mês		1	2	3	4	5	6	7	8	9	10	11	12
Ano		2025	2025	2025	2025	2025	2025	2025	2025	2025	2025	2025	2025
Meses		jan/25	fev/25	mar/25	abr/25	mai/25	jun/25	jul/25	ago/25	set/25	out/25	nov/25	dez/25
R\$ em moeda constante		73	74	75	76	77	78	79	80	81	82	83	84
+	Receitas Operacionais	72	75	75	75	74	74	74	74	74	73	73	73
	Área locável (m2)	572	572	572	572	572	572	572	572	572	572	572	572
	Unitário de mercado locação (R\$/m2)	145,60	145,18	144,76	144,34	143,93	146,05	145,63	145,21	144,79	144,37	143,95	151,23
	Potencial de Mercado de Aluguéis	83,29	83,05	82,81	82,57	82,34	83,55	83,31	83,07	82,83	82,59	82,35	86,52
	Vacância do empreendimento	0,0%	0,0%	0,0%	0,0%	0,0%	0,0%	0,0%	0,0%	0,0%	0,0%	0,0%	0,0%
	Área vaga (m2)	-	-	-	-	-	-	-	-	-	-	-	-
	Aluguéis Efetivos	72	75	75	75	74	74	74	74	74	73	73	73
	Receitas de estacionamento	-	-	-	-	-	-	-	-	-	-	-	-
	Outras receitas	-	-	-	-	-	-	-	-	-	-	-	-
-	Impostos sobre receitas	-	-	-	-	-	-	-	-	-	-	-	-
	PIS	-	-	-	-	-	-	-	-	-	-	-	-
	COFINS	-	-	-	-	-	-	-	-	-	-	-	-
-	Despesas Operacionais	9	9	9	9	9	9	9	9	9	10	9	9
	Despesas de condomínio/IPTU (vacância)	-	-	-	-	-	-	-	-	-	-	-	-
	Inadimplência irre recuperável	0	0	0	0	0	0	0	0	0	0	0	0
	Gestão e comercialização de contratos de locação	2	2	2	2	2	2	2	2	2	2	2	2
	Despesas recorrentes FII	8	8	8	7	7	7	7	7	7	8	8	8
	Despesas iniciais de estruturação e distribuição	-	-	-	-	-	-	-	-	-	-	-	-
=	Lucro antes juros, imp., deprec. e amortiz. (EBTIDA)	62	66	65	65	65	65	65	64	64	64	64	63
-	Depreciação	0	0	0	0	0	0	0	0	0	0	0	0
=	Lucro antes de juros e Impostos (EBIT)	62	66	65	65	65	65	65	64	64	64	64	63
-/+	Receitas/Despesas financeiras	(0)	0	(0)	(0)	(0)	(0)	0	0	0	(0)	(0)	(0)
=	Lucro antes de Impostos	62	66	65	65	65	65	65	64	64	64	64	63
-	Impostos (IR/CSSL)	-	-	-	-	-	-	-	-	-	-	-	-
=	Lucro líquido	62	66	65	65	65	65	65	64	64	64	64	63
+	Depreciação e Amortização	0	0	0	0	0	0	0	0	0	0	0	0
=	Fluxos de Caixa Provenientes de Operações	62	66	65	65	65	65	65	64	64	64	64	63
-	Necessidade de acréscimo de Capital de Giro	-	-	-	-	-	-	-	-	-	-	-	-
-	Investimento em novos ativos	-	-	-	-	-	-	-	-	-	-	-	-
-	Reinvestimentos para reposição de ativos	1	1	1	1	1	1	1	1	1	1	1	1
=	Fluxos de Caixa Operações + Investimentos	61	64	64	64	64	64	63	63	63	63	62	62
=	Fluxos de Caixa Acumulado	(7.117)	(7.053)	(6.988)	(6.924)	(6.861)	(6.797)	(6.733)	(6.670)	(6.607)	(6.544)	(6.482)	(6.420)
+	Integralização dos Cotistas	-	-	-	-	-	-	-	-	-	-	-	-
-	Reservas e provisões	-	-	-	-	-	-	-	-	-	-	-	-
-		-	-	-	-	-	-	-	-	-	-	-	-
=	Fluxos de Caixa Acumulado após integralizações e reserv	122	187	251	315	379	442	506	569	632	695	757	819
-	Remuneração de Cotistas	61	64	64	64	64	64	63	63	63	63	62	62
=	Fluxos de Caixa Líquidos do período	(0)	0	0	(0)	0	(0)	(0)	0	0	(0)	0	0
=	Aplicações + Disponibilidades Inicial	0	(0)	0	0	0	0	(0)	(0)	(0)	0	0	0
=	Aplicações + Disponibilidades	(0)	0	0	0	0	(0)	(0)	(0)	0	0	0	0
Cotistas													
-	Investimento na aquisição das Cotas	-	-	-	-	-	-	-	-	-	-	-	-
+	Remuneração das Cotas	61	64	64	64	64	64	63	63	63	63	62	62
-	Impostos	-	-	-	-	-	-	-	-	-	-	-	-
+	Valor Residual	-	-	-	-	-	-	-	-	-	-	-	-
=	Fluxos de Caixa Líquidos dos Cotistas	61	64	64	64	64	64	63	63	63	63	62	62

Este documento foi assinado eletronicamente por Roberto Mauro Costa.

Para verificar as assinaturas vá ao site <https://assinaturas.certisign.com.br:443> e utilize o código 6359-5983-70DA-6956.

FUNDO DE INVESTIMENTO IMOBILIÁRIO		85	86	87	88	89	90	91	92	93	94	95	96
Mês		1	2	3	4	5	6	7	8	9	10	11	12
Ano		2026	2026	2026	2026	2026	2026	2026	2026	2026	2026	2026	2026
	Meses	jan/26	fev/26	mar/26	abr/26	mai/26	jun/26	jul/26	ago/26	set/26	out/26	nov/26	dez/26
	R\$ em moeda constante	85	86	87	88	89	90	91	92	93	94	95	96
+	Receitas Operacionais	73	75	75	75	74	74	74	74	74	73	73	73
	Área locável (m2)	572	572	572	572	572	572	572	572	572	572	572	572
	Unitário de mercado locação (R\$/m2)	150,81	150,38	149,95	149,53	149,11	151,32	150,89	150,46	150,04	149,61	149,19	156,63
	Potencial de Mercado de Aluguéis	86,27	86,03	85,78	85,54	85,30	86,56	86,32	86,08	85,83	85,59	85,35	89,60
	Vacância do empreendimento	0,0%	0,0%	0,0%	0,0%	0,0%	0,0%	0,0%	0,0%	0,0%	0,0%	0,0%	0,0%
	Área vaga (m2)	-	-	-	-	-	-	-	-	-	-	-	-
	Aluguéis Efetivos	73	75	75	75	74	74	74	74	74	73	73	73
	Receitas de estacionamento	-	-	-	-	-	-	-	-	-	-	-	-
	Outras receitas	-	-	-	-	-	-	-	-	-	-	-	-
-	Impostos sobre receitas	-	-	-	-	-	-	-	-	-	-	-	-
	PIS	-	-	-	-	-	-	-	-	-	-	-	-
	COFINS	-	-	-	-	-	-	-	-	-	-	-	-
-	Despesas Operacionais	9	9	9	9	9	9	9	9	9	10	10	9
	Despesas de condomínio/IPTU (vacância)	-	-	-	-	-	-	-	-	-	-	-	-
	Inadimplência irre recuperável	0	0	0	0	0	0	0	0	0	0	0	0
	Gestão e comercialização de contratos de locação	2	2	2	2	2	2	2	2	2	2	2	2
	Despesas recorrentes FII	8	8	8	7	7	7	7	7	7	8	8	8
	Despesas iniciais de estruturação e distribuição	-	-	-	-	-	-	-	-	-	-	-	-
=	Lucro antes juros, imp., deprec. e amortiz. (EBTIDA)	63	66	65	65	65	65	65	64	64	64	64	63
-	Depreciação	0	0	0	0	0	0	0	0	0	0	0	0
=	Lucro antes de juros e Impostos (EBIT)	63	66	65	65	65	65	65	64	64	64	64	63
-/+	Receitas/Despesas financeiras	(0)	(0)	(0)	(0)	(0)	(0)	(0)	0	0	0	(0)	(0)
=	Lucro antes de Impostos	63	66	65	65	65	65	65	64	64	64	64	63
-	Impostos (IR/CSSL)	-	-	-	-	-	-	-	-	-	-	-	-
=	Lucro líquido	63	66	65	65	65	65	65	64	64	64	64	63
+	Depreciação e Amortização	0	0	0	0	0	0	0	0	0	0	0	0
=	Fluxos de Caixa Provenientes de Operações	63	66	65	65	65	65	65	64	64	64	64	63
-	Necessidade de acréscimo de Capital de Giro	-	-	-	-	-	-	-	-	-	-	-	-
-	Investimento em novos ativos	-	-	-	-	-	-	-	-	-	-	-	-
-	Reinvestimentos para reposição de ativos	1	1	1	1	1	1	1	1	1	1	1	1
=	Fluxos de Caixa Operações + Investimentos	62	64	64	64	64	64	63	63	63	63	62	62
=	Fluxos de Caixa Acumulado	(6.358)	(6.293)	(6.229)	(6.165)	(6.101)	(6.038)	(5.974)	(5.911)	(5.848)	(5.785)	(5.723)	(5.661)
+	Integralização dos Cotistas	-	-	-	-	-	-	-	-	-	-	-	-
-	Reservas e provisões	-	-	-	-	-	-	-	-	-	-	-	-
=	Fluxos de Caixa Acumulado após integralizações e reser	882	946	1.010	1.074	1.138	1.202	1.265	1.328	1.391	1.454	1.516	1.579
-	Remuneração de Cotistas	62	64	64	64	64	64	63	63	63	63	62	62
=	Fluxos de Caixa Líquidos do período	0	(0)	0	(0)	0	(0)	(0)	(0)	0	0	0	0
=	Aplicações + Disponibilidades Inicial	0	0	0	0	0	0	0	(0)	(0)	(0)	0	0
=	Aplicações + Disponibilidades	0	0	0	0	0	0	(0)	(0)	(0)	0	0	0
Cotistas													
-	Investimento na aquisição das Cotas	-	-	-	-	-	-	-	-	-	-	-	-
+	Remuneração das Cotas	62	64	64	64	64	64	63	63	63	63	62	62
-	Impostos	-	-	-	-	-	-	-	-	-	-	-	-
+	Valor Residual	-	-	-	-	-	-	-	-	-	-	-	-
=	Fluxos de Caixa Líquidos dos Cotistas	62	64	64	64	64	64	63	63	63	63	62	62

Este documento foi assinado eletronicamente por Roberto Mauro Costa.
Para verificar as assinaturas vá ao site <https://assinaturas.certisign.com.br:443> e utilize o código 6359-5983-70DA-6956.

Este documento foi assinado eletronicamente por Roberto Mauro Costa.
Para verificar as assinaturas vá ao site <https://assinaturas.certisign.com.br:443> e utilize o código 6359-5983-70DA-6956.

FUNDO DE INVESTIMENTO IMOBILIÁRIO		97	98	99	100	101	102	103	104	105	106	107	108
Mês		1	2	3	4	5	6	7	8	9	10	11	12
Ano		2027	2027	2027	2027	2027	2027	2027	2027	2027	2027	2027	2027
Meses		jan/27	fev/27	mar/27	abr/27	mai/27	jun/27	jul/27	ago/27	set/27	out/27	nov/27	dez/27
R\$ em moeda constante		97	98	99	100	101	102	103	104	105	106	107	108
+	Receitas Operacionais	73	75	75	75	74	74	74	74	74	73	73	73
	Área locável (m2)	572	572	572	572	572	572	572	572	572	572	572	572
	Unitário de mercado locação (R\$/m2)	156,19	155,76	155,32	154,88	154,45	156,74	156,30	155,87	155,43	155,00	154,56	162,22
	Potencial de Mercado de Aluguéis	89,35	89,10	88,85	88,60	88,36	89,67	89,42	89,17	88,92	88,67	88,42	92,80
	Vacância do empreendimento	0,0%	0,0%	0,0%	0,0%	0,0%	0,0%	0,0%	0,0%	0,0%	0,0%	0,0%	0,0%
	Área vaga (m2)	-	-	-	-	-	-	-	-	-	-	-	-
	Aluguéis Efetivos	73	75	75	75	74	74	74	74	74	73	73	73
	Receitas de estacionamento	-	-	-	-	-	-	-	-	-	-	-	-
	Outras receitas	-	-	-	-	-	-	-	-	-	-	-	-
-	Impostos sobre receitas	-	-	-	-	-	-	-	-	-	-	-	-
	PIS	-	-	-	-	-	-	-	-	-	-	-	-
	COFINS	-	-	-	-	-	-	-	-	-	-	-	-
-	Despesas Operacionais	9	9	9	9	10	10	10	10	10	10	10	10
	Despesas de condomínio/IPTU (vacância)	-	-	-	-	-	-	-	-	-	-	-	-
	Inadimplência irreversível	0	0	0	0	0	0	0	0	0	0	0	0
	Gestão e comercialização de contratos de locação	2	2	2	2	2	2	2	2	2	2	2	2
	Despesas recorrentes FII	8	8	8	7	7	7	7	7	7	8	8	8
	Despesas iniciais de estruturação e distribuição	-	-	-	-	-	-	-	-	-	-	-	-
=	Lucro antes juros, imp., deprec. e amortiz. (EBTIDA)	63	66	65	65	65	65	64	64	64	64	63	63
-	Depreciação	0	0	0	0	0	0	0	0	0	0	0	0
=	Lucro antes de juros e impostos (EBIT)	63	66	65	65	65	65	64	64	64	64	63	63
-/+	Receitas/Despesas financeiras	(0)	(0)	(0)	(0)	(0)	(0)	(0)	(0)	(0)	(0)	(0)	(0)
=	Lucro antes de impostos	63	66	65	65	65	65	64	64	64	64	63	63
-	Impostos (IR/CSSL)	-	-	-	-	-	-	-	-	-	-	-	-
=	Lucro líquido	63	66	65	65	65	65	64	64	64	64	63	63
+	Depreciação e Amortização	0	0	0	0	0	0	0	0	0	0	0	0
=	Fluxos de Caixa Provenientes de Operações	63	66	65	65	65	65	64	64	64	64	63	63
-	Necessidade de acréscimo de Capital de Giro	-	-	-	-	-	-	-	-	-	-	-	-
-	Investimento em novos ativos	-	-	-	-	-	-	-	-	-	-	-	-
-	Reinvestimentos para reposição de ativos	1	1	1	1	1	1	1	1	1	1	1	1
=	Fluxos de Caixa Operações + Investimentos	62	64	64	64	63	63	63	63	63	62	62	62
=	Fluxos de Caixa Acumulado	(5.598)	(5.534)	(5.470)	(5.406)	(5.343)	(5.279)	(5.216)	(5.153)	(5.090)	(5.028)	(4.966)	(4.904)
+	Integralização dos Cotistas	-	-	-	-	-	-	-	-	-	-	-	-
-	Reservas e provisões	-	-	-	-	-	-	-	-	-	-	-	-
=	Fluxos de Caixa Acumulado após integralizações e reser	1.641	1.705	1.769	1.833	1.897	1.960	2.023	2.086	2.149	2.211	2.273	2.335
-	Remuneração de Cotistas	62	64	64	64	63	63	63	63	63	62	62	62
=	Fluxos de Caixa Líquidos do período	0	0	(0)	0	-	0	0	(0)	(0)	(0)	0	(0)
=	Aplicações + Disponibilidades Inicial	0	0	0	0	0	0	0	0	0	0	0	0
=	Aplicações + Disponibilidades	0	0	0	0	0	0	0	0	0	0	0	0
Cotistas													
-	Investimento na aquisição das Cotas	-	-	-	-	-	-	-	-	-	-	-	-
+	Remuneração das Cotas	62	64	64	64	63	63	63	63	63	62	62	62
-	Impostos	-	-	-	-	-	-	-	-	-	-	-	-
+	Valor Residual	-	-	-	-	-	-	-	-	-	-	-	-
=	Fluxos de Caixa Líquidos dos Cotistas	62	64	64	64	63	63	63	63	63	62	62	62

FUNDO DE INVESTIMENTO IMOBILIÁRIO		109	110	111	112	113	114	115	116	117	118	119	120
Mês		1	2	3	4	5	6	7	8	9	10	11	12
Ano		2028	2028	2028	2028	2028	2028	2028	2028	2028	2028	2028	2028
Meses		jan/28	fev/28	mar/28	abr/28	mai/28	jun/28	jul/28	ago/28	set/28	out/28	nov/28	dez/28
R\$ em moeda constante		109	110	111	112	113	114	115	116	117	118	119	120
+	Receitas Operacionais	73	75	75	75	74	74	74	74	74	73	73	73
	Área locável (m2)	572	572	572	572	572	572	572	572	572	572	572	572
	Unitário de mercado locação (R\$/m2)	161,77	161,32	160,88	160,43	159,99	162,37	161,92	161,47	161,02	160,57	160,13	168,01
	Potencial de Mercado de Aluguéis	92,55	92,29	92,03	91,78	91,52	92,88	92,63	92,37	92,11	91,86	91,61	96,12
	Vacância do empreendimento	0,0%	0,0%	0,0%	0,0%	0,0%	0,0%	0,0%	0,0%	0,0%	0,0%	0,0%	0,0%
	Área vaga (m2)	-	-	-	-	-	-	-	-	-	-	-	-
	Aluguéis Efetivos	73	75	75	75	74	74	74	74	74	73	73	73
	Receitas de estacionamento	-	-	-	-	-	-	-	-	-	-	-	-
	Outras receitas	-	-	-	-	-	-	-	-	-	-	-	-
-	Impostos sobre receitas	-	-	-	-	-	-	-	-	-	-	-	-
	PIS	-	-	-	-	-	-	-	-	-	-	-	-
	COFINS	-	-	-	-	-	-	-	-	-	-	-	-
-	Despesas Operacionais	10	10	10	10	10	10	10	10	10	10	10	10
	Despesas de condomínio/IPTU (vacância)	-	-	-	-	-	-	-	-	-	-	-	-
	Inadimplência irreversível	0	0	0	0	0	0	0	0	0	0	0	0
	Gestão e comercialização de contratos de locação	2	2	2	2	2	2	2	2	2	2	2	2
	Despesas recorrentes FII	8	8	8	7	7	7	7	7	7	8	8	8
	Despesas iniciais de estruturação e distribuição	-	-	-	-	-	-	-	-	-	-	-	-
=	Lucro antes juros, imp., deprec. e amortiz. (EBTIDA)	63	65	65	65	65	65	64	64	64	64	63	63
-	Depreciação	0	0	0	0	0	0	0	0	0	0	0	0
=	Lucro antes de juros e impostos (EBIT)	63	65	65	65	65	65	64	64	64	64	63	63
-/+	Receitas/Despesas financeiras	(0)	(0)	(0)	(0)	(0)	(0)	(0)	(0)	(0)	(0)	(0)	(0)
=	Lucro antes de impostos	63	65	65	65	65	65	64	64	64	64	63	63
-	Impostos (IR/CSSL)	-	-	-	-	-	-	-	-	-	-	-	-
=	Lucro líquido	63	65	65	65	65	65	64	64	64	64	63	63
+	Depreciação e Amortização	0	0	0	0	0	0	0	0	0	0	0	0
=	Fluxos de Caixa Provenientes de Operações	63	65	65	65	65	65	64	64	64	64	63	63
-	Necessidade de acréscimo de Capital de Giro	-	-	-	-	-	-	-	-	-	-	-	-
-	Investimento em novos ativos	-	-	-	-	-	-	-	-	-	-	-	-
-	Reinvestimentos para reposição de ativos	1	1	1	1	1	1	1	1	1	1	1	1
=	Fluxos de Caixa Operações + Investimentos	62	64	64	64	63	63	63	63	63	62	62	62
=	Fluxos de Caixa Acumulado	(4.842)	(4.778)	(4.714)	(4.651)	(4.587)	(4.524)	(4.461)	(4.398)	(4.335)	(4.273)	(4.211)	(4.149)
+	Integralização dos Cotistas	-	-	-	-	-	-	-	-	-	-	-	-
-	Reservas e provisões	-	-	-	-	-	-	-	-	-	-	-	-
=	Fluxos de Caixa Acumulado após integralizações e reser	2.397	2.461	2.525	2.588	2.652	2.715	2.778	2.841	2.904	2.966	3.028	3.090
-	Remuneração de Cotistas	62	64	64	64	63	63	63	63	63	62	62	62
=	Fluxos de Caixa Líquidos do período	0	(0)	(0)	0	(0)	0	0	0	(0)	0	(0)	0
=	Aplicações + Disponibilidades Inicial	0	0	0	0	0	0	0	0	0	0	0	0
=	Aplicações + Disponibilidades	0	0	0	0	0	0	0	0	0	0	0	0
Cotistas													
-	Investimento na aquisição das Cotas	-	-	-	-	-	-	-	-	-	-	-	-
+	Remuneração das Cotas	62	64	64	64	63	63	63	63	63	62	62	62
-	Impostos	-	-	-	-	-	-	-	-	-	-	-	-
+	Valor Residual	-	-	-	-	-	-	-	-	-	-	-	-
=	Fluxos de Caixa Líquidos dos Cotistas	62	64	64	64	63	63	63	63	63	62	62	62

FUNDO DE INVESTIMENTO IMOBILIÁRIO		121	122	123	124	125	126	127	128	129	130	131	132
Mês	Ano	1	2	3	4	5	6	7	8	9	10	11	12
Meses	R\$ em moeda constante	jan/29	fev/29	mar/29	abr/29	mai/29	jun/29	jul/29	ago/29	set/29	out/29	nov/29	dez/29
+	Receitas Operacionais	73	75	75	75	74	74	74	74	74	73	73	73
	Área locável (m2)	572	572	572	572	572	572	572	572	572	572	572	572
	Unitário de mercado locação (R\$/m2)	167,55	167,08	166,62	166,16	165,70	168,16	167,70	167,23	166,77	166,31	165,85	174,01
	Potencial de Mercado de Aluguéis	95,85	95,58	95,32	95,05	94,79	96,20	95,93	95,67	95,40	95,14	94,87	99,55
	Vacância do empreendimento	0,0%	0,0%	0,0%	0,0%	0,0%	0,0%	0,0%	0,0%	0,0%	0,0%	0,0%	0,0%
	Área vaga (m2)	-	-	-	-	-	-	-	-	-	-	-	-
	Aluguéis Efetivos	73	75	75	75	74	74	74	74	74	73	73	73
	Receitas de estacionamento	-	-	-	-	-	-	-	-	-	-	-	-
	Outras receitas	-	-	-	-	-	-	-	-	-	-	-	-
-	Impostos sobre receitas	-	-	-	-	-	-	-	-	-	-	-	-
	PIS	-	-	-	-	-	-	-	-	-	-	-	-
	COFINS	-	-	-	-	-	-	-	-	-	-	-	-
-	Despesas Operacionais	10	10	10	10	10	10	10	10	10	10	10	10
	Despesas de condomínio/IPTU (vacância)	-	-	-	-	-	-	-	-	-	-	-	-
	Inadimplência irre recuperável	0	0	0	0	0	0	0	0	0	0	0	0
	Gestão e comercialização de contratos de locação	2	2	2	2	2	2	2	2	2	2	2	2
	Despesas recorrentes FII	8	8	8	7	7	7	7	7	7	8	8	8
	Despesas iniciais de estruturação e distribuição	-	-	-	-	-	-	-	-	-	-	-	-
=	Lucro antes juros, imp., deprec. e amortiz. (EBTIDA)	63	65	65	65	65	65	64	64	64	64	63	63
-	Depreciação	0	0	0	0	0	0	0	0	0	0	0	0
=	Lucro antes de juros e impostos (EBIT)	63	65	65	65	65	65	64	64	64	64	63	63
-/+	Receitas/Despesas financeiras	(0)	(0)	(0)	(0)	(0)	(0)	(0)	(0)	(0)	(0)	(0)	(0)
=	Lucro antes de impostos	63	65	65	65	65	65	64	64	64	64	63	63
-	Impostos (IR/CSSL)	-	-	-	-	-	-	-	-	-	-	-	-
=	Lucro líquido	63	65	65	65	65	65	64	64	64	64	63	63
+	Depreciação e Amortização	0	0	0	0	0	0	0	0	0	0	0	0
=	Fluxos de Caixa Provenientes de Operações	63	65	65	65	65	65	64	64	64	64	63	63
-	Necessidade de acréscimo de Capital de Giro	-	-	-	-	-	-	-	-	-	-	-	-
-	Investimento em novos ativos	-	-	-	-	-	-	-	-	-	-	-	-
-	Reinvestimentos para reposição de ativos	1	1	1	1	1	1	1	1	1	1	1	1
=	Fluxos de Caixa Operações + Investimentos	62	64	64	64	63	63	63	63	63	62	62	62
=	Fluxos de Caixa Acumulado	(4.087)	(4.023)	(3.960)	(3.896)	(3.833)	(3.769)	(3.706)	(3.644)	(3.581)	(3.519)	(3.457)	(3.395)
+	Integralização dos Cotistas	-	-	-	-	-	-	-	-	-	-	-	-
-	Reservas e provisões	-	-	-	-	-	-	-	-	-	-	-	-
=	Fluxos de Caixa Acumulado após integralizações e reser	3.152	3.216	3.279	3.343	3.406	3.470	3.533	3.596	3.658	3.721	3.783	3.844
-	Remuneração de Cotistas	62	64	64	64	63	63	63	63	63	62	62	62
=	Fluxos de Caixa Líquidos do período	(0)	0	(0)	0	0	(0)	(0)	0	0	0	0	(0)
=	Aplicações + Disponibilidades Inicial	0	0	0	0	0	0	0	0	0	0	0	0
=	Aplicações + Disponibilidades	0	0	0	0	0	0	0	0	0	0	0	0
Cotistas													
-	Investimento na aquisição das Cotas	-	-	-	-	-	-	-	-	-	-	-	-
+	Remuneração das Cotas	62	64	64	64	63	63	63	63	63	62	62	62
-	Impostos	-	-	-	-	-	-	-	-	-	-	-	-
+	Valor Residual	-	-	-	-	-	-	-	-	-	-	-	-
=	Fluxos de Caixa Líquidos dos Cotistas	62	64	64	64	63	63	63	63	63	62	62	62

FUNDO DE INVESTIMENTO IMOBILIÁRIO		133	134	135	136	137	138	139	140	141	142	143	144
Mês		1	2	3	4	5	6	7	8	9	10	11	12
Ano		2030	2030	2030	2030	2030	2030	2030	2030	2030	2030	2030	2030
Meses		jan/30	fev/30	mar/30	abr/30	mai/30	jun/30	jul/30	ago/30	set/30	out/30	nov/30	dez/30
R\$ em moeda constante		133	134	135	136	137	138	139	140	141	142	143	144
+	Receitas Operacionais	73	97	96	96	96	95	95	95	95	94	94	97
	Área locável (m2)	572	572	572	572	572	572	572	572	572	572	572	572
	Unitário de mercado locação (R\$/m2)	173,53	173,05	172,57	172,09	171,61	171,14	170,66	170,19	169,72	169,25	168,78	174,01
	Potencial de Mercado de Aluguéis	99,27	98,99	98,72	98,45	98,17	97,90	97,63	97,36	97,09	96,82	96,55	99,55
	Vacância do empreendimento	0,0%	2,5%	2,5%	2,5%	2,5%	2,5%	2,5%	2,5%	2,5%	2,5%	2,5%	2,5%
	Área vaga (m2)	-	14	14	14	14	14	14	14	14	14	14	14
	Aluguéis Efetivos	73	97	96	96	96	95	95	95	95	94	94	97
	Receitas de estacionamento	-	-	-	-	-	-	-	-	-	-	-	-
	Outras receitas	-	-	-	-	-	-	-	-	-	-	-	-
-	Impostos sobre receitas	-	-	-	-	-	-	-	-	-	-	-	-
	PIS	-	-	-	-	-	-	-	-	-	-	-	-
	COFINS	-	-	-	-	-	-	-	-	-	-	-	-
-	Despesas Operacionais	10	11	11	11	11	11	11	11	11	11	11	11
	Despesas de condomínio/IPTU (vacância)	-	0	0	0	0	0	0	0	0	0	0	0
	Inadimplência irreversível	0	0	0	0	0	0	0	0	0	0	0	0
	Gestão e comercialização de contratos de locação	2	2	2	2	2	2	2	2	2	2	2	2
	Despesas recorrentes FII	8	8	8	7	7	7	7	7	7	8	8	8
	Despesas iniciais de estruturação e distribuição	-	-	-	-	-	-	-	-	-	-	-	-
=	Lucro antes juros, imp., deprec. e amortiz. (EBTIDA)	63	86	85	85	85	85	84	84	84	84	83	86
-	Depreciação	0	0	0	0	0	0	0	0	0	0	0	0
=	Lucro antes de juros e impostos (EBIT)	63	86	85	85	85	85	84	84	84	84	83	86
-/+	Receitas/Despesas financeiras	(0)	(0)	(0)	(0)	(0)	(0)	(0)	(0)	(0)	(0)	(0)	(0)
=	Lucro antes de impostos	63	86	85	85	85	85	84	84	84	84	83	86
-	Impostos (IR/CSSL)	-	-	-	-	-	-	-	-	-	-	-	-
=	Lucro líquido	63	86	85	85	85	85	84	84	84	84	83	86
+	Depreciação e Amortização	0	0	0	0	0	0	0	0	0	0	0	0
=	Fluxos de Caixa Provenientes de Operações	63	86	85	85	85	85	84	84	84	84	83	86
-	Necessidade de acréscimo de Capital de Giro	-	-	-	-	-	-	-	-	-	-	-	-
-	Investimento em novos ativos	-	-	-	-	-	-	-	-	-	-	-	-
-	Reinvestimentos para reposição de ativos	1	1	1	1	1	1	1	1	1	1	1	1
=	Fluxos de Caixa Operações + Investimentos	62	84	84	84	84	83	83	83	83	82	82	85
=	Fluxos de Caixa Acumulados	(3.333)	(3.249)	(3.165)	(3.081)	(2.997)	(2.914)	(2.831)	(2.748)	(2.665)	(2.583)	(2.501)	(2.416)
+	Integralização dos Cotistas	-	-	-	-	-	-	-	-	-	-	-	-
-	Reservas e provisões	-	-	-	-	-	-	-	-	-	-	-	-
=	Fluxos de Caixa Acumulados após integralizações e reser	3.906	3.990	4.075	4.158	4.242	4.325	4.408	4.491	4.574	4.656	4.738	4.823
-	Remuneração de Cotistas	62	84	84	84	84	83	83	83	83	82	82	85
=	Fluxos de Caixa Líquidos do período	(0)	0	(0)	0	(0)	(0)	0	(0)	0	(0)	(0)	0
=	Aplicações + Disponibilidades Inicial	0	0	0	0	0	0	0	0	0	0	0	0
=	Aplicações + Disponibilidades	0	0	0	0	0	0	0	0	0	0	0	0
Cotistas													
-	Investimento na aquisição das Cotas	-	-	-	-	-	-	-	-	-	-	-	-
+	Remuneração das Cotas	62	84	84	84	84	83	83	83	83	82	82	85
-	Impostos	-	-	-	-	-	-	-	-	-	-	-	-
+	Valor Residual	-	-	-	-	-	-	-	-	-	-	-	-
=	Fluxos de Caixa Líquidos dos Cotistas	62	84	84	84	84	83	83	83	83	82	82	85

Este documento foi assinado eletronicamente por Roberto Mauro Costa. Para verificar as assinaturas vá ao site <https://assinaturas.certisign.com.br:443> e utilize o código 6359-5983-70DA-6956.

FUNDO DE INVESTIMENTO IMOBILIÁRIO		145	146	147	148	149	150	151	152	153	154	155	156
Mês		1	2	3	4	5	6	7	8	9	10	11	12
Ano		2031	2031	2031	2031	2031	2031	2031	2031	2031	2031	2031	2031
Meses		jan/31	fev/31	mar/31	abr/31	mai/31	jun/31	jul/31	ago/31	set/31	out/31	nov/31	dez/31
R\$ em moeda constante		145	146	147	148	149	150	151	152	153	154	155	156
+	Receitas Operacionais	97	97	96	96	96	95	95	95	95	94	94	97
	Área locável (m2)	572	572	572	572	572	572	572	572	572	572	572	572
	Unitário de mercado locação (R\$/m2)	173,53	173,05	172,57	172,09	171,61	171,14	170,66	170,19	169,72	169,25	168,78	174,01
	Potencial de Mercado de Aluguéis	99,27	98,99	98,72	98,45	98,17	97,90	97,63	97,36	97,09	96,82	96,55	99,55
	Vacância do empreendimento	2,5%	2,5%	2,5%	2,5%	2,5%	2,5%	2,5%	2,5%	2,5%	2,5%	2,5%	2,5%
	Área vaga (m2)	14	14	14	14	14	14	14	14	14	14	14	14
	Aluguéis Efetivos	97	97	96	96	96	95	95	95	95	94	94	97
	Receitas de estacionamento	-	-	-	-	-	-	-	-	-	-	-	-
	Outras receitas	-	-	-	-	-	-	-	-	-	-	-	-
-	Impostos sobre receitas	-	-	-	-	-	-	-	-	-	-	-	-
	PIS	-	-	-	-	-	-	-	-	-	-	-	-
	COFINS	-	-	-	-	-	-	-	-	-	-	-	-
-	Despesas Operacionais	11	11	11	11	11	11	11	11	11	11	11	11
	Despesas de condomínio/IPTU (vacância)	0	0	0	0	0	0	0	0	0	0	0	0
	Inadimplência irreversível	0	0	0	0	0	0	0	0	0	0	0	0
	Gestão e comercialização de contratos de locação	2	2	2	2	2	2	2	2	2	2	2	2
	Despesas recorrentes FII	8	8	8	7	7	7	7	7	7	8	8	8
	Despesas iniciais de estruturação e distribuição	-	-	-	-	-	-	-	-	-	-	-	-
=	Lucro antes juros, imp., deprec. e amortiz. (EBTIDA)	86	86	85	85	85	85	84	84	84	83	83	86
-	Depreciação	0	0	0	0	0	0	0	0	0	0	0	0
=	Lucro antes de juros e impostos (EBIT)	86	86	85	85	85	85	84	84	84	83	83	86
-/+	Receitas/Despesas financeiras	(0)	(0)	(0)	(0)	(0)	(0)	(0)	(0)	(0)	(0)	(0)	(0)
=	Lucro antes de impostos	86	86	85	85	85	85	84	84	84	83	83	86
-	Impostos (IR/CSSL)	-	-	-	-	-	-	-	-	-	-	-	-
=	Lucro líquido	86	86	85	85	85	85	84	84	84	83	83	86
+	Depreciação e Amortização	0	0	0	0	0	0	0	0	0	0	0	0
=	Fluxos de Caixa Provenientes de Operações	86	86	85	85	85	85	84	84	84	83	83	86
-	Necessidade de acréscimo de Capital de Giro	-	-	-	-	-	-	-	-	-	-	-	-
-	Investimento em novos ativos	-	-	-	-	-	-	-	-	-	-	-	-
-	Reinvestimentos para reposição de ativos	1	1	1	1	1	1	1	1	1	1	1	1
=	Fluxos de Caixa Operações + Investimentos	84	84	84	84	84	83	83	83	83	82	82	85
=	Fluxos de Caixa Acumulado	(2.332)	(2.248)	(2.164)	(2.080)	(1.996)	(1.913)	(1.830)	(1.747)	(1.665)	(1.583)	(1.501)	(1.416)
+	Integralização dos Cotistas	-	-	-	-	-	-	-	-	-	-	-	-
-	Reservas e provisões	-	-	-	-	-	-	-	-	-	-	-	-
=	Fluxos de Caixa Acumulado após integralizações e reser	4.907	4.992	5.076	5.159	5.243	5.326	5.409	5.492	5.574	5.657	5.738	5.823
-	Remuneração de Cotistas	84	84	84	84	84	83	83	83	83	82	82	85
=	Fluxos de Caixa Líquidos do período	(0)	0	(0)	0	0	(0)	(0)	(0)	0	0	0	0
=	Aplicações + Disponibilidades Inicial	0	0	0	0	0	0	0	0	0	0	0	0
=	Aplicações + Disponibilidades	0	0	0	0	0	0	0	0	0	0	0	0
Cotistas													
-	Investimento na aquisição das Cotas	-	-	-	-	-	-	-	-	-	-	-	-
+	Remuneração das Cotas	84	84	84	84	84	83	83	83	83	82	82	85
-	Impostos	-	-	-	-	-	-	-	-	-	-	-	-
+	Valor Residual	-	-	-	-	-	-	-	-	-	-	-	-
=	Fluxos de Caixa Líquidos dos Cotistas	84	84	84	84	84	83	83	83	83	82	82	85

FUNDO DE INVESTIMENTO IMOBILIÁRIO		157	158	159	160	161	162	163	164	165	166	167	168
Mês		1	2	3	4	5	6	7	8	9	10	11	12
Ano		2032	2032	2032	2032	2032	2032	2032	2032	2032	2032	2032	2032
Meses		jan/32	fev/32	mar/32	abr/32	mai/32	jun/32	jul/32	ago/32	set/32	out/32	nov/32	dez/32
R\$ em moeda constante		157	158	159	160	161	162	163	164	165	166	167	168
+	Receitas Operacionais	97	97	96	96	96	95	95	95	95	94	94	97
	Área locável (m2)	572	572	572	572	572	572	572	572	572	572	572	572
	Unitário de mercado locação (R\$/m2)	173,53	173,05	172,57	172,09	171,61	171,14	170,66	170,19	169,72	169,25	168,78	174,01
	Potencial de Mercado de Aluguéis	99,27	98,99	98,72	98,45	98,17	97,90	97,63	97,36	97,09	96,82	96,55	99,55
	Vacância do empreendimento	2,5%	2,5%	2,5%	2,5%	2,5%	2,5%	2,5%	2,5%	2,5%	2,5%	2,5%	2,5%
	Área vaga (m2)	14	14	14	14	14	14	14	14	14	14	14	14
	Aluguéis Efetivos	97	97	96	96	96	95	95	95	95	94	94	97
	Receitas de estacionamento	-	-	-	-	-	-	-	-	-	-	-	-
	Outras receitas	-	-	-	-	-	-	-	-	-	-	-	-
-	Impostos sobre receitas	-	-	-	-	-	-	-	-	-	-	-	-
	PIS	-	-	-	-	-	-	-	-	-	-	-	-
	COFINS	-	-	-	-	-	-	-	-	-	-	-	-
-	Despesas Operacionais	11	11	11	11	11	11	11	11	11	11	11	11
	Despesas de condomínio/IPTU (vacância)	0	0	0	0	0	0	0	0	0	0	0	0
	Inadimplência irreversível	0	0	0	0	0	0	0	0	0	0	0	0
	Gestão e comercialização de contratos de locação	2	2	2	2	2	2	2	2	2	2	2	2
	Despesas recorrentes FII	8	8	8	7	7	7	7	7	7	8	8	8
	Despesas iniciais de estruturação e distribuição	-	-	-	-	-	-	-	-	-	-	-	-
=	Lucro antes juros, imp., deprec. e amortiz. (EBTIDA)	86	86	85	85	85	85	84	84	84	83	83	86
-	Depreciação	0	0	0	0	0	0	0	0	0	0	0	0
=	Lucro antes de juros e impostos (EBIT)	86	86	85	85	85	85	84	84	84	83	83	86
-/+	Receitas/Despesas financeiras	(0)	(0)	(0)	(0)	(0)	(0)	(0)	(0)	(0)	(0)	(0)	(0)
=	Lucro antes de impostos	86	86	85	85	85	85	84	84	84	83	83	86
-	Impostos (IR/CSSL)	-	-	-	-	-	-	-	-	-	-	-	-
=	Lucro líquido	86	86	85	85	85	85	84	84	84	83	83	86
+	Depreciação e Amortização	0	0	0	0	0	0	0	0	0	0	0	0
=	Fluxos de Caixa Provenientes de Operações	86	86	85	85	85	85	84	84	84	83	83	86
-	Necessidade de acréscimo de Capital de Giro	-	-	-	-	-	-	-	-	-	-	-	-
-	Investimento em novos ativos	-	-	-	-	-	-	-	-	-	-	-	-
-	Reinvestimentos para reposição de ativos	1	1	1	1	1	1	1	1	1	1	1	1
=	Fluxos de Caixa Operações + Investimentos	84	84	84	84	83	83	83	83	83	82	82	85
=	Fluxos de Caixa Acumulado	(1.332)	(1.247)	(1.164)	(1.080)	(996)	(913)	(830)	(747)	(665)	(583)	(501)	(416)
+	Integralização dos Cotistas	-	-	-	-	-	-	-	-	-	-	-	-
-	Reservas e provisões	-	-	-	-	-	-	-	-	-	-	-	-
-		-	-	-	-	-	-	-	-	-	-	-	-
=	Fluxos de Caixa Acumulado após integralizações e reserv	5.907	5.992	6.076	6.159	6.243	6.326	6.409	6.492	6.574	6.656	6.738	6.823
-	Remuneração de Cotistas	84	84	84	84	83	83	83	83	83	82	82	85
=	Fluxos de Caixa Líquidos do período	0	(0)	0	0	(0)	0	(0)	0	(0)	(0)	0	(0)
=	Aplicações + Disponibilidades Inicial	0	0	0	0	0	0	0	0	0	0	0	0
=	Aplicações + Disponibilidades	0	0	0	0	0	0	0	0	0	0	0	0
Cotistas													
-	Investimento na aquisição das Cotas	-	-	-	-	-	-	-	-	-	-	-	-
+	Remuneração das Cotas	84	84	84	84	83	83	83	83	83	82	82	85
-	Impostos	-	-	-	-	-	-	-	-	-	-	-	-
+	Valor Residual	-	-	-	-	-	-	-	-	-	-	-	-
=	Fluxos de Caixa Líquidos dos Cotistas	84	84	84	84	83	83	83	83	83	82	82	85

Este documento foi assinado eletronicamente por Roberto Mauro Costa.

Para verificar as assinaturas vá ao site <https://assinaturas.certisign.com.br:443> e utilize o código 6359-5983-70DA-6956.

FUNDO DE INVESTIMENTO IMOBILIÁRIO		169	170	171	172	173	174	175	176	177	178	179	180
Mês		1	2	3	4	5	6	7	8	9	10	11	12
Ano		2033	2033	2033	2033	2033	2033	2033	2033	2033	2033	2033	2033
Meses		jan/33	fev/33	mar/33	abr/33	mai/33	jun/33	jul/33	ago/33	set/33	out/33	nov/33	dez/33
R\$ em moeda constante		169	170	171	172	173	174	175	176	177	178	179	180
+	Receitas Operacionais	97	97	96	96	96	95	95	95	95	94	94	97
	Área locável (m2)	572	572	572	572	572	572	572	572	572	572	572	572
	Unitário de mercado locação (R\$/m2)	173,53	173,05	172,57	172,09	171,61	171,14	170,66	170,19	169,72	169,25	168,78	174,01
	Potencial de Mercado de Aluguéis	99,27	98,99	98,72	98,45	98,17	97,90	97,63	97,36	97,09	96,82	96,55	99,55
	Vacância do empreendimento	2,5%	2,5%	2,5%	2,5%	2,5%	2,5%	2,5%	2,5%	2,5%	2,5%	2,5%	2,5%
	Área vaga (m2)	14	14	14	14	14	14	14	14	14	14	14	14
	Aluguéis Efetivos	97	97	96	96	96	95	95	95	95	94	94	97
	Receitas de estacionamento	-	-	-	-	-	-	-	-	-	-	-	-
	Outras receitas	-	-	-	-	-	-	-	-	-	-	-	-
-	Impostos sobre receitas	-	-	-	-	-	-	-	-	-	-	-	-
	PIS	-	-	-	-	-	-	-	-	-	-	-	-
	COFINS	-	-	-	-	-	-	-	-	-	-	-	-
-	Despesas Operacionais	11	11	11	11	11	11	11	11	11	11	11	11
	Despesas de condomínio/IPTU (vacância)	0	0	0	0	0	0	0	0	0	0	0	0
	Inadimplência irre recuperável	0	0	0	0	0	0	0	0	0	0	0	0
	Gestão e comercialização de contratos de locação	2	2	2	2	2	2	2	2	2	2	2	2
	Despesas recorrentes FII	8	8	8	7	7	7	7	7	7	8	8	8
	Despesas iniciais de estruturação e distribuição	-	-	-	-	-	-	-	-	-	-	-	-
=	Lucro antes juros, imp., deprec. e amortiz. (EBTIDA)	86	86	85	85	85	85	84	84	84	83	83	86
-	Depreciação	0	0	0	0	0	0	0	0	0	0	0	0
=	Lucro antes de juros e impostos (EBIT)	86	86	85	85	85	85	84	84	84	83	83	86
-/+	Receitas/Despesas financeiras	(0)	(0)	(0)	(0)	(0)	(0)	(0)	(0)	(0)	(0)	(0)	(0)
=	Lucro antes de impostos	86	86	85	85	85	85	84	84	84	83	83	86
-	Impostos (IR/CSSL)	-	-	-	-	-	-	-	-	-	-	-	-
=	Lucro líquido	86	86	85	85	85	85	84	84	84	83	83	86
+	Depreciação e Amortização	0	0	0	0	0	0	0	0	0	0	0	0
=	Fluxos de Caixa Provenientes de Operações	86	86	85	85	85	85	84	84	84	83	83	86
-	Necessidade de acréscimo de Capital de Giro	-	-	-	-	-	-	-	-	-	-	-	-
-	Investimento em novos ativos	-	-	-	-	-	-	-	-	-	-	-	-
-	Reinvestimentos para reposição de ativos	1	1	1	1	1	1	1	1	1	1	1	2
=	Fluxos de Caixa Operações + Investimentos	84	84	84	84	83	83	83	83	82	82	82	85
=	Fluxos de Caixa Acumulados	(332)	(248)	(164)	(80)	3	86	169	252	335	417	498	583
+	Integralização dos Cotistas	-	-	-	-	-	-	-	-	-	-	-	-
-	Reservas e provisões	-	-	-	-	-	-	-	-	-	-	-	-
=	Fluxos de Caixa Acumulados após integralizações e reser	6.907	6.991	7.075	7.159	7.242	7.326	7.409	7.491	7.574	7.656	7.738	7.822
-	Remuneração de Cotistas	84	84	84	84	83	83	83	83	82	82	82	85
=	Fluxos de Caixa Líquidos do período	(0)	0	0	0	0	(0)	0	(0)	(0)	0	0	(0)
=	Aplicações + Disponibilidades Inicial	0	0	0	0	0	0	0	0	0	0	0	0
=	Aplicações + Disponibilidades	0	0	0	0	0	0	0	0	0	0	0	0
Cotistas													
-	Investimento na aquisição das Cotas	-	-	-	-	-	-	-	-	-	-	-	-
+	Remuneração das Cotas	84	84	84	84	83	83	83	83	82	82	82	85
-	Impostos	-	-	-	-	-	-	-	-	-	-	-	-
+	Valor Residual	-	-	-	-	-	-	-	-	-	-	-	-
=	Fluxos de Caixa Líquidos dos Cotistas	84	84	84	84	83	83	83	83	82	82	82	85

FUNDO DE INVESTIMENTO IMOBILIÁRIO		181	182	183	184	185	186	187	188	189	190	191	192
Mês	Ano	1	2	3	4	5	6	7	8	9	10	11	12
Meses	R\$ em moeda constante	jan/34	fev/34	mar/34	abr/34	mai/34	jun/34	jul/34	ago/34	set/34	out/34	nov/34	dez/34
+	Receitas Operacionais	181	182	183	184	185	186	187	188	189	190	191	192
	Área locável (m2)	572	572	572	572	572	572	572	572	572	572	572	572
	Unitário de mercado locação (R\$/m2)	173,53	173,05	172,57	172,09	171,61	171,14	170,66	170,19	169,72	169,25	168,78	174,01
	Potencial de Mercado de Aluguéis	99,27	98,99	98,72	98,45	98,17	97,90	97,63	97,36	97,09	96,82	96,55	99,55
	Vacância do empreendimento	2,5%	2,5%	2,5%	2,5%	2,5%	2,5%	2,5%	2,5%	2,5%	2,5%	2,5%	2,8%
	Área vaga (m2)	14	14	14	14	14	14	14	14	14	14	14	16
	Aluguéis Efetivos	97	97	96	96	96	95	95	95	95	94	94	97
	Receitas de estacionamento	-	-	-	-	-	-	-	-	-	-	-	-
	Outras receitas	-	-	-	-	-	-	-	-	-	-	-	-
-	Impostos sobre receitas	-	-	-	-	-	-	-	-	-	-	-	-
	PIS	-	-	-	-	-	-	-	-	-	-	-	-
	COFINS	-	-	-	-	-	-	-	-	-	-	-	-
-	Despesas Operacionais	11	11	11	11	11	11	11	11	11	11	11	11
	Despesas de condomínio/IPTU (vacância)	0	0	0	0	0	0	0	0	0	0	0	1
	Inadimplência irre recuperável	0	0	0	0	0	0	0	0	0	0	0	0
	Gestão e comercialização de contratos de locação	2	2	2	2	2	2	2	2	2	2	2	2
	Despesas recorrentes FII	8	8	8	7	7	7	7	7	7	8	8	8
	Despesas iniciais de estruturação e distribuição	-	-	-	-	-	-	-	-	-	-	-	-
=	Lucro antes juros, imp., deprec. e amortiz. (EBTIDA)	86	86	85	85	85	85	84	84	84	83	83	86
-	Depreciação	0	0	0	0	0	0	0	0	0	0	0	0
=	Lucro antes de juros e Impostos (EBIT)	86	86	85	85	85	85	84	84	84	83	83	86
-/+	Receitas/Despesas financeiras	(0)	(0)	(0)	(0)	(0)	(0)	(0)	(0)	(0)	(0)	(0)	(0)
=	Lucro antes de Impostos	86	86	85	85	85	85	84	84	84	83	83	86
-	Impostos (IR/CSSL)	-	-	-	-	-	-	-	-	-	-	-	-
=	Lucro líquido	86	86	85	85	85	85	84	84	84	83	83	86
+	Depreciação e Amortização	0	0	0	0	0	0	0	0	0	0	0	0
=	Fluxos de Caixa Provenientes de Operações	86	86	85	85	85	85	84	84	84	83	83	86
-	Necessidade de acréscimo de Capital de Giro	-	-	-	-	-	-	-	-	-	-	-	-
-	Investimento em novos ativos	-	-	-	-	-	-	-	-	-	-	-	-
-	Reinvestimentos para reposição de ativos	2	2	2	2	2	2	2	2	2	2	2	2
=	Fluxos de Caixa Operações + Investimentos	84	84	84	84	83	83	83	83	82	82	82	84
=	Fluxos de Caixa Acumulado	667	751	835	919	1.002	1.086	1.168	1.251	1.334	1.416	1.497	1.581
+	Integralização dos Cotistas	-	-	-	-	-	-	-	-	-	-	-	-
-	Reservas e provisões	-	-	-	-	-	-	-	-	-	-	-	-
=	Fluxos de Caixa Acumulado após integralizações e reser	7.906	7.991	8.074	8.158	8.241	8.325	8.408	8.490	8.573	8.655	8.736	8.821
-	Remuneração de Cotistas	84	84	84	84	83	83	83	83	82	82	82	84
=	Fluxos de Caixa Líquidos do período	0	(0)	0	0	(0)	0	(0)	0	0	0	(0)	(0)
=	Aplicações + Disponibilidades Inicial	0	0	0	0	0	0	0	0	0	0	0	0
=	Aplicações + Disponibilidades	0	0	0	0	0	0	0	0	0	0	0	0
Cotistas													
-	Investimento na aquisição das Cotas	-	-	-	-	-	-	-	-	-	-	-	-
+	Remuneração das Cotas	84	84	84	84	83	83	83	83	82	82	82	84
-	Impostos	-	-	-	-	-	-	-	-	-	-	-	-
+	Valor Residual	-	-	-	-	-	-	-	-	-	-	-	11.992
=	Fluxos de Caixa Líquidos dos Cotistas	84	84	84	84	83	83	83	83	82	82	82	12.076

PROTOCOLO DE ASSINATURA(S)

O documento acima foi proposto para assinatura digital na plataforma Certisign Assinaturas. Para verificar as assinaturas clique no link: <https://assinaturas.certisign.com.br/Verificar/6359-5983-70DA-6956> ou vá até o site <https://assinaturas.certisign.com.br:443> e utilize o código abaixo para verificar se este documento é válido.

Código para verificação: 6359-5983-70DA-6956



Hash do Documento

FA5BC8F4E338F3279E322FE25DEE7A79255CF4AFCBFD379A20B7FC18CEC5668E

O(s) nome(s) indicado(s) para assinatura, bem como seu(s) status em 24/01/2025 é(são) :

Roberto Mauro Costa (Signatário) - 949.864.108-06 em 24/01/2025 16:20 UTC-03:00

Tipo: Assinatura Eletrônica

Evidências

Client Timestamp Fri Jan 24 2025 16:20:24 GMT-0300 (Horário Padrão de Brasília)

Geolocation Location not shared by user.

IP 191.180.69.161

Identificação: Autenticação de conta

Assinatura:



Hash Evidências:

AA6D0C52066540CE0C36038C5CF2674F8418C036330338BFF73415B08DEAEFC7

