SUPER RENDA MENSAL FIC FIDC – CLASSE ÚNICA

CNPJ: 44.173.512/0001-25

Condomínio:	Fechado	**Administrador:**	Banco Daycoval S.A.
Prazo:	Indeterminado	**Gestor**:	Ouro Preto Gestão de Recursos S.A.
Data de Registro:	14/jul/2022	**Custodiante:**	Banco Daycoval S.A.
Classe:	Única	**Subclasses:**	Única

Política de Investimento:	**Direitos Creditórios** – Decorridos 90 (noventa) dias da Data da 1ª Integralização, a Classe deverá manter alocado, no mínimo, 95,0% (noventa e cinco por cento) do seu Patrimônio Líquido em Ativos-Alvo, podendo a CVM, a seu exclusivo critério, prorrogar tal prazo por igual período, desde que a Administradora apresente motivos que justifiquem a prorrogação; A Classe é uma comunhão de recursos destinada, preponderantemente, à aquisição dos seguintes Direitos Creditórios (em conjunto, os "Ativos-Alvo"): (i) de forma direta, de cotas de subclasses sênior ou subordinada de emissão do OPI Multisegmento Fundo de Investimento em Cotas de Fundos de Investimento em Direitos Creditórios, inscrito no CNPJ sob o nº 46.323.185.0001-76, que, por sua vez, investe, ao menos, 95,0% (noventa e cinco por cento) de seu patrimônio nas cotas de fundos descritas no item (b) abaixo; e (ii) de forma indireta, cotas de subclasses sênior ou subordinada, de emissão de fundos de investimento em direitos creditórios, constituídos sob a forma de condomínio aberto ou fechado, os quais poderão ser, em parte ou em sua totalidade, geridos pela Gestora, em qualquer percentual do Patrimônio Líquido; **Outros Ativos -** A parcela do Patrimônio Líquido que não estiver alocada em Ativos-Alvo será necessariamente alocada nos seguintes ativos financeiros, a critério da Gestora (em conjunto, os "Ativos Financeiros de Liquidez": (a) moeda corrente nacional; (b) títulos públicos federais; (c) ativos financeiros de renda fixa de emissão ou coobrigação de instituições financeiras; (d) operações compromissadas, desde que lastreadas nos títulos mencionados nas alíneas (b) e (c) acima; e (e) cotas de classes que invistam exclusivamente nos ativos das alíneas (b) e (c) acima, incluindo fundos geridos e/ou administrados pelo Administrador, pelo Custodiante e/ou pelo Gestor. O Fundo poderá realizar operações com Ativos Financeiros de Liquidez nas quais a Administradora, a Gestora ou empresas a elas ligadas atuem na condição de contraparte, desde que com a finalidade exclusiva de realizar a gestão de caixa e liquidez do Fundo e observado o limite máximo de 20% (vinte por cento) do Patrimônio Líquido;
Critérios de Elegibilidade:	A Classe somente poderá adquirir, diretamente, cotas de emissão de Ativos-Alvo que atendam cumulativamente aos seguintes Critérios de Elegibilidade, a serem verificados e validados pelo Custodiante, previamente à aquisição pela Classe, de modo que apenas são passíveis de aquisição direta pela Classe os Ativos-Alvo que: (i) sejam cotas de emissão dos fundos de investimento em direitos creditórios referidos no item 4.2 do Regulamento e que pertençam às subclasses de cotas ali referidas; (ii) atendam a Política de Investimentos e os critérios de composição de Carteira estabelecidos no Regulamento e na regulamentação aplicável; e (iii) não sejam considerados "Não Padronizados", nos termos da Instrução CVM 175; Na hipótese de o Ativo-Alvo deixar de satisfazer qualquer Critério de Elegibilidade após sua aquisição pelo Fundo, tal Ativo-Alvo poderá ser mantido na Carteira do Fundo, não havendo direito de regresso contra o Custodiante, a Administradora e/ou a Gestora em decorrência desse fato; Os Ativos-Alvo poderão ser adquiridos pela Classe por meio de aquisição no mercado primário ou no mercado secundário, seja em bolsa de valores, balcão organizado ou não organizado, ou, ainda, em mercado não regulamentado;
Limites de Concentração:	A Classe poderá aplicar até 100,0% de seu Patrimônio Líquido em cotas de um único Ativo-Alvo;
Nº de Cotistas:	Cotistas: 01 (em set/25);

Regulamento: 11/out/2024

Rating

Subclasse	3T25 (atual)	2T25	1T25	Ago/23 (inicial)
Única	**brBBB+**(sf) Estável	**brBBB+**(sf) Estável	**brBBB+**(sf) Estável	**brBBB+**(sf) Estável

Validade do Rating: 28/nov/2026

Analistas

Luiz Felipe Silveira
Tel.: 55 11 3377 0728
luiz.silveira@austin.com.br

Pablo Mantovani
Tel.: 55 11 3377 0702
pablo.mantovani@austin.com.br

FUNDAMENTOS DO RATING

O Comitê de Classificação de Risco da Austin Rating, em reunião realizada no dia 25 de novembro de 2025, afirmou o rating '**brBBB+**(sf)' da Subclasse de Cotas de Classe Única do Super Renda Mensal Fundo de Investimento em Cotas de Fundos de Investimentos em Direitos Creditórios – Responsabilidade Limitada – Classe Única (Super Renda Mensal FIC FIDC / Fundo). A classificação possui perspectiva **estável**.

Este monitoramento refere-se ao 3º trimestre de 2025 (3T25), e a afirmação da classificação reflete o desempenho do Fundo dentro do esperado neste período, além da manutenção de outros fundamentos apresentados no relatório de atribuição e de acordo com as tabelas abaixo (Enquadramento e Performance do Fundo).

Perspectiva e Fatores de Sensibilidade do Rating

A perspectiva estável traduz a expectativa da Austin Rating de que a classificação da Subclasse de Cotas de Classe Única do Fundo não se modificará no curto prazo. No entanto, ações de rating poderão ser realizadas, entre outros fatores, em função de: (i) mudança na política de investimento e/ou critérios de concentração do FIC FIDC; (ii) outras modificações na estrutura do FIC FIDC; e (iii) mudança na estratégia de aquisição de Cotas, com influência no risco de crédito médio da carteira.

ENQUADRAMENTO E PERFORMANCE DO FUNDO

As tabelas a seguir poderão ser preenchidas com os seguintes códigos: “OK.”: enquadrado; “Desenq.”: não enquadrado; “IN”: informação não enviada; “-”: não se aplica; “Alcanç.”: alcançado.

Enquadramento do Fundo

Item	Parâmetro	31/10/24	29/11/24	31/12/24	31/1/25	28/2/25	31/3/25	30/4/25	30/5/25	30/6/25	31/7/25	29/8/25	30/9/25
Subclasse de Cotas de Fundos	Mín. 95,0% do PL	OK	OK	OK	OK	OK	OK	OK	OK	OK	OK	OK	OK

Elaborado pela Austin Rating com base nas informações apresentadas pela BTG Pactual Serviços Financeiros S.A. DTVM

Posição da Carteira (R$ Mil)

Títulos/Datas	31/10/24	29/11/24	31/12/24	31/1/25	28/2/25	31/3/25	30/4/25	30/5/25	30/6/25	31/7/25	29/8/25	30/9/25
Cotas de Fundos	**101.912**	**101.847**	**102.044**	**102.041**	**101.988**	**103.198**	**103.318**	**103.437**	**103.402**	**103.318**	**103.437**	**103.402**
Títulos Públicos	0	0	0	0	0	0	0	0	0	0	0	0
Fundos Renda Fixa	272	157	1.231	42	44	97	74	50	34	74	50	34
Saldo Tesouraria	1.101	1	1	1	1.301	1	1	1	1	1	1	1
Total Geral da Carteira	**103.285**	**102.005**	**103.276**	**102.084**	**103.333**	**103.296**	**103.393**	**103.488**	**103.436**	**103.393**	**103.488**	**103.436**
PL	**103.288**	**103.120**	**103.281**	**103.391**	**103.340**	**103.301**	**103.397**	**103.507**	**103.452**	**103.397**	**103.507**	**103.452**

Fonte: BTG Pactual Serviços Financeiros S.A. DTVM

Posição da Carteira (% do PL)

Títulos/Datas	31/10/24	29/11/24	31/12/24	31/1/25	28/2/25	31/3/25	30/4/25	30/5/25	30/6/25	31/7/25	29/8/25	30/9/25
Cotas de Fundos	**98,7%**	**98,8%**	**98,8%**	**98,7%**	**98,7%**	**99,9%**	**99,9%**	**99,9%**	**100,0%**	100,0%	99,9%	99,9%
Títulos Públicos	0,0%	0,0%	0,0%	0,0%	0,0%	0,0%	0,0%	0,0%	0,0%	0,0%	0,0%	0,0%
Fundos Renda Fixa	0,3%	0,2%	1,2%	0,0%	0,0%	0,1%	0,1%	0,0%	0,0%	0,0%	0,1%	0,1%
Saldo Tesouraria	1,1%	0,0%	0,0%	0,0%	1,3%	0,0%	0,0%	0,0%	0,0%	0,0%	0,0%	0,0%
Total Geral da Carteira	**100,0%**	**98,9%**	**100,0%**	**98,7%**	**100,0%**	**100,0%**	**100,0%**	**100,0%**	**100,0%**	**100,0%**	**100,0%**	**100,0%**

Fonte: BTG Pactual Serviços Financeiros S.A. DTVM

Composição da Carteira (em R$ Mil)

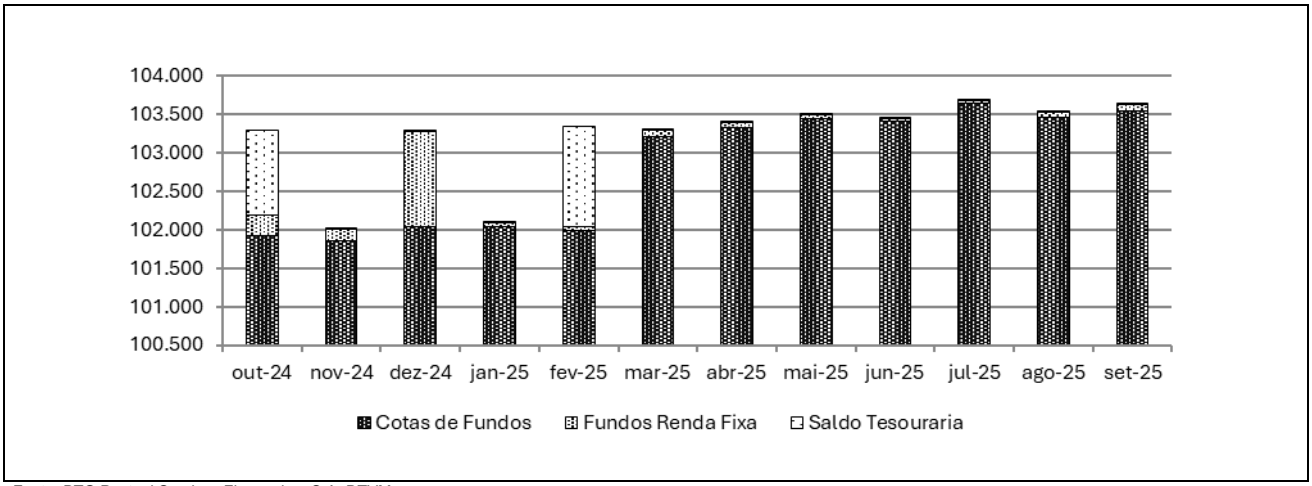

Fonte: BTG Pactual Serviços Financeiros S.A. DTVM

Fundos de Investimento em Direitos Creditórios (% do PL)

Fundos	Classes	Ratings*	31/10/24	29/11/24	31/12/24	31/1/25	28/2/25	31/3/25	30/4/25	30/5/25	30/6/25	31/7/25	29/8/25	30/9/25
OPI Multisegmento FIC FIDC*	Sênior	brBBB+(sf)	98,7%	98,8%	98,8%	98,7%	98,7%	99,9%	99,9%	99,9%	100,0%	100,0%	99,9%	99,9%

*Fundos que possuem classificação de risco de crédito com a Austin Rating. / Fonte: BTG Pactual Serviços Financeiros S.A. DTVM

Posição do PL (R$ Mil) - Subclasses					
Datas	Cota Classe Única				PL do Fundo (R$ Mil)
	Quant.	Unid.	PL (R$ Mil)	Sub. Total (% do PL)	
30/9/25	10.176.738	10	103.618	100,0%	103.618
29/8/25	10.176.738	10	103.533	100,0%	103.533
31/7/25	10.176.738	10	103.679	100,0%	103.679
30/6/25	10.176.738	10	103.452	100,0%	103.452
30/5/25	10.176.738	10	103.507	100,0%	103.507
30/4/25	10.176.738	10	103.397	100,0%	103.397
31/3/25	10.176.738	10	103.301	100,0%	103.301
28/2/25	10.176.738	10	103.340	100,0%	103.340
31/1/25	10.176.738	10	103.391	100,0%	103.391
31/12/24	10.176.738	10	103.281	100,0%	103.281
29/11/24	10.176.738	10	103.120	100,0%	103.120
31/10/24	10.176.738	10	103.288	100,0%	103.288

Fonte: BTG Pactual Serviços Financeiros S.A. DTVM

Posição do PL (R$ Mil)

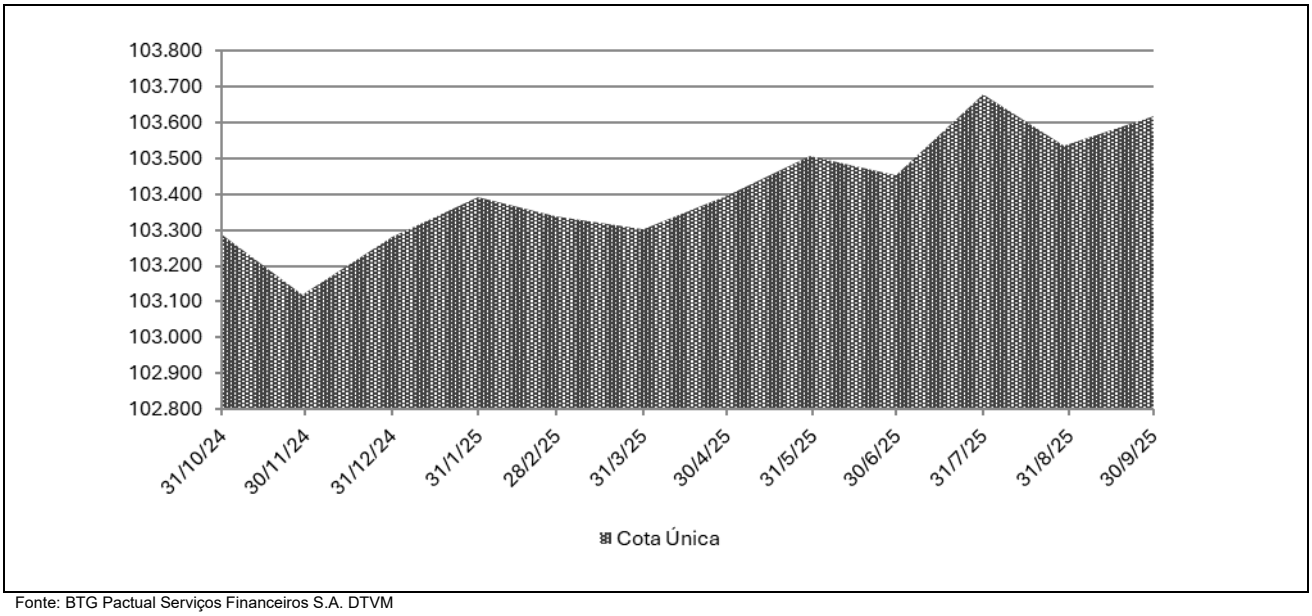

Fonte: BTG Pactual Serviços Financeiros S.A. DTVM

Rentabilidade Mensal da Subclasse de Cotas					
Datas	CDI (%)		Cota Classe Única		
	Rent. (%)	Acum. (%)	Rent. (%)	% CDI	Acum. (%)
set/25	1,22	13,31	1,47	120,23	16,4
ago/25	1,16	11,95	1,4	120,33	14,71
jul/25	1,28	10,66	1,53	120,32	13,13
jun/25	1,1	9,27	1,32	120,36	11,42
mai/25	1,14	8,08	1,37	120,68	9,97
abr/25	1,06	6,86	1,27	120,07	8,48
mar/25	0,96	5,75	1,17	121,87	7,12
fev/25	0,99	4,74	1,21	123,15	5,87
jan/25	1,01	3,72	1,26	124,61	4,61
dez/24	0,93	2,68	1,16	124,18	3,3
nov/24	0,79	1,73	1	125,92	2,12
out/24	0,93	0,93	1,11	119,62	1,11

Fonte: BTG Pactual Serviços Financeiros S.A. DTVM

Rentabilidade Acumulada (em %)

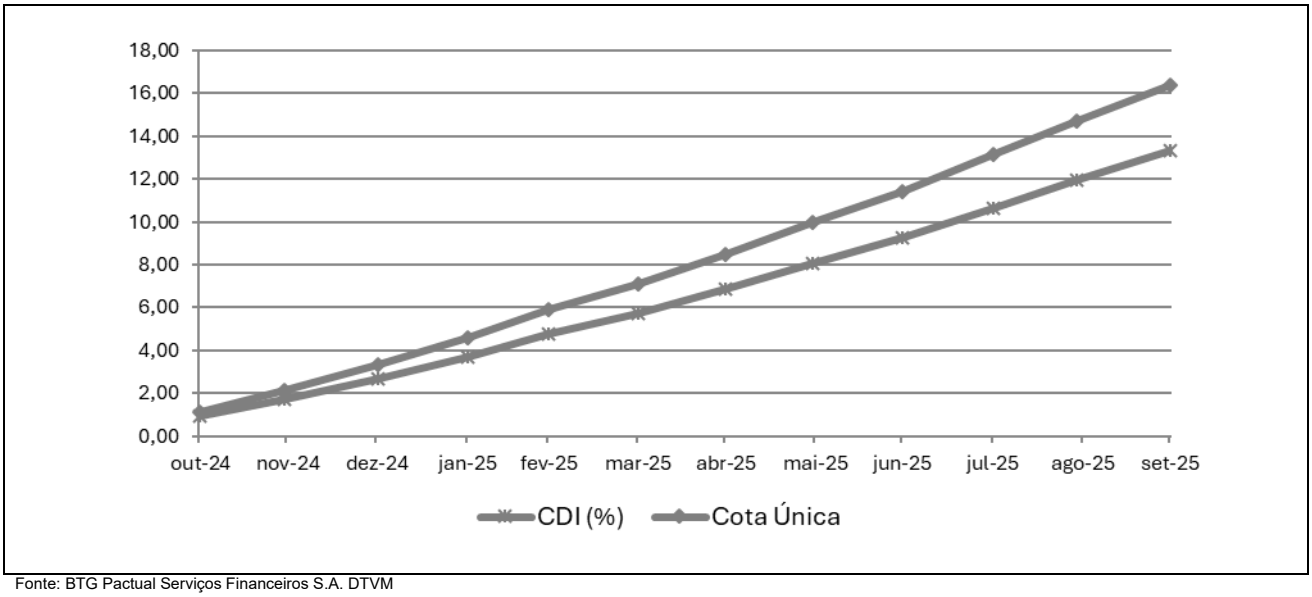

Fonte: BTG Pactual Serviços Financeiros S.A. DTVM

INFORMAÇÕES REGULATÓRIAS COMPLEMENTARES

1. O Comitê de Classificação de Risco que decidiu pela afirmação da classificação de risco de crédito à Subclasse de Cotas de Classe Única do Super Renda Mensal FIC FIDC (Fundo) reuniu-se, via audioconferência, no dia 25 de novembro de 2025. A reunião de Comitê está registrada na ata nº 20251125-14.
2. A classificação está contemplada na "Escala Nacional de Ratings de Crédito de Cotas de FIDCs", disponível em: *https://www.austin.com.br/Documentos/Escalas-Rating-FIDCs_FICFIDCs.html*.
3. A classificação de risco de crédito decorre da utilização da metodologia genérica comumente aplicada por essa agência em suas classificações de Securitização de Recebíveis, disponível em: *https://www.austin.com.br/Documentos/Metodologia-Rating-Securiticacao_Recebiveis.html*.
4. Não é a primeira vez que a Austin Rating classifica esta espécie de ativo e seus ativos subjacentes. Essa agência já indicou anteriormente classificações de risco de crédito para Cotas de FIC FIDCs.
5. As classificações de risco de crédito da Austin Rating estão sujeitas a diversas limitações, conforme descrito no final deste documento (*Disclaimers*).
6. As fontes de informações foram consideradas confiáveis pela Austin Rating. Os analistas utilizaram informações provenientes do Administrador e do Gestor do Fundo.
7. As informações obtidas pela Austin Rating foram consideradas suficientes para a indicação de uma classificação de risco de crédito.
8. As estimativas de inadimplência e níveis de perda do Fundo baseiam-se em metodologia própria, a qual considera as características de sua carteira atual e potencial e seu desempenho histórico e o desempenho de carteiras semelhantes disponíveis na base de dados da Austin Rating.
9. O nível de diligência da análise para o produto financeiro estruturado foi adequado ao padrão estabelecido pela Austin Rating. Foi realizada análise aprofundada sobre as informações recebidas acerca dos ativos subjacentes às Cotas classificadas do Fundo.
10. Após a atribuição da classificação final, esta será revisada e atualizada trimestralmente, conforme previsto no item VIII do artigo 34 da instrução CVM nº356/2001. Até o 45º (quadragésimo quinto) dia após o encerramento do trimestre em análise, será divulgado Relatório de Monitoramento, contendo a opinião atualizada da Austin Rating sobre o risco de default do Fundo em relação às Cotas classificadas, por ele emitidas. A Austin Rating salienta que poderão ser realizadas ações de rating a qualquer tempo, inclusive no intervalo entre os monitoramentos trimestrais previstos.
11. A Austin Rating adota políticas e procedimentos que visam mitigar potenciais situações de conflitos de interesse que possam afetar o desempenho da atividade de classificação de risco e seus resultados. O presente processo de classificação de risco está isento de situações de potencial conflito de interesses, incluindo aquelas previstas na Resolução CVM Nº 9, de 27 de outubro de 2020.
12. Na data do presente relatório, a Austin Rating não presta qualquer serviço direto para a Ouro Preto Gestão de Recursos S.A., porém, atribui ratings de crédito para diversos outros fundos que estão sob sua gestão, os quais podem ser consultados no website dessa agência, em: http://www.austin.com.br/Ratings-FIDCs.html. Nesta data, a prestação de serviços da Austin Rating para o BTG Pactual Serviços Financeiros S.A DTVM e ao Banco BTG Pactual S.A., Administradora e Custodiante do Fundo, limita-se a outros fundos dos quais são partes relacionadas, dando-se, assim, apenas de forma indireta.
13. A Austin Rating e as partes a ela relacionadas, incluindo empresas de controle comum, sócios e funcionários, não prestaram serviços adicionais ao serviço de classificação de risco para o Fundo, nem sequer para qualquer outra parte relacionada a este Fundo nos últimos 12 meses.
14. O serviço de classificação de risco das Cotas foi solicitado em nome do Fundo por partes a ele relacionadas. Desse modo, houve compensação financeira pela prestação do serviço.
15. A classificação foi comunicada ao Contratante e a outras partes ligadas ao Fundo, via e-mail, em 01 de dezembro de 2025. A versão original do relatório foi enviada a essas partes, também via e-mail, na mesma data. Não foram realizadas alterações relevantes no conteúdo deste e tampouco promovida alteração na classificação atribuída inicialmente em razão dos comentários e observações realizados pelo contratante.
16. Este documento é um relatório de classificação de risco de crédito, para fins de atendimento ao que dispõe o artigo 16 da Resolução CVM Nº 9, de 27 de outubro de 2020.

DISCLAIMERS / AVISOS LEGAIS

A AUSTIN RATING NÃO AUDITA AS INFORMAÇÕES UTILIZADAS PARA A ATRIBUIÇÃO DE UMA CLASSIFICAÇÃO DE RISCO DE CRÉDITO, NÃO LHE SENDO POSSÍVEL ATESTAR A VERACIDADE DAS MESMAS. As classificações atribuídas pela Austin Rating baseiam-se em informações consideradas suficientes para a emissão de uma classificação, sendo tais informações coletadas de fontes consideradas confiáveis e fidedignas. Essas informações, incluindo todo o tipo de informação confidencial, são analisadas na forma como são recebidas e, eventualmente, compiladas pelos analistas designados para a análise, tomando-se os devidos cuidados para que não haja alteração no sentido ou significado das mesmas. Não obstante os cuidados na obtenção, cruzamento e compilação da informação para efeitos da análise de rating, a Austin Rating não pode se responsabilizar pela veracidade de referidas informações. A Austin Rating utiliza todos os esforços para garantir o que considera como nível mínimo de qualidade da informação para que se proceda a atribuição dos seus ratings, fazendo, sempre que possível, a checagem dessas informações com outras fontes também confiáveis. Contudo, a Austin Rating não faz a auditoria de tais informações e nem sempre pode realizar a verificação ou confirmação das informações recebidas durante um processo de rating, não lhe sendo possível, desse modo, atestar a veracidade das mesmas.

AS CLASSIFICAÇÕES DE RISCO DE CRÉDITO EMITIDAS PELA AUSTIN RATING, INCLUINDO AQUELA(S) EXPRESSA(S) NESTE DOCUMENTO, CONSISTEM EM OPINIÕES SOBRE A QUALIDADE DE CRÉDITO FUTURA DE UM EMISSOR E/OU EMISSÃO, E NÃO DEVEM SER ENTENDIDAS COMO SUGESTÕES, ACONSELHAMENTOS OU RECOMENDAÇÕES DE COMPRA, MANUTENÇÃO OU VENDA. As opiniões e as eventuais simulações realizadas pela Austin Rating, incluindo aquelas dispostas neste relatório, constituem-se meramente no julgamento da Austin Rating acerca da capacidade e da vontade futuras de um emissor em honrar suas obrigações totais e/ou específicas, sendo tal julgamento expresso por meio de símbolos (letras), que consistem em graduações dentro de escalas absoluta (global) ou relativa (nacional). A Austin Rating não utiliza nessas escalas as definições de "grau de investimento" e de "grau especulativo". Essa agência entende não caber a ela, mas sim aos agentes de mercado, a definição de quais graduações podem ser consideradas como "grau de investimento" e de "grau especulativo". A determinação de uma classificação de risco pela Austin Rating não consiste e não deve ser considerada como sugestão ou recomendação de investimento, manutenção ou desinvestimento. A Austin Rating não presta serviços de consultoria de investimento. **AS OPINIÕES EMITIDAS PELA AUSTIN RATING, INCLUSIVE AQUELAS CONTIDAS NESTE RELATÓRIO, NÃO DEVEM SUBSTITUIR A ANÁLISE E O JULGAMENTO PRÓPRIOS DOS USUÁRIOS DOS RATINGS, ESPECIALMENTE DOS INVESTIDORES.**

AS CLASSIFICAÇÕES DE RISCO DE CRÉDITO DA AUSTIN RATING NÃO PRESSUPÕEM A CERTEZA DE FATOS. As opiniões externadas pela Austin Rating em seus relatórios de classificação de risco referem-se à qualidade creditícia futura, incorporando determinadas suposições e previsões sobre eventos futuros que podem não se concretizar (tornarem-se fatos). Desse modo, a despeito de estarem baseadas em informações e fatos presumidamente verdadeiros, as classificações podem ser afetadas por acontecimentos futuros ou condições não previstas no momento de uma ação de rating.

AS CLASSIFICAÇÕES DE RISCO DE CRÉDITO ATRIBUÍDAS PELA AUSTIN RATING SÃO OPINIÕES VÁLIDAS EXCLUSIVAMENTE PARA A DATA EM QUE SÃO EMITIDAS. A Austin Rating possui mecanismos de vigilância apropriados e envida seus melhores esforços para que suas opiniões (ratings) estejam atualizadas, programando revisões com o menor intervalo de tempo possível entre elas e fazendo revisões não programadas sempre que de conhecimento de fato novo e relevante. Contudo, essa agência não pode assegurar que todas as informações, especialmente aquelas de caráter não público, estejam refletidas tempestivamente em suas classificações, ou que fatos supervenientes à emissão de uma determinada classificação de risco não afetem ou afetarão a classificação de risco. As classificações e demais opiniões que a sustentam refletem a percepção do Comitê de Classificação de Risco dessa agência exclusivamente na data em que as mesmas são emitidas (data de emissão de relatórios, informativos e outros documentos oficiais).

OS RATINGS DE CRÉDITO EMITIDOS PELA AUSTIN RATING ESTÃO SUJEITOS A ALTERAÇÕES E PODEM, INCLUSIVE, SER SUSPENSOS DENTRO DE UM PRAZO DE VIGÊNCIA DE UM CONTRATO. As classificações podem ser alteradas ou retiradas a qualquer momento e por diversas razões, de acordo com os critérios metodológicos da Austin Rating para o tipo de emissor / emissão classificado. Uma classificação pode ser suspensa e/ou a retirada nas hipóteses em que a Austin Rating identificar: (i) a ausência de informações fidedignas e/ou suficientes para a continuidade da análise, quando ainda há contrato comercial vigente; (ii) a existência de potencial conflito de interesses; e/ou (ii) a não existência e/ou não disponibilização de informações suficientes para realização de referida análise e emissão do rating.

AS CLASSIFICAÇÕES DE RISCO DE CRÉDITO ATRIBUÍDAS PELA AUSTIN RATING NÃO DEVEM SER COMPARADAS A CLASSIFICAÇÕES ATRIBUÍDAS POR OUTRAS AGÊNCIAS CLASSIFICADORAS DE RISCO. Em que pese a simbologia adotada pela Austin Rating seguir intencionalmente o padrão adotado pela maioria das agências classificadoras de risco atuantes sob a jurisdição local, suas classificações não devem ser diretamente comparadas às classificações de outras agências de rating, uma vez que suas definições de default e de recuperação após default e suas abordagens e critérios analíticos são próprios e diferem daqueles definidos e aplicados por outras agências.

OS RATINGS DE CRÉDITO EMITIDOS PELA AUSTIN RATING NÃO CONSIDERAM O RISCO DE PERDA DERIVADO DE OUTROS RISCOS QUE NÃO O RISCO DE CRÉDITO, A NÃO SER QUE TAIS RISCOS SEJAM ESPECIFICAMENTE MENCIONADOS EM SEUS RELATÓRIOS E PARECERES FORMAIS. Não obstante a Austin Rating dedicar-se a analisar e ponderar todos os riscos inerentes a um emissor e/ou emissão, incluindo riscos de natureza jurídica e moral, a fim de identificar seu impacto sobre o risco de crédito, as opiniões quanto aos riscos de mercado e liquidez de ativos classificados, por exemplo, não fazem parte do escopo da análise e, por isso, não são consideradas na classificação de risco de crédito. Caso solicitado pelo contratante, a Austin Rating pode fazer análises específicas quanto a riscos de mercado e liquidez de determinados ativos, sendo nesses casos referida avaliação sempre será segregada da análise do risco de crédito e identificada como tal.

OS RATINGS E DEMAIS COMENTÁRIOS EMITIDOS PELA AUSTIN RATING, INCLUINDO AQUELES CONTIDOS NESTE DOCUMENTO, REFLETEM OPINIÕES DO COMITÊ DE CLASSIFICAÇÃO DE RISCO DA AUSTIN RATING, E NÃO A OPINIÃO DE UM INDIVÍDUO OU DE UM GRUPO DE INDIVÍDUOS INDISTINTO. As decisões sobre classificações de risco de crédito são tomadas por um Comitê de Classificação de Risco, seguindo metodologias e critérios padronizados para cada tipo de emissor e/ou emissão. Em seus relatórios, informativos e outros documentos oficiais com opiniões de crédito, a Austin Rating divulga os nomes de analistas e membros do Comitê de Classificação de Risco com a finalidade de cumprimento ao disposto no Item I do Artigo 16 da Resolução CVM Nº 9, de 27 de outubro de 2020, assim como com o objetivo de favorecer a comunicação com os contratantes, investidores e demais usuários de seus ratings, exclusivamente no que diz respeito a dúvidas e comentários ligados a assuntos analíticos decorrentes da leitura e do entendimento de seus relatórios e pareceres formais por essas partes. Não obstante a existência de um canal aberto com os analistas, estes estão orientados a não comentarem sobre os ratings emitidos e a não emitirem opiniões pessoais acerca dos riscos, sendo que, caso o façam, tais comentários e opiniões jamais devem ser entendidos como a opinião da Austin Rating. Do mesmo modo, os analistas e demais colaboradores identificados neste relatório, embora estejam diretamente envolvidos no processo de análise, não são os únicos responsáveis pelas opiniões e, portanto, não devem ser responsabilizados individualmente por qualquer erro ou omissão eventualmente observados neste, e tampouco pela classificação atribuída.

A AUSTIN RATING NÃO ASSESSORA E/OU PARTICIPA DE PROCESSOS DE COLOCAÇÃO E DE DISTRIBUIÇÃO E NEM PARTICIPA DE "ROAD SHOWS" PARA A VENDA DE ATIVOS POR ELA CLASSIFICADOS E, AINDA, SEUS RELATÓRIOS NÃO DEVEM, EM NENHUMA CIRCUNSTÂNCIA, SUBSTITUIR OS PROSPECTOS E OUTROS DOCUMENTOS, OBRIGATÓRIOS POR LEI OU NÃO, RELACIONADOS A UMA EMISSÃO.

EM NENHUMA HIPÓTESE E SOB NENHUMA CIRCUNSTÂNCIA, A AUSTIN RATING E/OU SEUS SÓCIOS, DIRETORES E DEMAIS COLABORADORES DEVEM SER RESPONSABILIZADOS DE QUALQUER FORMA, DIRETA OU INDIRETAMENTE, POR DANOS DE QUAISQUER ORDEM E NATUREZA, INCLUINDO, PORÉM NÃO LIMITANDO-SE À PERDA DE LUCROS E RENDIMENTOS E CUSTOS DE OPORTUNIDADE QUE SEJAM DECORRENTES DO INVESTIMENTO EM EMISSORES E OU TÍTULOS E VALORES MOBILIÁRIOS POR ESSES EMITIDOS QUE MANTENHAM OU TENHAM MANTIDO A QUALQUER TEMPO CLASSIFICAÇÃO DE RISCO DE CRÉDITO DEFINITIVA OU PRELIMINAR PELA AUSTIN RATING, INCLUINDO A(S) CLASSIFICAÇÃO(ÕES) EXPLICITADA(S) NESTE DOCUMENTO. DO MESMO MODO, A AUSTIN RATING SE ISENTA DE TODO E QUALQUER TIPO DE DANO OCASIONADO A TERCEIROS POR QUALQUER OUTRO TIPO DE CONTEÚDO PUBLICADO EM SEUS RELATÓRIOS E INFORMATIVOS E EM SEU WEBSITE, BEM COMO POR AQUELES DECORRENTES DE ATRASO NA DIVULGAÇÃO DE OPINIÕES ATUALIZADAS.

© 2025 Austin Rating Serviços Financeiros Ltda. (Austin Rating). Todos os direitos reservados. **TODAS AS INFORMAÇÕES CONTIDAS NESTE DOCUMENTO SÃO PROTEGIDAS POR LEI. NENHUMA PARTE DESTE DOCUMENTO PODERÁ SER COPIADA, REPRODUZIDA, REEDITADA, TRANSMITIDA, DIVULGADA, REDISTRIBUÍDA, REVENDIDA OU ARMAZENADA PARA USO SUBSEQUENTE PARA QUALQUER FIM, NO TODO OU EM PARTE, EM QUALQUER FORMA OU POR QUALQUER MEIO QUE SEJA, ELETRÔNICO OU MECÂNICO, INCLUINDO FOTOCÓPIA, GRAVAÇÃO OU QUALQUER OUTRO TIPO DE SISTEMA DE ARMAZENAMENTO E TRANSMISSÃO DE INFORMAÇÃO, E POR QUALQUER PESSOA SEM PRÉVIO CONSENTIMENTO POR ESCRITO DA AUSTIN RATING.**