

FUNDO DE INVESTIMENTO  
IMOBILIÁRIO

# FII HOSPITAL DA CRIANÇA

Outubro - 2025

# INFORMAÇÕES

## Objeto e Perfil do Fundo

Aquisição do imóvel, bem como as benfeitorias e instalações que nele existirem, onde funciona o empreendimento imobiliário denominado Hospital da Criança, com vistas à sua exploração através de locação ou arrendamento.

O Hospital da Criança disponibiliza atualmente 71 leitos, sendo 51 de internação e 20 leitos de UTI Infantil, todos individuais e com banheiro privativo, assim o acompanhante pode ficar com a criança em tempo integral. A unidade possui brinquedotecas equipadas com brinquedos lúdicos e computadores, além de investir em ações de humanização. Em toda a sua extensão, é ambientada com decoração lúdica.

A unidade possui brinquedotecas equipadas com brinquedos, computadores, além de investir em ações de humanização e atividades lúdicas para melhorar o período de permanência das crianças e contribuir para a sua recuperação. Em toda a sua extensão, é ambientada com decorações temáticas que remetem ao espaço, com personagens astronautas.

Para oferecer o máximo de comodidade aos pacientes, o Hospital da Criança tem a retaguarda do centro de diagnósticos do Hospital São Luiz Unidade Jabaquara ao qual está associado por corredor subterrâneo (FII HNSLU).

## Cadastre-se no Mailing

Para receber mais informações cadastre-se em nosso [mailing](#). Para realizar o cadastro é necessário ir no campo “Novidades” e clicar em “Cadastre-se”.

# PRINCIPAIS CARACTERÍSTICAS

**Início do Fundo**

02/10/2000

**Quantidade de Emissões**

1

**Administrador**

BTG Pactual Serviços Financeiros S.A. DTVM

**Taxa de Administração**

2,00% sobre o rendimento líquido mensal

**Área Locável do Empreendimento**

5.518.20m<sup>2</sup>

**Cotistas**

2.940

**Patrimônio Líquido**

R\$ 69.464.797,37

**Valor Patrimonial/Cota**

R\$ 347,323987

**Quantidade de Cotas**

200.000

**Tipo Anbima**

Renda Gestão Passiva

# NOTA DA ADMINISTRADORA

- A Administradora informa aos cotistas e ao mercado que foram formalmente celebrados com a locatária Rede D'Or o acordo para encerramento das demandas judiciais e o novo contrato de locação. Com a assinatura desses instrumentos, todas as ações em curso serão encerradas, incluindo disputas sobre aluguel percentual e revisões contratuais, encerrando definitivamente a discussão entre o Fundo e a Rede D'Or.
- O [Acordo](#) gera estabilidade jurídica e financeira, proporcionando maior previsibilidade das receitas futuras e permitindo a implementação de um contrato de locação de longo prazo. Esse desfecho fortalece a saúde financeiro do Fundo, e reduz riscos operacionais e legais, contribuindo para uma gestão mais eficiente.
- A Administradora continuará a manter os cotistas informados sobre quaisquer desdobramentos relevantes, incluindo a definição final do valor do aluguel, e eventuais impactos adicionais sobre a gestão e resultados do Fundo.

## Mês de reajuste em percentual da área

Jan	Fev	Mar	Abr	Mai	Jun
0%	0%	0%	0%	0%	0%
Jul	Ago	Set	Out	Nov	Dez
0%	0%	0%	0%	100%	0%

100% da carteira é reajustada pelo IGP-M

## Ocupação do Fundo

Ocupado  
100%

Até a presente data, a taxa de ocupação do Fundo é de 100%.

### Locatários:

- Rede D'OR São Luiz S.A. – Unidade Jabaquara.

### Revisional e Vencimento do contrato:

- O acordo prevê prazo de vigência de 30 anos, com vencimento em Outubro de 2055, sem possibilidade de revisão do aluguel nos primeiros 9 anos.

# FOTOS DO EMPREENDIMENTO

Internação



Internação



Brinquedoteca



Pronto-Socorro



Unidades de Terapia Intensiva (UTI)



Centro Cirúrgico



Oncologia D'or

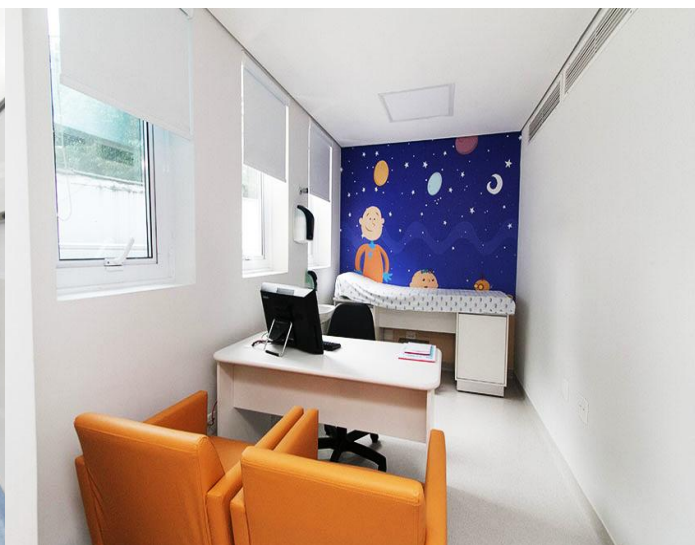

## Radioterapia



## Centro Médico



## Centro de Diagnósticos

Para oferecer o máximo de comodidade aos pacientes, o Hospital da Criança tem a retaguarda do centro de diagnósticos do Hospital São Luiz Unidade Jabaquara, ao qual está associado, conforme fotos do corredor à direita.



# LOCALIZAÇÃO



**Endereço:**  
Rua das Perobas, 295 – Jabaquara, SP

# DEMONSTRAÇÃO DE RESULTADOS

	Mai/25	Jun/25	Jul/25	Ago/25	Set/25	Out/25
<b>Propriedades para Investimento</b>	572.110	572.110	572.110	572.110	572.110	572.110
<b>Outros Ativos Financeiros</b>	8.620	9.931	9.500	8.906	10.728	23.841
<b>Despesas Operacionais</b>	-34.801	-32.299	-35.962	-32.192	-32.064	4.232.213
<b>Lucro (prejuízo) líquido no período</b>	545.929	549.742	545.649	548.825	550.774	4.828.164
<b>Ajustes (i)</b>	393	4.609	4.609	4.609	1.259	4.609
<b>Reserva de Contingência</b>	-	-	-	-	-	-
<b>Lucro (prejuízo) ajustado do período por cota - R\$</b>	2,73	2,77	2,75	2,77	2,76	24,14
<b>Resultado Líquido</b>	546.321	554.351	550.258	553.434	552.033	4.832.773

i. Ajustes referentes as despesas operacionais.

O DRE completo pode ser obtido no site da Administradora, no campo de Informativo Mensal [https://www.btgpactual.com/asset-management/administracao-fiduciaria/busca-por-fundos/306413/HOSPITAL\\_DA\\_CRIANCA\\_FII](https://www.btgpactual.com/asset-management/administracao-fiduciaria/busca-por-fundos/306413/HOSPITAL_DA_CRIANCA_FII)

# DISTRIBUIÇÃO MENSAL

O fundo deverá distribuir a seus cotistas 100% dos rendimentos, ainda que em excesso aos resultados, calculados com base em disponibilidade de caixa. Os rendimentos auferidos serão distribuídos aos cotistas, mensalmente, sempre até o dia 20 do mês subsequente ao do recebimento do valor da locação a título de antecipação dos rendimentos do semestre a serem distribuídos.

- **Data base:** 12/11/2025
- **Data de pagamento:** 19/11/2025
- **Rendimento:** 21,78
- **Mês de competência:** Out/25
- **Mês de pagamento:** Nov25

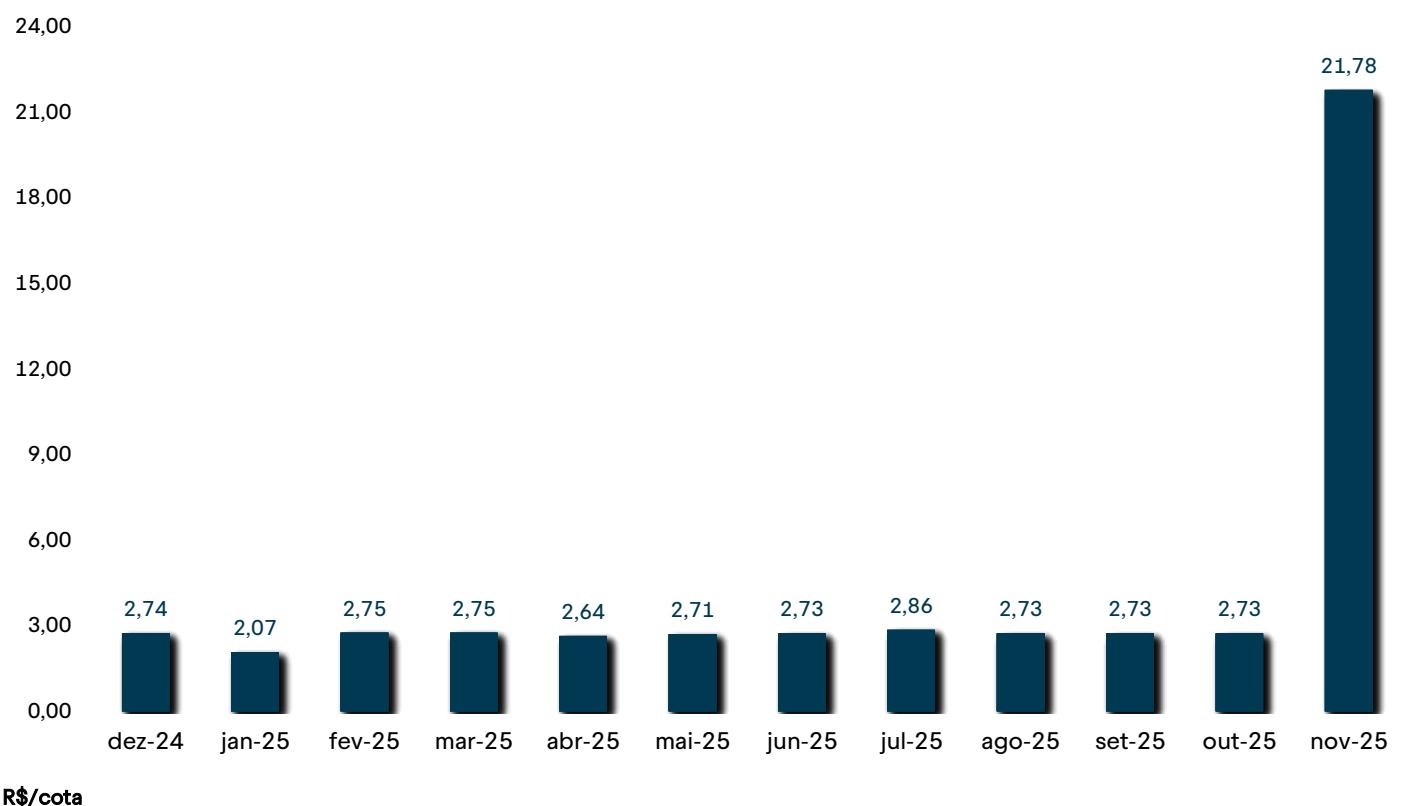

# MERCADO SECUNDÁRIO

As cotas do FII Hospital da Criança (HCRI11) são negociadas no mercado de bolsa da B3 - Brasil, Bolsa e Balcão.

- **Cotas negociadas:** 1.499
- **Cotação de fechamento:** R\$279,99
- **Volume:** R\$ 416.333,00
- **Mês de referência:** Nov/25

Fonte: Economática

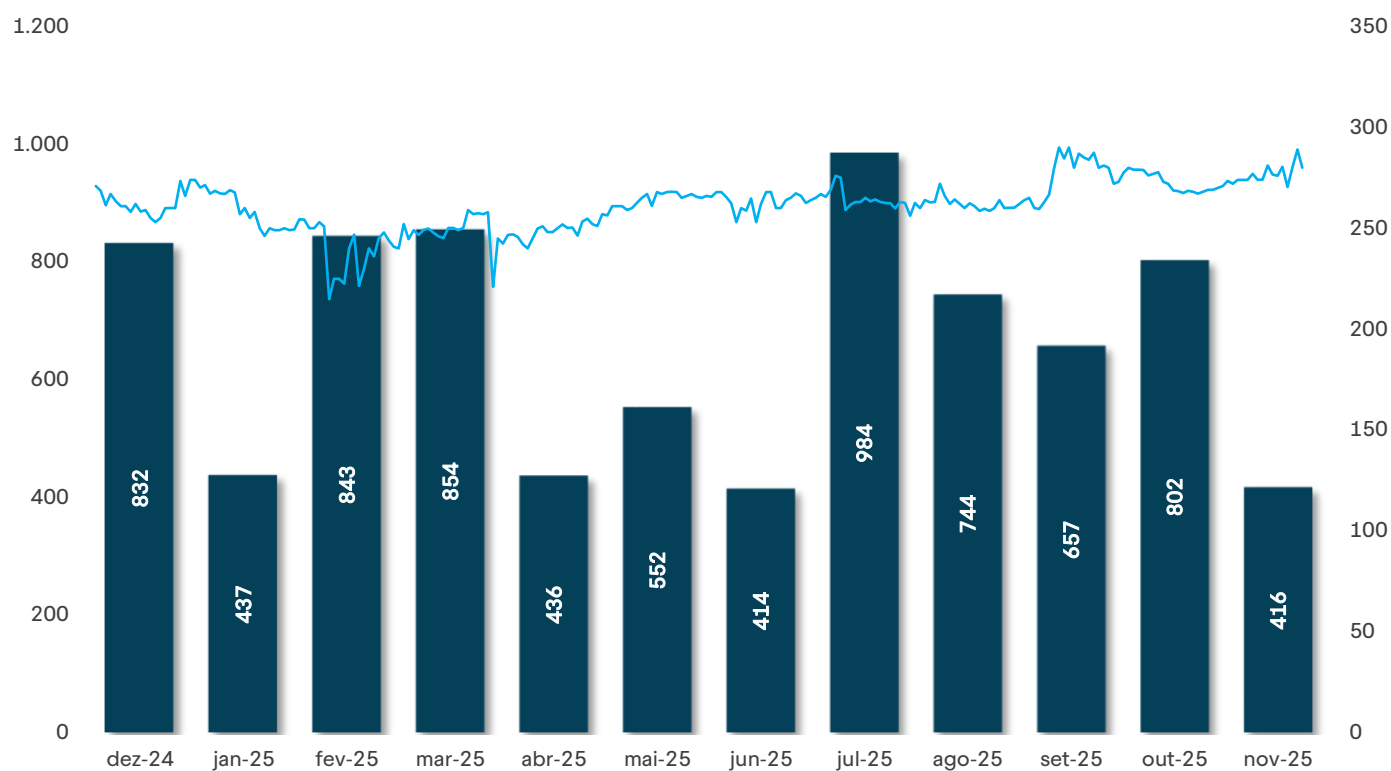

## Links Úteis:

---

- [Site da Administradora](#)
- [B3 - FIs listados](#)
- [Regulamento](#)
- [Prospecto](#)
- [Cronologia](#)

i:Eventuais processos judiciais do Fundo serão periodicamente informados à CVM e à BM&F BOVESPA, na forma da regulamentação aplicável.

A administradora recomenda a leitura cuidadosa do prospecto e do regulamento do Fundo de Investimento pelo investidor ao aplicar seus recursos.

Ademais, documentos como Fatos Relevantes, Comunicados ao Mercado, Relatórios, Convocações e Atas estão disponíveis no site da B3 S.A. – Brasil, Bolsa, Balcão (“B3”) e da Administradora.

# DISCLAIMER

**Dados de mercado, financeiros e gráficos: referentes ao mês anterior do mês do relatório. Demais dados: referentes ao mês do relatório.**

Para demais informações financeiras, comunicados e fatos relevantes, atas, documento e outros, consultar: <https://www.btgpactual.com/asset-management/administracao-fiduciaria>

## Contato

### Relações com Investidores

Ouvidoria 0800 722 00 48 / SAC 0800 772 2827

E-mail: [ri.fundolistados@btgpactual.com](mailto:ri.fundolistados@btgpactual.com)

**btgpactual.com**

Fundos de investimento não contam com garantia do administrador do fundo, do gestor da carteira, de qualquer mecanismo de seguro ou, ainda, do Fundo Garantidor de Créditos - FGC. A rentabilidade obtida no passado não representa garantia de rentabilidade futura. É recomendada a leitura cuidadosa do prospecto e do regulamento do fundo de investimento pelo investidor ao aplicar seus recursos. Os investidores devem estar preparados para aceitar os riscos inerentes aos diversos mercados em que os fundos de investimento atuam e, conseqüentemente, possíveis variações no patrimônio investido. O Administrador não se responsabiliza por erros ou omissões neste material, bem como pelo uso das informações nele contidas. Adicionalmente, o Administrador não se responsabiliza por decisões dos investidores acerca do tema contido neste material nem por ato ou fato de profissionais e especialistas por ele consultados.

